

КАРТА-ПЛАН ТЕРРИТОРИИ

Пояснительная записка

1. Сведения о территории выполнения комплексных кадастровых работ:

Российская Федерация, Смоленская область, муниципальный район Ярцевский, городское поселение Ярцевское, город Ярцево, кадастровый квартал 67:25:0010723

(наименование субъекта Российской Федерации, муниципального образования, населенного пункта, уникальные учетные номера кадастровых кварталов, иные сведения, позволяющие определить местоположение территории, на которой выполняются комплексные кадастровые работы, например, наименование садоводческого или огороднического некоммерческого товарищества, гаражного кооператива, элемента планировочной структуры)

2. Основания выполнения комплексных кадастровых работ:

Наименование, дата и номер документа, на основании которого выполняются комплексные кадастровые работы:

Соглашение о предоставлении из федерального бюджета субсидий, в том числе грантов в форме субсидий, юридическим лицам, индивидуальным предпринимателям, а также физическим лицам № 321-20-2025-002 от 30 января 2025 г.

3. Дата подготовки карты-плана территории: 5 сентября 2025 г.

4. Сведения о заказчике(ах) комплексных кадастровых работ:

В отношении юридического лица, органа местного самоуправления муниципального района, муниципального округа или городского округа либо уполномоченного исполнительного органа государственной власти субъекта Российской Федерации:

полное или сокращенное (в случае, если имеется) наименование: _____

основной государственный регистрационный номер: _____

идентификационный номер налогоплательщика: _____

В отношении физического лица или представителя физических или юридических лиц:

фамилия, имя, отчество (последнее - при наличии): _____

страховой номер индивидуального лицевого счета в системе обязательного пенсионного страхования Российской Федерации (СНИЛС): _____

Наименование и реквизиты документа, подтверждающие полномочия представителя заказчика(ов) комплексных кадастровых работ: _____

Адрес электронной почты (для направления уведомления о результатах внесения сведений в Единый государственный реестр недвижимости): _____

5. Сведения об исполнителе комплексных кадастровых работ:

Полное или сокращенное (в случае, если имеется) наименование и адрес юридического лица, с которым заключен государственный или муниципальный контракт либо договор подряда на выполнение комплексных кадастровых работ:

Филиал ППК "Роскадастр" по Смоленской области, адрес: 214025, Смоленск г, Полтавская ул, Дом 8

Фамилия, имя, отчество кадастрового инженера (последнее - при наличии): *Аглиуллина Венера Рифгатовна*

и основной государственный регистрационный номер кадастрового инженера индивидуального предпринимателя (ОГРНИП): *—*

Страховой номер индивидуального лицевого счета в системе обязательного пенсионного страхования Российской Федерации (СНИЛС) кадастрового инженера: *108-200-921-08*

Уникальный реестровый номер кадастрового инженера в реестре саморегулируемой организации кадастровых инженеров и дата внесения сведений о физическом лице в такой реестр: *А-1700, 5 июля 2016 г.*

Полное или (в случае, если имеется) сокращенное наименование саморегулируемой организации кадастровых инженеров, членом которой является кадастровый инженер:

Ассоциация "Союз кадастровых инженеров"

Контактный телефон: *79872900307, 89053156360*

Почтовый адрес и адрес электронной почты, по которым осуществляется связь с кадастровым инженером:

г. Казань, ул. Шуртыгина, д.3, помещение №21 (2 этаж), fvenera17@mail.ru

6. Перечень документов, использованных при подготовке карты-плана территории:

№ п/п	Реквизиты документа				
	Вид	Дата	Номер	Наименование	Иные сведения
1	2	3	4	5	6
1	Кадастровый план территории, выдан: Филиал публично-правовой компании "Роскадастр" по Смоленской области	28 августа 2025 г.	КУВИ-001/2025-164594599	Кадастровый план территории	—

7. Пояснения к карте-плану территории:

Пояснительная записка								
Комплексные кадастровые работы были проведены на основании Соглашения о предоставлении из федерального бюджета субсидий, в том числе грантов в форме субсидий, юридическим лицам, индивидуальным предпринимателям, а также физическим лицам №321-20-2025-002 на территории Смоленской области от 30.01.2025г.								
Согласно требований части 3 статьи 42.8 Федерального закона от 24.07.2007г. №221-ФЗ, в ходе выполнения комплексных кадастровых работ в отношении кадастрового квартала 67:25:0010723, при уточнении местоположения границ земельных участков (в том числе в целях исправления реестровой ошибки в описании местоположения границ земельного участка) их площадь либо: <ul style="list-style-type: none"> - не уменьшалась более чем на 10%; - увеличивалась не более чем на величину предельного минимального размера земельного участка, установленного ПЗЗ для определенных территориальных зон; - увеличивалась более чем на 10%, так как предельный минимальный размер земельного участка, утвержденный ПЗЗ для определенных территориальных зон, установлен. 								
В Акте согласования указываются точки или части границ земельных участков, местоположение которых уточнено и подлежит согласованию согласно части 1 статьи 39 Федерального закона от 24.07.2007г. №221-ФЗ. Если земельный участок граничит с землями, находящимися в государственной или муниципальной собственности (не с земельными участками), то согласование местоположения в отношении такой части границы согласно Закону о кадастре не проводится. Разъяснения приведены в Письме Министерства экономического развития РФ от 8 октября 2013г. №ОГ-Д23-5470 «О подготовке межевого плана и проведении процедуры согласования местоположения границ земельного участка», а также в Письме Росреестра от 17.11.2020г. №13-00408/20 «О согласовании местоположения границ земельных участков».								
Сведения о кадастровом инженерере: <ol style="list-style-type: none"> 1. Аглиуллина Венера Рифгатовна; 2. СНИЛС 108-200-921 08; 3. Номер регистрации в государственном реестре лиц, осуществляющих кадастровую деятельность: 20818; 4. Контактный телефон: 89053156360 5. Почтовый адрес и адрес электронной почты, по которым осуществляется связь с кадастровым инженером: РФ, г.Смоленск, ул.Полтавская, д.8; fvenera17@mail.ru; 6. Сокращенное наименование юридического лица, работником которого является кадастровый инженер: Филиал ППК "Роскадастр" по Смоленской области, г.Смоленск, ул.Полтавская, д.8; 7. Наименование саморегулируемой организации кадастровых инженеров, членом которой является кадастровый инженер: Ассоциация «Союз кадастровых инженеров», номер в государственном реестре саморегулируемых организаций кадастровых инженеров №001 от 05.07.2016г, реестровый номер А-1700, дата включения кадастрового инженера в реестр членов Ассоциации СКИ 07.11.2017г. 								
Сведения о пунктах геодезической сети и средствах измерений								
1. Сведения о пунктах геодезической сети:								
№ п/п	Вид геодезической сети	Название пункта геодезической сети и тип знака	Система координат пункта геодезической сети	Координаты пункта, м		Дата обследования — Сведения о состоянии		
				Х	У	наружного знака пункта	центра пункта	марки центра пункта
1	2	3	4	5	6	7	8	9

1	2	3	4	5	6	7	8	9
1	Государственная геодезическая сеть. 2	Красный Бор, сигн., 27.800 м, 1, б/№	МСК-67, зона 1	486 207,32	1 251 690,99	—	—	—
2	Государственная геодезическая сеть. 3	Хоблино, сигн., 11.000 м, 1, б/№		486 207,32	1 280 408,87			
3	Государственная геодезическая сеть. 3	Елча, сигн., 11.600 м, 42 оп, б/№		476 115,67	1 275 304,29			

2. Сведения об использованных средствах измерений:

№ п/п	Наименование и обозначение типа средства измерений - прибора (инструмента, аппаратуры)	Заводской или серийный номер средства измерений	Реквизиты свидетельства о поверке прибора (инструмента, аппаратуры) и (или) срок действия поверки
1	2	3	4
1	Аппаратура геодезическая спутниковая Hiper V	1143-11091	№С-ГСХ/26-06-2024/349791901 от 26.06.2024г.
2	Аппаратура геодезическая спутниковая PrinCe i30	3491933	№С-ГСХ/26-06-2024/349791901 от 26.06.2024г.

Сведения об уточняемых земельных участках

1. Сведения о характерных точках границ уточняемого земельного участка с кадастровым номером _____:
 Система координат _____ Зона № _____

Обоз- начение харак- терных точек границ	Координаты, м				Метод определения координат	Формулы, примененные для расчета средней квадратической погрешности определения координат характерных точек границ (Mt), с подставленными в такие формулы значениями и итоговые (вычисленные) значения Mt, м	Описание закрепления точки
	содержатся в Едином государственном реестре недвижимости		определены в результате выполнения комплексных кадастровых работ				
	X	Y	X	Y			
1	2	3	4	5	6	7	8

2. Сведения о частях границ уточняемого земельного участка с кадастровым номером _____:

Обозначение части границ		Горизонтальное проложение (S), м	Описание прохождения части границ	Сведения о согласовании местоположения границ (согласовано/спорное)
от т.	до т.			
1	2	3	4	5

3. Сведения о характеристиках уточняемого земельного участка с кадастровым номером _____:

№ п/п	Наименование характеристики земельного участка	Значение характеристики
1	2	3
1.	Адрес земельного участка	
1.1.	Сведения о местоположении земельного участка (при отсутствии адреса) в структурированном в соответствии с федеральной информационной адресной системой виде	
1.2.	Дополнительные сведения о местоположении земельного участка	
2.	Площадь земельного участка ± величина погрешности определения (вычисления) площади ($P \pm \Delta P$), м²	
3.	Формула, примененная для вычисления предельной погрешности определения площади земельного участка, с подставленными значениями и итоговые (вычисленные) значения	
4.	Площадь земельного участка согласно сведениям Единого государственного реестра недвижимости (Ркад), м²	
5.	Оценка расхождения Р и Ркад ($P - P_{кад}$), м²	

1	2	3
6.	Предельный минимальный и максимальный размеры земельного участка (Рмин и Рмакс), м ²	
7.	Вид (виды) разрешенного использования	
7.1.	Дополнительные сведения об использовании земельного участка	
8.	Кадастровый или иной государственный учетный номер (инвентарный) здания, сооружения, объекта незавершенного строительства, расположенного на земельном участке	
9.	Сведения о земельных участках (землях общего пользования, территории общего пользования), посредством которых обеспечивается доступ	
10.	Иные сведения	
4. Пояснения к сведениям об уточняемом земельном участке с кадастровым номером _____:		
1.		

Сведения об образуемых земельных участках

1. Сведения о характерных точках границ образуемого земельного участка _____ : <div style="text-align: right;">обозначение земельного участка</div>					
Система координат _____				Зона № _____	
Обоз- начение харак- терных точек границ	Координаты, м		Метод определения координат	Формулы, примененные для расчета средней квадратической погрешности определения координат характерных точек границ (Mt), с подставленными в такие формулы значениями и итоговые (вычисленные) значения Mt, м	Описание закрепления точки
	X	Y			
1	2	3	4	5	6
2. Сведения о частях границ образуемого земельного участка _____ : <div style="text-align: right;">обозначение земельного участка</div>					
Обозначение части границ		Горизонтальное проложение (S), м	Описание прохождения части границ	Сведения о согласовании местоположения границ (согласовано/спорное)	
от т.	до т.				
1	2	3	4	5	
3. Сведения о характеристиках образуемого земельного участка _____ : <div style="text-align: right;">обозначение земельного участка</div>					
№ п/п	Наименование характеристики земельного участка		Значение характеристики		
1	2		3		
1.	Адрес земельного участка				
1.1.	Сведения о местоположении земельного участка (при отсутствии адреса) в структурированном в соответствии с федеральной информационной адресной системой виде				
1.2.	Дополнительные сведения о местоположении земельного участка				
2.	Категория земель				
3.	Вид (виды) разрешенного использования				
3.1.	Дополнительные сведения об использовании земельного участка				
4.	Реестровый номер границ территориальной зоны или в случае отсутствия такого реестрового номера ее индивидуальное обозначение (вид, тип, номер, индекс)				
5.	Площадь земельного участка ± величина погрешности определения (вычисления) площади ($P \pm \Delta P$), м²				

1	2	3
6.	Формула, примененная для вычисления предельной погрешности определения площади земельного участка, с подставленными значениями и итоговые (вычисленные) значения	
7.	Предельный минимальный и максимальный размеры земельного участка (Рмин) и (Рмакс), м ²	
8.	Кадастровый или иной государственный учетный номер (инвентарный) объекта недвижимости, расположенного на образуемом земельном участке	
9.	Кадастровые номера исходных земельных участков	
9.1.	Кадастровый номер входящего в состав земельного участка, представляющего собой единое землепользование (номер контура многоконтурного земельного участка), преобразование которого осуществляется	
9.2.	Кадастровые номера земельных участков, исключаемых из состава измененного (исходного) земельного участка, представляющего собой единое землепользование	
9.3.	Кадастровый или иной государственный учетный номер (инвентарный) объекта недвижимости, расположенного на измененном земельном участке	
10.	Условный номер земельного участка	
11.	Учетный номер проекта межевания территории	
12.	Дополнительные сведения об образовании земельного участка	
13.	Сведения о земельных участках (землях общего пользования, территории общего пользования), посредством которых обеспечивается доступ	
14.	Иные сведения	
4. Пояснения к сведениям об образуемом земельном участке _____ :		
_____ обозначение земельного участка		
1.		

Сведения об уточняемых земельных участках, необходимые для исправления реестровых ошибок в сведениях о местоположении их границ							
1. Сведения о характерных точках границ уточняемого земельного участка с кадастровым номером					67:25:0010723:10		
Система координат		МСК-67, зона 1			Зона № 1		
Обоз- начение харак- терных точек границ	Координаты, м				Метод определения координат	Формулы, примененные для расчета средней квадратической погрешности определения координат характерных точек границ (Mt), с подставленными в такие формулы значениями и итоговые (вычисленные) значения Mt, м	Описание закрепления точки
	содержатся в Едином государственном реестре недвижимости		определены в результате выполнения комплексных кадастровых работ				
	X	Y	X	Y			
1	2	3	4	5	6	7	8
1	490 425,29	1 268 398,15	490 425,29	1 268 398,15	—	—	—
2	490 497,80	1 268 397,76	490 497,80	1 268 397,76			
3	490 514,10	1 268 397,85	490 514,10	1 268 397,85			
4	490 593,50	1 268 398,28	490 593,50	1 268 398,28			
5	490 633,84	1 268 398,51	490 633,84	1 268 398,51			
6	490 666,20	1 268 398,33	490 666,20	1 268 398,33			
7	490 695,76	1 268 398,24	490 695,76	1 268 398,24		0,10	Закрепление отсутствует
8	490 743,69	1 268 397,94	490 743,69	1 268 397,94		—	
9	490 818,90	1 268 403,31	490 818,90	1 268 403,31		0,10	
10	490 818,94	1 268 409,32	490 818,94	1 268 409,32			
11	490 695,88	1 268 410,21	490 695,88	1 268 410,21		—	—
12	490 627,72	1 268 410,71	490 627,72	1 268 410,71			
13	490 593,50	1 268 410,60	490 593,50	1 268 410,60			
14	490 514,10	1 268 410,40	490 514,10	1 268 410,40			
15	490 497,59	1 268 410,35	490 497,59	1 268 410,35			
16	490 497,63	1 268 423,35	490 497,63	1 268 423,35			
17	490 485,80	1 268 424,17	490 485,80	1 268 424,17			
18	490 480,79	1 268 427,67	490 480,79	1 268 427,67			
19	490 481,13	1 268 478,39	490 481,13	1 268 478,39			
20	490 425,66	1 268 484,60	490 425,66	1 268 484,60			
21	490 426,25	1 268 563,99	490 426,25	1 268 563,99			
22	490 408,26	1 268 564,14	490 408,26	1 268 564,14			

1	2	3	4	5	6	7	8
23	490 405,98	1 268 236,45	490 405,98	1 268 236,45	—	—	—
24	490 423,98	1 268 236,33	490 423,98	1 268 236,33			
1	490 425,29	1 268 398,15	490 425,29	1 268 398,15			

2. Сведения о частях границ уточняемого земельного участка с кадастровым номером 67:25:0010723:10 :

Обозначение части границ		Горизонтальное проложение (S), м	Описание прохождения части границ	Сведения о согласовании местоположения границ (согласовано/спорное)
от т.	до т.			
1	2	3	4	5
1	2	72,51	—	согласовано
2	3	16,30		
3	4	79,40		
4	5	40,34		
5	6	32,36		
6	7	29,56		
7	8	47,93		
8	9	75,40		
9	10	6,01		
10	11	123,06		
11	12	68,16		
12	13	34,22		
13	14	79,40		
14	15	16,51		
15	16	13,00		
16	17	11,86		
17	18	6,11		
18	19	50,72		
19	20	55,82		
20	21	79,39		
21	22	17,99		
22	23	327,70		
23	24	18,00		
24	1	161,83		

3. Сведения о характеристиках уточняемого земельного участка с кадастровым номером 67:25:0010723:10 :

№ п/п	Наименование характеристики	Значение характеристики
-------	-----------------------------	-------------------------

1	2	3
1.	Адрес земельного участка	—
1.1.	Сведения о местоположении земельного участка (при отсутствии адреса) в структурированном в соответствии с федеральной информационной адресной системой виде	215805, Российская Федерация, Смоленская область, Ярцевский р-н, Ярцево г
1.2.	Дополнительные сведения о местоположении земельного участка	—
2.	Площадь земельного участка \pm величина погрешности определения (вычисления) площади ($P \pm \Delta P$), м ²	14 678 \pm 42,00
3.	Формула, примененная для вычисления предельной погрешности определения площади земельного участка, с подставленными значениями и итоговые (вычисленные) значения	$3,5 * 0,10 * \sqrt{(14\,678,00)} = 42$
4.	Площадь земельного участка согласно сведениям Единого государственного реестра недвижимости (Ркад), м ²	14 680,00
5.	Оценка расхождения Р и Ркад ($P - P_{\text{кад}}$), м ²	2
6.	Предельный минимальный и максимальный размеры земельного участка ($P_{\text{мин}}$ и $P_{\text{макс}}$), м ²	— —
7.	Кадастровый или иной государственный учетный номер (инвентарный) здания, сооружения, объекта незавершенного строительства, расположенного на земельном участке	—
8.	Вид (виды) разрешенного использования	Под склад светлых нефтепродуктов, под железнодорожные пути №8,13 и строения путей
8.1.	Дополнительные сведения об использовании земельного участка	—
9.	Сведения о земельных участках (землях общего пользования, территории общего пользования), посредством которых обеспечивается доступ	—
10.	Иные сведения	—
4. Пояснения к сведениям об уточняемом земельном участке с кадастровым номером		67:25:0010723:10 :
1.	—	

1. Сведения о характерных точках границ уточняемого земельного участка с кадастровым номером

67:25:0010723:101

:

Система координат

МСК-67, зона 1

Зона №

1

Обоз- начение харак- терных точек границ	Координаты, м				Метод определения координат	Формулы, примененные для расчета средней квадратической погрешности определения координат характерных точек границ (Mt), с подставленными в такие формулы значениями и итоговые (вычисленные) значения Mt, м	Описание закрепления точки
	содержатся в Едином государственном реестре недвижимости		определены в результате выполнения комплексных кадастровых работ				
	X	Y	X	Y			
1	2	3	4	5	6	7	8
7	491 443,94	1 267 664,21	491 443,94	1 267 664,21	—	0,10	—
8	491 444,03	1 267 667,79	491 444,03	1 267 667,79	Метод спутниковых геодезических измерений (определений)		Закрепление отсутствует
9	491 444,16	1 267 682,16	491 444,16	1 267 682,16	—		
10	491 438,88	1 267 682,01	491 438,88	1 267 682,01			
11	491 426,76	1 267 681,69	491 426,76	1 267 681,69			
2	491 422,32	1 267 681,74	491 422,32	1 267 681,74			
1	491 422,17	1 267 664,37	491 422,17	1 267 664,37			
7	491 443,94	1 267 664,21	491 443,94	1 267 664,21			

2. Сведения о частях границ уточняемого земельного участка с кадастровым номером

67:25:0010723:101

:

Обозначение части границ		Горизонтальное проложение (S), м	Описание прохождения части границ	Сведения о согласовании местоположения границ (согласовано/спорное)
от т.	до т.			
1	2	3	4	5
7	8	3,58	—	согласовано
8	9	14,37		
9	10	5,28		
10	11	12,12		
11	2	4,44		
2	1	17,37		
1	7	21,77		

3. Сведения о характеристиках уточняемого земельного участка с кадастровым номером

67:25:0010723:101

:

№ п/п	Наименование характеристики	Значение характеристики
1	2	3

1	2	3
1.	Адрес земельного участка	—
1.1.	Сведения о местоположении земельного участка (при отсутствии адреса) в структурированном в соответствии с федеральной информационной адресной системой виде	215805, Российская Федерация, Смоленская область, Ярцевский р-н, Ярцево г, 1-я Литейная ул, строен №5
1.2.	Дополнительные сведения о местоположении земельного участка	—
2.	Площадь земельного участка \pm величина погрешности определения (вычисления) площади ($P \pm \Delta P$), м ²	$384 \pm 7,00$
3.	Формула, примененная для вычисления предельной погрешности определения площади земельного участка, с подставленными значениями и итоговые (вычисленные) значения	$3,5*0,10*\sqrt{(384,00)} = 7$
4.	Площадь земельного участка согласно сведениям Единого государственного реестра недвижимости (Ркад), м ²	384,00
5.	Оценка расхождения Р и Ркад ($P - P_{кад}$), м ²	0
6.	Предельный минимальный и максимальный размеры земельного участка ($P_{мин}$ и $P_{макс}$), м ²	— —
7.	Кадастровый или иной государственный учетный номер (инвентарный) здания, сооружения, объекта незавершенного строительства, расположенного на земельном участке	—
8.	Вид (виды) разрешенного использования	Под магазин
8.1.	Дополнительные сведения об использовании земельного участка	—
9.	Сведения о земельных участках (землях общего пользования, территории общего пользования), посредством которых обеспечивается доступ	—
10.	Иные сведения	—
4. Пояснения к сведениям об уточняемом земельном участке с кадастровым номером		67:25:0010723:101 :
1.	—	

1. Сведения о характерных точках границ уточняемого земельного участка с кадастровым номером

67:25:0010723:103

:

Система координат

МСК-67, зона 1

Зона №

1

Обозначение характерных точек границ	Координаты, м				Метод определения координат	Формулы, примененные для расчета средней квадратической погрешности определения координат характерных точек границ (Mt), с подставленными в такие формулы значениями и итоговые (вычисленные) значения Mt, м	Описание закрепления точки
	содержатся в Едином государственном реестре недвижимости		определены в результате выполнения комплексных кадастровых работ				
	X	Y	X	Y			
1	2	3	4	5	6	7	8
199	490 429,86	1 269 133,85	490 429,86	1 269 133,85	—	0,10	—
200	490 477,89	1 269 134,26	490 477,89	1 269 134,26		0,30	
566	490 479,20	1 269 154,29	490 479,20	1 269 154,29			
567	490 478,37	1 269 154,25	490 478,37	1 269 154,25		0,10	Закрепление отсутствует
568	490 478,31	1 269 177,38	490 478,31	1 269 177,38			
7	490 429,72	1 269 178,04	490 429,72	1 269 178,04		0,30	—
565	490 429,71	1 269 178,04	490 429,71	1 269 178,04		0,10	Закрепление отсутствует
5	490 429,72	1 269 174,77	490 429,72	1 269 174,77			
199	490 429,86	1 269 133,85	490 429,86	1 269 133,85			
2. Сведения о частях границ уточняемого земельного участка с кадастровым номером						67:25:0010723:103	:
Обозначение части границ		Горизонтальное проложение (S), м	Описание прохождения части границ	Сведения о согласовании местоположения границ (согласовано/спорное)			
от т.	до т.						
1	2	3	4	5			
199	200	48,03	—	согласовано			
200	566	20,07					
566	567	0,83					
567	568	23,13					
568	7	48,59					
7	565	0,01					
565	5	3,27					
5	199	40,92					
3. Сведения о характеристиках уточняемого земельного участка с кадастровым номером						67:25:0010723:103	:
№ п/п	Наименование характеристики			Значение характеристики			

1	2	3
1.	Адрес земельного участка	—
1.1.	Сведения о местоположении земельного участка (при отсутствии адреса) в структурированном в соответствии с федеральной информационной адресной системой виде	215805, Российская Федерация, Смоленская область, Ярцевский р-н, Ярцево г, Машиностроительная ул, строен 11-а
1.2.	Дополнительные сведения о местоположении земельного участка	—
2.	Площадь земельного участка \pm величина погрешности определения (вычисления) площади ($P \pm \Delta P$), м ²	$2\,124 \pm 16,00$
3.	Формула, примененная для вычисления предельной погрешности определения площади земельного участка, с подставленными значениями и итоговые (вычисленные) значения	$3,5*0,10*\sqrt{(2\,124,00)} = 16$
4.	Площадь земельного участка согласно сведениям Единого государственного реестра недвижимости (Ркад), м ²	2 123,00
5.	Оценка расхождения Р и Ркад ($P - P_{кад}$), м ²	1
6.	Предельный минимальный и максимальный размеры земельного участка ($P_{мин}$ и $P_{макс}$), м ²	— —
7.	Кадастровый или иной государственный учетный номер (инвентарный) здания, сооружения, объекта незавершенного строительства, расположенного на земельном участке	—
8.	Вид (виды) разрешенного использования	Под зданием столовой на 220 мест
8.1.	Дополнительные сведения об использовании земельного участка	—
9.	Сведения о земельных участках (землях общего пользования, территории общего пользования), посредством которых обеспечивается доступ	—
10.	Иные сведения	—
4. Пояснения к сведениям об уточняемом земельном участке с кадастровым номером		67:25:0010723:103 :
1.	—	

1. Сведения о характерных точках границ уточняемого земельного участка с кадастровым номером

67:25:0010723:104

:

Система координат

МСК-67, зона 1

Зона №

1

Обоз- начение харак- терных точек границ	Координаты, м				Метод определения координат	Формулы, примененные для расчета средней квадратической погрешности определения координат характерных точек границ (Mt), с подставленными в такие формулы значениями и итоговые (вычисленные) значения Mt, м	Описание закрепления точки
	содержатся в Едином государственном реестре недвижимости		определены в результате выполнения комплексных кадастровых работ				
	X	Y	X	Y			
1	2	3	4	5	6	7	8
1	491 095,45	1 269 410,61	491 095,45	1 269 410,61	—	0,10	—
3	491 097,19	1 269 408,84	491 097,19	1 269 408,84			
4	491 103,22	1 269 407,75	491 103,22	1 269 407,75			
5	491 103,99	1 269 345,96	491 103,99	1 269 345,96			
569	491 116,71	1 269 345,70	491 116,71	1 269 345,70			
18	491 167,74	1 269 344,94	491 167,74	1 269 344,94			Закрепление отсутствует
214	491 167,98	1 269 378,89	491 167,98	1 269 378,89			
215	491 164,58	1 269 460,58	491 164,58	1 269 460,58			
2	491 095,80	1 269 459,81	491 095,80	1 269 459,81			—
1	491 095,45	1 269 410,61	491 095,45	1 269 410,61			

2. Сведения о частях границ уточняемого земельного участка с кадастровым номером

67:25:0010723:104

:

Обозначение части границ		Горизонтальное проложение (S), м	Описание прохождения части границ	Сведения о согласовании местоположения границ (согласовано/спорное)
от т.	до т.			
1	2	3	4	5
1	3	2,48	—	согласовано
3	4	6,13		
4	5	61,79		
5	569	12,72		
569	18	51,04		
18	214	33,95		
214	215	81,76		
215	2	68,78		
2	1	49,20		

3. Сведения о характеристиках уточняемого земельного участка с кадастровым номером 67:25:0010723:104 :		
№ п/п	Наименование характеристики	Значение характеристики
1	2	3
1.	Адрес земельного участка	—
1.1.	Сведения о местоположении земельного участка (при отсутствии адреса) в структурированном в соответствии с федеральной информационной адресной системой виде	Российская Федерация, Смоленская область, Ярцевский р-н, Ярцево г, 5-я Литейная ул, строен 18
1.2.	Дополнительные сведения о местоположении земельного участка	—
2.	Площадь земельного участка ± величина погрешности определения (вычисления) площади ($P \pm \Delta P$), м²	7 659 ± 31,00
3.	Формула, примененная для вычисления предельной погрешности определения площади земельного участка, с подставленными значениями и итоговые (вычисленные) значения	$3,5*0,10*\sqrt{(7\ 659,00)} = 31$
4.	Площадь земельного участка согласно сведениям Единого государственного реестра недвижимости (Ркад), м²	7 648,00
5.	Оценка расхождения Р и Ркад ($P - P_{кад}$), м²	11
6.	Предельный минимальный и максимальный размеры земельного участка (Рмин и Рмакс), м²	— —
7.	Кадастровый или иной государственный учетный номер (инвентарный) здания, сооружения, объекта незавершенного строительства, расположенного на земельном участке	—
8.	Вид (виды) разрешенного использования	Под склад комплектующих материалов для производства мебели
8.1.	Дополнительные сведения об использовании земельного участка	—
9.	Сведения о земельных участках (землях общего пользования, территории общего пользования), посредством которых обеспечивается доступ	—
10.	Иные сведения	—
4. Пояснения к сведениям об уточняемом земельном участке с кадастровым номером 67:25:0010723:104 :		
1.	—	

1. Сведения о характерных точках границ уточняемого земельного участка с кадастровым номером						67:25:0010723:109		:
Система координат				МСК-67, зона 1		Зона № 1		
Обозначение характерных точек границ	Координаты, м				Метод определения координат	Формулы, примененные для расчета средней квадратической погрешности определения координат характерных точек границ (Mt), с подставленными в такие формулы значениями и итоговые (вычисленные) значения Mt, м	Описание закрепления точки	
	содержатся в Едином государственном реестре недвижимости		определены в результате выполнения комплексных кадастровых работ					
	X	Y	X	Y				
1	2	3	4	5	6	7	8	
954	490 923,88	1 268 792,38	490 923,88	1 268 792,38	—	0,30	—	
957	490 864,34	1 268 792,70	490 864,34	1 268 792,70				
956	490 862,95	1 268 632,78	490 862,95	1 268 632,78				
955	490 922,48	1 268 632,39	490 922,48	1 268 632,39				
954	490 923,88	1 268 792,38	490 923,88	1 268 792,38				
2. Сведения о частях границ уточняемого земельного участка с кадастровым номером						67:25:0010723:109		:
Обозначение части границ		Горизонтальное проложение (S), м	Описание прохождения части границ		Сведения о согласовании местоположения границ (согласовано/спорное)			
от т.	до т.							
1	2	3	4		5			
954	957	59,54	—		согласовано			
957	956	159,93						
956	955	59,53						
955	954	160,00						
3. Сведения о характеристиках уточняемого земельного участка с кадастровым номером						67:25:0010723:109		:
№ п/п	Наименование характеристики				Значение характеристики			
1	2				3			
1.	Адрес земельного участка				—			
1.1.	Сведения о местоположении земельного участка (при отсутствии адреса) в структурированном в соответствии с федеральной информационной адресной системой виде				Российская Федерация, Смоленская область, Ярцевский р-н, Ярцево г, Литейная 3-я ул, строен 7А			
1.2.	Дополнительные сведения о местоположении земельного участка				—			

1	2				3		
2.	Площадь земельного участка ± величина погрешности определения (вычисления) площади (Р ± ΔР), м²				9 523 ± 34,00		
3.	Формула, примененная для вычисления предельной погрешности определения площади земельного участка, с подставленными значениями и итоговые (вычисленные) значения				$3,5*0,10*\sqrt{(9\ 523,00)} = 34$		
4.	Площадь земельного участка согласно сведениям Единого государственного реестра недвижимости (Ркад), м²				9 524,00		
5.	Оценка расхождения Р и Ркад (Р - Ркад), м²				1		
6.	Предельный минимальный и максимальный размеры земельного участка (Рмин и Рмакс), м²				— —		
7.	Кадастровый или иной государственный учетный номер (инвентарный) здания, сооружения, объекта незавершенного строительства, расположенного на земельном участке				—		
8.	Вид (виды) разрешенного использования				под предприятие по обработке древесины		
8.1.	Дополнительные сведения об использовании земельного участка				—		
9.	Сведения о земельных участках (землях общего пользования, территории общего пользования), посредством которых обеспечивается доступ				—		
10.	Иные сведения				—		
4. Пояснения к сведениям об уточняемом земельном участке с кадастровым номером					67:25:0010723:109 :		
1.	—						
1. Сведения о характерных точках границ уточняемого земельного участка с кадастровым номером					67:25:0010723:11 :		
Система координат					МСК-67, зона 1 Зона № 1		
Обозначение характерных точек границ	Координаты, м				Метод определения координат	Формулы, примененные для расчета средней квадратической погрешности определения координат характерных точек границ (Mt), с подставленными в такие формулы значениями и итоговые (вычисленные) значения Mt, м	Описание закрепления точки
	содержатся в Едином государственном реестре недвижимости		определены в результате выполнения комплексных кадастровых работ				
	X	Y	X	Y			
1	2	3	4	5	6	7	8
314	491 208,68	1 269 170,53	491 208,68	1 269 170,53	—	0,10	Закрепление отсутствует

1	2	3	4	5	6	7	8
3	491 241,46	1 269 170,20	491 241,46	1 269 170,20	—	0,10	Закрепление отсутствует
2	491 341,18	1 269 169,20	491 341,18	1 269 169,20			
315	491 354,71	1 269 169,07	491 354,71	1 269 169,07			
537	491 354,90	1 269 171,65	491 354,90	1 269 171,65		0,30	—
2	491 356,31	1 269 223,73	491 356,31	1 269 223,73		0,10	
538	491 356,40	1 269 227,02	491 356,40	1 269 227,02		0,30	
539	491 204,46	1 269 227,07	491 204,46	1 269 227,07			
314	491 208,68	1 269 170,53	491 208,68	1 269 170,53		0,10	Закрепление отсутствует
2. Сведения о частях границ уточняемого земельного участка с кадастровым номером					67:25:0010723:11 :		
Обозначение части границ		Горизонтальное проложение (S), м	Описание прохождения части границ		Сведения о согласовании местоположения границ (согласовано/спорное)		
от т.	до т.						
1	2	3	4		5		
314	3	32,78	—		согласовано		
3	2	99,73					
2	315	13,53					
315	537	2,59					
537	2	52,10					
2	538	3,29					
538	539	151,94					
539	314	56,70					
3. Сведения о характеристиках уточняемого земельного участка с кадастровым номером					67:25:0010723:11 :		
№ п/п	Наименование характеристики			Значение характеристики			
1	2			3			
1.	Адрес земельного участка			—			
1.1.	Сведения о местоположении земельного участка (при отсутствии адреса) в структурированном в соответствии с федеральной информационной адресной системой виде			215805, Российская Федерация, Смоленская область, Ярцевский р-н, Ярцево г			
1.2.	Дополнительные сведения о местоположении земельного участка			—			
2.	Площадь земельного участка ± величина погрешности определения (вычисления) площади (Р ± ΔР), м²			8 531 ± 32,00			

1.	2				3			
3.	Формула, примененная для вычисления предельной погрешности определения площади земельного участка, с подставленными значениями и итоговые (вычисленные) значения				3,5*0,10*√(8 531,00) = 32			
4.	Площадь земельного участка согласно сведениям Единого государственного реестра недвижимости (Ркад), м²				8 531,00			
5.	Оценка расхождения Р и Ркад (Р - Ркад), м²				0			
6.	Предельный минимальный и максимальный размеры земельного участка (Рмин и Рмакс), м²				— —			
7.	Кадастровый или иной государственный учетный номер (инвентарный) здания, сооружения, объекта незавершенного строительства, расположенного на земельном участке				—			
8.	Вид (виды) разрешенного использования				специальная деятельность			
8.1.	Дополнительные сведения об использовании земельного участка				—			
9.	Сведения о земельных участках (землях общего пользования, территории общего пользования), посредством которых обеспечивается доступ				—			
10.	Иные сведения				—			
4. Пояснения к сведениям об уточняемом земельном участке с кадастровым номером					67:25:0010723:11 :			
1.	—							
1. Сведения о характерных точках границ уточняемого земельного участка с кадастровым номером					67:25:0010723:110 :			
Система координат					МСК-67, зона 1			

1	2	3	4	5	6	7	8
543	490 718,89	1 269 402,18	490 718,89	1 269 402,18	—	0,30	—
544	490 688,63	1 269 402,46	490 688,63	1 269 402,46		0,10	
293	490 687,42	1 269 338,57	490 687,42	1 269 338,57		0,30	Закрепление отсутствует
545	490 687,55	1 269 301,56	490 687,55	1 269 301,56			
546	490 762,70	1 269 301,99	490 762,70	1 269 301,99			
547	490 762,76	1 269 331,48	490 762,76	1 269 331,48			
548	490 939,72	1 269 339,79	490 939,72	1 269 339,79		0,10	—
6	490 937,99	1 269 347,17	490 937,99	1 269 347,17			
1255	490 938,04	1 269 352,75	490 938,04	1 269 352,75			
1254	490 900,90	1 269 353,71	490 900,90	1 269 353,71			
9	490 899,15	1 269 355,48	490 899,15	1 269 355,48			
550	490 900,10	1 269 348,38	490 900,10	1 269 348,38			
80	490 767,30	1 269 349,37	490 767,30	1 269 349,37		0,10	
99	490 767,79	1 269 415,59	490 767,79	1 269 415,59			

2. Сведения о частях границ уточняемого земельного участка с кадастровым номером
67:25:0010723:110
:

Обозначение части границ		Горизонтальное проложение (S), м	Описание прохождения части границ	Сведения о согласовании местоположения границ (согласовано/спорное)
от т.	до т.			
1	2	3	4	5
99	503	36,61	—	согласовано
503	542	13,79		
542	543	11,76		
543	544	30,26		
544	293	63,90		
293	545	37,01		
545	546	75,15		
546	547	29,49		
547	548	177,16		
548	6	7,58		
6	1255	5,58		
1255	1254	37,15		
1254	9	2,49		
9	550	7,16		
550	80	132,80		
80	99	66,22		

3. Сведения о характеристиках уточняемого земельного участка с кадастровым номером <u>67:25:0010723:110</u> :		
№ п/п	Наименование характеристики	Значение характеристики
1	2	3
1.	Адрес земельного участка	—
1.1.	Сведения о местоположении земельного участка (при отсутствии адреса) в структурированном в соответствии с федеральной информационной адресной системой виде	215805, Российская Федерация, Смоленская область, Ярцевский р-н, Ярцево г, 5-я Литейная ул, строен 10
1.2.	Дополнительные сведения о местоположении земельного участка	—
2.	Площадь земельного участка ± величина погрешности определения (вычисления) площади ($P \pm \Delta P$), м²	10 781 ± 36,00
3.	Формула, примененная для вычисления предельной погрешности определения площади земельного участка, с подставленными значениями и итоговые (вычисленные) значения	$3,5*0,10*\sqrt{(10\ 781,00)} = 36$
4.	Площадь земельного участка согласно сведениям Единого государственного реестра недвижимости (Ркад), м²	10 780,00
5.	Оценка расхождения Р и Ркад ($P - P_{кад}$), м²	1
6.	Предельный минимальный и максимальный размеры земельного участка (Рмин и Рмакс), м²	— —
7.	Кадастровый или иной государственный учетный номер (инвентарный) здания, сооружения, объекта незавершенного строительства, расположенного на земельном участке	—
8.	Вид (виды) разрешенного использования	производственная деятельность
8.1.	Дополнительные сведения об использовании земельного участка	—
9.	Сведения о земельных участках (землях общего пользования, территории общего пользования), посредством которых обеспечивается доступ	—
10.	Иные сведения	—
4. Пояснения к сведениям об уточняемом земельном участке с кадастровым номером <u>67:25:0010723:110</u> :		
1.	—	

1. Сведения о характерных точках границ уточняемого земельного участка с кадастровым номером

67:25:0010723:111

:

Система координат

МСК-67, зона 1

Зона №

1

Обоз- начение харак- терных точек границ	Координаты, м				Метод определения координат	Формулы, примененные для расчета средней квадратической погрешности определения координат характерных точек границ (Mt), с подставленными в такие формулы значениями и итоговые (вычисленные) значения Mt, м	Описание закрепления точки
	содержатся в Едином государственном реестре недвижимости		определены в результате выполнения комплексных кадастровых работ				
	X	Y	X	Y			
1	2	3	4	5	6	7	8
210	491 187,76	1 269 344,61	491 187,76	1 269 344,61	—	0,10	Закрепление отсутствует
10	491 184,73	1 269 344,63	491 184,73	1 269 344,63			—
18	491 167,74	1 269 344,94	491 167,74	1 269 344,94			Закрепление отсутствует
569	491 116,71	1 269 345,70	491 116,71	1 269 345,70			—
5	491 103,99	1 269 345,96	491 103,99	1 269 345,96		0,30	Закрепление отсутствует
6	490 937,99	1 269 347,17	490 937,99	1 269 347,17			
548	490 939,72	1 269 339,79	490 939,72	1 269 339,79			
4	491 104,79	1 269 338,75	491 104,79	1 269 338,75			
3	491 166,76	1 269 338,73	491 166,76	1 269 338,73		0,10	Закрепление отсутствует
211	491 187,76	1 269 338,63	491 187,76	1 269 338,63			
210	491 187,76	1 269 344,61	491 187,76	1 269 344,61			

2. Сведения о частях границ уточняемого земельного участка с кадастровым номером

67:25:0010723:111

:

Обозначение части границ		Горизонтальное проложение (S), м	Описание прохождения части границ	Сведения о согласовании местоположения границ (согласовано/спорное)
от т.	до т.			
1	2	3	4	5
210	10	3,03	—	согласовано
10	18	16,99		
18	569	51,04		
569	5	12,72		
5	6	166,00		
6	548	7,58		
548	4	165,07		
4	3	61,97		

1	2	3	4	5
3	211	21,00	—	согласовано
211	210	5,98		
3. Сведения о характеристиках уточняемого земельного участка с кадастровым номером				67:25:0010723:111 :
№ п/п	Наименование характеристики		Значение характеристики	
1	2		3	
1.	Адрес земельного участка		—	
1.1.	Сведения о местоположении земельного участка (при отсутствии адреса) в структурированном в соответствии с федеральной информационной адресной системой виде		Российская Федерация, Смоленская область, Ярцевский р-н, Ярцево г, 5-я Литейная ул, строен 10А	
1.2.	Дополнительные сведения о местоположении земельного участка		—	
2.	Площадь земельного участка ± величина погрешности определения (вычисления) площади (Р ± ΔР), м²		1 751 ± 15,00	
3.	Формула, примененная для вычисления предельной погрешности определения площади земельного участка, с подставленными значениями и итоговые (вычисленные) значения		3,5*0,10*√(1 751,00) = 15	
4.	Площадь земельного участка согласно сведениям Единого государственного реестра недвижимости (Ркад), м²		1 755,00	
5.	Оценка расхождения Р и Ркад (Р - Ркад), м²		4	
6.	Предельный минимальный и максимальный размеры земельного участка (Рмин и Рмакс), м²		— —	
7.	Кадастровый или иной государственный учетный номер (инвентарный) здания, сооружения, объекта незавершенного строительства, расположенного на земельном участке		—	
8.	Вид (виды) разрешенного использования		Под частью железнодорожного пути №12	
8.1.	Дополнительные сведения об использовании земельного участка		—	
9.	Сведения о земельных участках (землях общего пользования, территории общего пользования), посредством которых обеспечивается доступ		—	
10.	Иные сведения		—	
4. Пояснения к сведениям об уточняемом земельном участке с кадастровым номером				67:25:0010723:111 :
1.	—			

1. Сведения о характерных точках границ уточняемого земельного участка с кадастровым номером67:25:0010723:112:

Система координатМСК-67, зона 1Зона №1

Обоз- начение харак- терных точек границ	Координаты, м				Метод определения координат	Формулы, примененные для расчета средней квадратической погрешности определения координат характерных точек границ (Mt), с подставленными в такие формулы значениями и итоговые (вычисленные) значения Mt, м	Описание закрепления точки	
	содержатся в Едином государственном реестре недвижимости		определены в результате выполнения комплексных кадастровых работ					
	X	Y	X	Y				
1	2	3	4	5	6	7	8	
225	490 382,64	1 269 550,10	490 382,64	1 269 550,10	—	0,10	—	
227	490 382,29	1 269 488,15	490 382,29	1 269 488,15		0,30		Закрепление отсутствует
622	490 390,07	1 269 478,35	490 390,07	1 269 478,35				
623	490 603,07	1 269 478,83	490 603,07	1 269 478,83				
624	490 602,93	1 269 487,65	490 602,93	1 269 487,65				
625	490 607,09	1 269 542,24	490 607,09	1 269 542,24				
618	490 665,91	1 269 541,77	490 665,91	1 269 541,77		0,10	—	
176	490 665,97	1 269 549,68	490 665,97	1 269 549,68				
619	490 665,88	1 269 604,32	490 665,88	1 269 604,32		0,30		
620	490 606,49	1 269 604,62	490 606,49	1 269 604,62				
611	490 462,50	1 269 605,84	490 462,50	1 269 605,84				
612	490 427,38	1 269 605,10	490 427,38	1 269 605,10				
621	490 380,36	1 269 594,46	490 380,36	1 269 594,46				
225	490 382,64	1 269 550,10	490 382,64	1 269 550,10		0,10		

2. Сведения о частях границ уточняемого земельного участка с кадастровым номером67:25:0010723:112:

Обозначение части границ		Горизонтальное проложение (S), м	Описание прохождения части границ	Сведения о согласовании местоположения границ (согласовано/спорное)
от т.	до т.			
1	2	3	4	5
225	227	61,95	—	согласовано
227	622	12,51		
622	623	213,00		
623	624	8,82		
624	625	54,75		

1	2	3	4	5
625	618	58,82	—	согласовано
618	176	7,91		
176	619	54,64		
619	620	59,39		
620	611	144,00		
611	612	35,13		
612	621	48,21		
621	225	44,42		

3. Сведения о характеристиках уточняемого земельного участка с кадастровым номером 67:25:0010723:112 :

№ п/п	Наименование характеристики	Значение характеристики
1	2	3
1.	Адрес земельного участка	—
1.1.	Сведения о местоположении земельного участка (при отсутствии адреса) в структурированном в соответствии с федеральной информационной адресной системой виде	215805, Российская Федерация, Смоленская область, Ярцевский р-н, Ярцево г, 5-я Литейная ул, строен 1
1.2.	Дополнительные сведения о местоположении земельного участка	—
2.	Площадь земельного участка ± величина погрешности определения (вычисления) площади ($P \pm \Delta P$), м²	31 754 ± 62,00
3.	Формула, примененная для вычисления предельной погрешности определения площади земельного участка, с подставленными значениями и итоговые (вычисленные) значения	$3,5*0,10*\sqrt{(31\ 754,00)} = 62$
4.	Площадь земельного участка согласно сведениям Единого государственного реестра недвижимости (Ркад), м²	31 753,00
5.	Оценка расхождения Р и Ркад ($P - P_{кад}$), м²	1
6.	Предельный минимальный и максимальный размеры земельного участка ($P_{мин}$ и $P_{макс}$), м²	— —
7.	Кадастровый или иной государственный учетный номер (инвентарный) здания, сооружения, объекта незавершенного строительства, расположенного на земельном участке	—
8.	Вид (виды) разрешенного использования	Под незавершенное строительство здание АБК с лабораторией и литейного производства
8.1.	Дополнительные сведения об использовании земельного участка	—

1	2				3		
9.	Сведения о земельных участках (землях общего пользования, территории общего пользования), посредством которых обеспечивается доступ				—		
10.	Иные сведения				—		
4. Пояснения к сведениям об уточняемом земельном участке с кадастровым номером					67:25:0010723:112 :		
1.	—						
1. Сведения о характерных точках границ уточняемого земельного участка с кадастровым номером					67:25:0010723:12 :		
Система координат					МСК-67, зона 1 Зона № 1		
Обозначение характерных точек границ	Координаты, м				Метод определения координат	Формулы, примененные для расчета средней квадратической погрешности определения координат характерных точек границ (Mt), с подставленными в такие формулы значениями и итоговые (вычисленные) значения Mt, м	Описание закрепления точки
	содержатся в Едином государственном реестре недвижимости		определены в результате выполнения комплексных кадастровых работ				
	X	Y	X	Y			
1	2	3	4	5	6	7	8
314	491 208,68	1 269 170,53	491 208,68	1 269 170,53	—	0,10	Закрепление отсутствует
539	491 204,46	1 269 227,07	491 204,46	1 269 227,07		0,30	—
540	491 096,26	1 269 227,59	491 096,26	1 269 227,59		0,10	Закрепление отсутствует
313	491 095,91	1 269 171,90	491 095,91	1 269 171,90			
314	491 208,68	1 269 170,53	491 208,68	1 269 170,53			
2. Сведения о частях границ уточняемого земельного участка с кадастровым номером					67:25:0010723:12 :		
Обозначение части границ		Горизонтальное проложение (S), м	Описание прохождения части границ		Сведения о согласовании местоположения границ (согласовано/спорное)		
от т.	до т.						
1	2	3	4		5		
314	539	56,70	—		согласовано		
539	540	108,20					
540	313	55,69					
313	314	112,78					
3. Сведения о характеристиках уточняемого земельного участка с кадастровым номером					67:25:0010723:12 :		
№ п/п	Наименование характеристики				Значение характеристики		
1	2				3		

1	2	3
1.	Адрес земельного участка	—
1.1.	Сведения о местоположении земельного участка (при отсутствии адреса) в структурированном в соответствии с федеральной информационной адресной системой виде	215805, Российская Федерация, Смоленская область, Ярцевский р-н, Ярцево г, Восточный промузел тер
1.2.	Дополнительные сведения о местоположении земельного участка	—
2.	Площадь земельного участка \pm величина погрешности определения (вычисления) площади ($P \pm \Delta P$), м ²	6 198 \pm 28,00
3.	Формула, примененная для вычисления предельной погрешности определения площади земельного участка, с подставленными значениями и итоговые (вычисленные) значения	$3,5*0,10*\sqrt{(6\ 198,00)} = 28$
4.	Площадь земельного участка согласно сведениям Единого государственного реестра недвижимости (Ркад), м ²	6 196,00
5.	Оценка расхождения Р и Ркад ($P - P_{кад}$), м ²	2
6.	Предельный минимальный и максимальный размеры земельного участка (Рмин и Рмакс), м ²	— —
7.	Кадастровый или иной государственный учетный номер (инвентарный) здания, сооружения, объекта незавершенного строительства, расположенного на земельном участке	—
8.	Вид (виды) разрешенного использования	Под бойлерную, емкости, железнодорожный путь первой очереди стройбазы
8.1.	Дополнительные сведения об использовании земельного участка	—
9.	Сведения о земельных участках (землях общего пользования, территории общего пользования), посредством которых обеспечивается доступ	—
10.	Иные сведения	—
4. Пояснения к сведениям об уточняемом земельном участке с кадастровым номером		67:25:0010723:12 :
1.	—	

1. Сведения о характерных точках границ уточняемого земельного участка с кадастровым номером						67:25:0010723:155	
Система координат				МСК-67, зона 1		Зона № 1	
Обозначение характерных точек границ	Координаты, м				Метод определения координат	Формулы, примененные для расчета средней квадратической погрешности определения координат характерных точек границ (Mt), с подставленными в такие формулы значениями и итоговые (вычисленные) значения Mt, м	Описание закрепления точки
	содержатся в Едином государственном реестре недвижимости		определены в результате выполнения комплексных кадастровых работ				
	X	Y	X	Y			
1	2	3	4	5	6	7	8
67:25:0010723:113							
758	491 263,24	1 269 471,84	491 263,24	1 269 471,84	—	0,30	—
771	491 263,16	1 269 459,80	491 263,16	1 269 459,80		0,10	Закрепление отсутствует
770	491 265,25	1 269 459,80	491 265,25	1 269 459,80			
759	491 265,44	1 269 471,84	491 265,44	1 269 471,84		0,30	—
758	491 263,24	1 269 471,84	491 263,24	1 269 471,84			
67:25:0010723:114							
762	491 274,18	1 269 471,68	491 274,18	1 269 471,68	—	0,30	—
773	491 274,10	1 269 459,72	491 274,10	1 269 459,72		0,10	Закрепление отсутствует
772	491 276,19	1 269 459,72	491 276,19	1 269 459,72			
763	491 276,38	1 269 471,68	491 276,38	1 269 471,68		0,30	—
762	491 274,18	1 269 471,68	491 274,18	1 269 471,68			
67:25:0010723:115							
774	491 385,33	1 269 470,52	491 385,33	1 269 470,52	—	0,30	—
775	491 387,53	1 269 470,50	491 387,53	1 269 470,50			
776	491 387,54	1 269 472,70	491 387,54	1 269 472,70			
777	491 385,34	1 269 472,72	491 385,34	1 269 472,72			
774	491 385,33	1 269 470,52	491 385,33	1 269 470,52			
67:25:0010723:116							
778	491 447,87	1 269 470,05	491 447,87	1 269 470,05	—	0,30	—
779	491 450,07	1 269 470,02	491 450,07	1 269 470,02			
780	491 450,06	1 269 472,22	491 450,06	1 269 472,22			
781	491 447,87	1 269 472,25	491 447,87	1 269 472,25			

1	2	3	4	5	6	7	8
778	491 447,87	1 269 470,05	491 447,87	1 269 470,05	—	0,30	—
67:25:0010723:117							
785	491 510,86	1 269 462,41	491 510,86	1 269 462,41	—	0,30	—
786	491 510,91	1 269 471,59	491 510,91	1 269 471,59			
1228	491 503,66	1 269 471,80	491 503,66	1 269 471,80			
1225	491 503,64	1 269 469,61	491 503,64	1 269 469,61			
1226	491 508,70	1 269 469,41	491 508,70	1 269 469,41			
1227	491 508,66	1 269 462,44	491 508,66	1 269 462,44			
785	491 510,86	1 269 462,41	491 510,86	1 269 462,41			
67:25:0010723:118							
788	491 507,42	1 269 431,04	491 507,42	1 269 431,04	—	0,30	—
789	491 509,61	1 269 431,02	491 509,61	1 269 431,02			
790	491 509,64	1 269 433,22	491 509,64	1 269 433,22			
791	491 507,44	1 269 433,24	491 507,44	1 269 433,24			
788	491 507,42	1 269 431,04	491 507,42	1 269 431,04			
67:25:0010723:119							
792	491 505,45	1 269 382,20	491 505,45	1 269 382,20	—	0,30	—
793	491 512,00	1 269 382,17	491 512,00	1 269 382,17			
794	491 512,01	1 269 384,37	491 512,01	1 269 384,37			
795	491 505,46	1 269 384,40	491 505,46	1 269 384,40			
792	491 505,45	1 269 382,20	491 505,45	1 269 382,20			
67:25:0010723:120							
798	491 522,06	1 269 327,85	491 522,06	1 269 327,85	—	0,30	—
799	491 519,86	1 269 327,87	491 519,86	1 269 327,87			
796	491 519,84	1 269 325,67	491 519,84	1 269 325,67			
797	491 522,04	1 269 325,65	491 522,04	1 269 325,65			
798	491 522,06	1 269 327,85	491 522,06	1 269 327,85			
67:25:0010723:121							
800	491 529,82	1 269 328,34	491 529,82	1 269 328,34	—	0,30	—
801	491 529,80	1 269 326,14	491 529,80	1 269 326,14			
802	491 534,89	1 269 326,02	491 534,89	1 269 326,02			
803	491 534,91	1 269 328,22	491 534,91	1 269 328,22			
804	491 532,30	1 269 328,20	491 532,30	1 269 328,20			
805	491 530,52	1 269 331,64	491 530,52	1 269 331,64			

1	2	3	4	5	6	7	8
806	491 528,57	1 269 330,66	491 528,57	1 269 330,66	—	0,30	—
800	491 529,82	1 269 328,34	491 529,82	1 269 328,34			
67:25:0010723:122							
807	491 587,98	1 269 325,05	491 587,98	1 269 325,05	—	0,30	—
808	491 590,18	1 269 325,03	491 590,18	1 269 325,03			
809	491 590,19	1 269 327,24	491 590,19	1 269 327,24			
810	491 587,98	1 269 327,26	491 587,98	1 269 327,26			
807	491 587,98	1 269 325,05	491 587,98	1 269 325,05			
67:25:0010723:123							
815	491 643,65	1 269 327,24	491 643,65	1 269 327,24	—	0,30	—
816	491 637,37	1 269 322,24	491 637,37	1 269 322,24			
811	491 638,96	1 269 320,72	491 638,96	1 269 320,72			
812	491 643,16	1 269 324,21	491 643,16	1 269 324,21			
813	491 645,89	1 269 319,82	491 645,89	1 269 319,82			
814	491 647,77	1 269 320,99	491 647,77	1 269 320,99			
815	491 643,65	1 269 327,24	491 643,65	1 269 327,24			
67:25:0010723:124							
817	491 676,57	1 269 268,31	491 676,57	1 269 268,31	—	0,30	—
818	491 678,48	1 269 269,40	491 678,48	1 269 269,40			
819	491 677,38	1 269 271,30	491 677,38	1 269 271,30			
820	491 675,49	1 269 270,22	491 675,49	1 269 270,22			
817	491 676,57	1 269 268,31	491 676,57	1 269 268,31			
67:25:0010723:125							
821	491 706,21	1 269 214,01	491 706,21	1 269 214,01	—	0,30	—
822	491 708,41	1 269 213,96	491 708,41	1 269 213,96			
823	491 708,39	1 269 218,17	491 708,39	1 269 218,17			
824	491 708,13	1 269 220,36	491 708,13	1 269 220,36			
825	491 703,80	1 269 219,92	491 703,80	1 269 219,92			
826	491 701,64	1 269 219,43	491 701,64	1 269 219,43			
827	491 702,13	1 269 217,28	491 702,13	1 269 217,28			
828	491 704,28	1 269 217,77	491 704,28	1 269 217,77			
829	491 706,21	1 269 217,90	491 706,21	1 269 217,90			
821	491 706,21	1 269 214,01	491 706,21	1 269 214,01			
67:25:0010723:126							

1	2	3	4	5	6	7	8
830	491 705,62	1 269 136,84	491 705,62	1 269 136,84	—	0,30	—
831	491 707,82	1 269 136,84	491 707,82	1 269 136,84			
832	491 707,84	1 269 139,04	491 707,84	1 269 139,04			
833	491 705,64	1 269 139,04	491 705,64	1 269 139,04			
830	491 705,62	1 269 136,84	491 705,62	1 269 136,84			
67:25:0010723:127							
836	491 707,59	1 269 083,27	491 707,59	1 269 083,27	—	0,30	—
837	491 705,39	1 269 083,27	491 705,39	1 269 083,27			
834	491 705,38	1 269 081,07	491 705,38	1 269 081,07			
835	491 707,58	1 269 081,07	491 707,58	1 269 081,07			
836	491 707,59	1 269 083,27	491 707,59	1 269 083,27			
67:25:0010723:128							
838	491 704,86	1 269 018,90	491 704,86	1 269 018,90	—	0,30	—
839	491 707,06	1 269 018,89	491 707,06	1 269 018,89			
840	491 707,07	1 269 021,09	491 707,07	1 269 021,09			
841	491 704,87	1 269 021,10	491 704,87	1 269 021,10			
838	491 704,86	1 269 018,90	491 704,86	1 269 018,90			
67:25:0010723:129							
842	491 704,54	1 268 953,41	491 704,54	1 268 953,41	—	0,30	—
843	491 706,74	1 268 953,41	491 706,74	1 268 953,41			
844	491 706,75	1 268 955,62	491 706,75	1 268 955,62			
845	491 704,56	1 268 955,62	491 704,56	1 268 955,62			
842	491 704,54	1 268 953,41	491 704,54	1 268 953,41			
67:25:0010723:130							
846	491 703,19	1 268 888,51	491 703,19	1 268 888,51	—	0,10	Закрепление отсутствует
847	491 705,40	1 268 888,51	491 705,40	1 268 888,51			
848	491 705,41	1 268 890,71	491 705,41	1 268 890,71			
849	491 703,21	1 268 890,71	491 703,21	1 268 890,71			
846	491 703,19	1 268 888,51	491 703,19	1 268 888,51			
67:25:0010723:131							
851	491 705,91	1 268 859,64	491 705,91	1 268 859,64	—	0,10	Закрепление отсутствует
852	491 705,81	1 268 867,60	491 705,81	1 268 867,60			
853	491 703,61	1 268 867,63	491 703,61	1 268 867,63			
854	491 703,73	1 268 861,87	491 703,73	1 268 861,87			

1	2	3	4	5	6	7	8
855	491 698,19	1 268 861,54	491 698,19	1 268 861,54	—	0,10	Закрепление отсутствует
850	491 698,18	1 268 859,34	491 698,18	1 268 859,34			
851	491 705,91	1 268 859,64	491 705,91	1 268 859,64			
67:25:0010723:132							
856	491 645,65	1 268 858,18	491 645,65	1 268 858,18	—	0,10	Закрепление отсутствует
857	491 647,85	1 268 858,15	491 647,85	1 268 858,15			
858	491 647,85	1 268 860,35	491 647,85	1 268 860,35			
859	491 645,65	1 268 860,38	491 645,65	1 268 860,38			
856	491 645,65	1 268 858,18	491 645,65	1 268 858,18			
67:25:0010723:133							
860	491 583,89	1 268 857,13	491 583,89	1 268 857,13	—	0,10	Закрепление отсутствует
861	491 586,09	1 268 857,13	491 586,09	1 268 857,13			
862	491 586,11	1 268 859,33	491 586,11	1 268 859,33			
863	491 583,91	1 268 859,33	491 583,91	1 268 859,33			
860	491 583,89	1 268 857,13	491 583,89	1 268 857,13			
67:25:0010723:134							
865	491 564,10	1 268 857,41	491 564,10	1 268 857,41	—	0,10	Закрепление отсутствует
866	491 568,04	1 268 857,44	491 568,04	1 268 857,44			
867	491 568,04	1 268 859,64	491 568,04	1 268 859,64			
868	491 561,90	1 268 859,64	491 561,90	1 268 859,64			
869	491 561,72	1 268 853,60	491 561,72	1 268 853,60			
864	491 563,92	1 268 853,57	491 563,92	1 268 853,57			
865	491 564,10	1 268 857,41	491 564,10	1 268 857,41			
67:25:0010723:135							
870	491 561,33	1 268 806,79	491 561,33	1 268 806,79	—	0,10	Закрепление отсутствует
871	491 563,53	1 268 806,76	491 563,53	1 268 806,76			
872	491 563,55	1 268 808,96	491 563,55	1 268 808,96			
873	491 561,35	1 268 808,99	491 561,35	1 268 808,99			
870	491 561,33	1 268 806,79	491 561,33	1 268 806,79			
67:25:0010723:136							
874	491 560,69	1 268 740,24	491 560,69	1 268 740,24	—	0,10	Закрепление отсутствует
875	491 562,89	1 268 740,23	491 562,89	1 268 740,23			
876	491 562,91	1 268 742,43	491 562,91	1 268 742,43			
877	491 560,71	1 268 742,44	491 560,71	1 268 742,44			

1	2	3	4	5	6	7	8
874	491 560,69	1 268 740,24	491 560,69	1 268 740,24	—	0,10	Закрепление отсутствует
67:25:0010723:137							
878	491 559,93	1 268 666,07	491 559,93	1 268 666,07	—	0,10	Закрепление отсутствует
879	491 565,12	1 268 666,06	491 565,12	1 268 666,06			
880	491 565,13	1 268 668,27	491 565,13	1 268 668,27			
881	491 562,13	1 268 668,26	491 562,13	1 268 668,26			
882	491 561,94	1 268 671,45	491 561,94	1 268 671,45			
883	491 559,74	1 268 671,47	491 559,74	1 268 671,47			
878	491 559,93	1 268 666,07	491 559,93	1 268 666,07			
67:25:0010723:138							
884	491 711,08	1 268 386,57	491 711,08	1 268 386,57	—	0,30	—
885	491 713,28	1 268 386,55	491 713,28	1 268 386,55			
886	491 713,28	1 268 388,76	491 713,28	1 268 388,76			
887	491 711,09	1 268 388,77	491 711,09	1 268 388,77			
884	491 711,08	1 268 386,57	491 711,08	1 268 386,57			
67:25:0010723:139							
888	491 713,65	1 268 323,01	491 713,65	1 268 323,01	—	0,30	—
889	491 713,66	1 268 329,24	491 713,66	1 268 329,24			
890	491 711,34	1 268 329,20	491 711,34	1 268 329,20			
891	491 711,31	1 268 322,97	491 711,31	1 268 322,97			
888	491 713,65	1 268 323,01	491 713,65	1 268 323,01			
67:25:0010723:140							
892	491 711,25	1 268 255,47	491 711,25	1 268 255,47	—	0,30	—
893	491 713,44	1 268 255,46	491 713,44	1 268 255,46			
894	491 713,45	1 268 257,66	491 713,45	1 268 257,66			
895	491 711,25	1 268 257,67	491 711,25	1 268 257,67			
892	491 711,25	1 268 255,47	491 711,25	1 268 255,47			
67:25:0010723:141							
896	491 711,27	1 268 178,12	491 711,27	1 268 178,12	—	0,30	—
897	491 713,47	1 268 178,11	491 713,47	1 268 178,11			
898	491 713,48	1 268 180,31	491 713,48	1 268 180,31			
899	491 711,28	1 268 180,32	491 711,28	1 268 180,32			
896	491 711,27	1 268 178,12	491 711,27	1 268 178,12			
67:25:0010723:142							

1	2	3	4	5	6	7	8
900	491 712,95	1 268 106,34	491 712,95	1 268 106,34	—	0,30	—
901	491 714,00	1 268 108,44	491 714,00	1 268 108,44			
902	491 707,30	1 268 111,15	491 707,30	1 268 111,15			
903	491 706,25	1 268 109,05	491 706,25	1 268 109,05			
900	491 712,95	1 268 106,34	491 712,95	1 268 106,34			
67:25:0010723:143							
904	491 696,52	1 268 062,89	491 696,52	1 268 062,89	—	0,30	—
905	491 698,57	1 268 062,08	491 698,57	1 268 062,08			
906	491 699,37	1 268 064,13	491 699,37	1 268 064,13			
907	491 697,33	1 268 064,93	491 697,33	1 268 064,93			
904	491 696,52	1 268 062,89	491 696,52	1 268 062,89			
67:25:0010723:144							
908	491 679,97	1 268 011,40	491 679,97	1 268 011,40	—	0,30	—
909	491 682,01	1 268 010,58	491 682,01	1 268 010,58			
910	491 682,82	1 268 012,64	491 682,82	1 268 012,64			
911	491 680,78	1 268 013,44	491 680,78	1 268 013,44			
908	491 679,97	1 268 011,40	491 679,97	1 268 011,40			
67:25:0010723:145							
912	491 665,21	1 267 944,48	491 665,21	1 267 944,48	—	0,30	—
913	491 665,82	1 267 946,75	491 665,82	1 267 946,75			
914	491 659,80	1 267 948,25	491 659,80	1 267 948,25			
915	491 659,22	1 267 945,98	491 659,22	1 267 945,98			
912	491 665,21	1 267 944,48	491 665,21	1 267 944,48			
67:25:0010723:146							
916	491 659,15	1 267 905,18	491 659,15	1 267 905,18	—	0,30	—
917	491 661,35	1 267 905,17	491 661,35	1 267 905,17			
918	491 661,37	1 267 907,37	491 661,37	1 267 907,37			
919	491 659,16	1 267 907,38	491 659,16	1 267 907,38			
916	491 659,15	1 267 905,18	491 659,15	1 267 905,18			
67:25:0010723:147							
920	491 658,87	1 267 858,92	491 658,87	1 267 858,92	—	0,30	—
921	491 661,07	1 267 858,92	491 661,07	1 267 858,92			
922	491 661,08	1 267 861,12	491 661,08	1 267 861,12			
923	491 658,88	1 267 861,12	491 658,88	1 267 861,12			

1	2	3	4	5	6	7	8
920	491 658,87	1 267 858,92	491 658,87	1 267 858,92	—	0,30	—
67:25:0010723:148							
924	491 658,67	1 267 822,42	491 658,67	1 267 822,42	—	0,30	—
925	491 660,87	1 267 822,42	491 660,87	1 267 822,42			
926	491 660,89	1 267 824,62	491 660,89	1 267 824,62			
927	491 658,69	1 267 824,62	491 658,69	1 267 824,62			
924	491 658,67	1 267 822,42	491 658,67	1 267 822,42			
67:25:0010723:149							
928	491 658,21	1 267 764,88	491 658,21	1 267 764,88	—	0,30	—
929	491 660,41	1 267 764,88	491 660,41	1 267 764,88			
930	491 660,43	1 267 767,08	491 660,43	1 267 767,08			
931	491 658,23	1 267 767,08	491 658,23	1 267 767,08			
928	491 658,21	1 267 764,88	491 658,21	1 267 764,88			
67:25:0010723:150							
932	491 657,90	1 267 713,41	491 657,90	1 267 713,41	—	0,30	—
933	491 660,09	1 267 713,40	491 660,09	1 267 713,40			
934	491 660,11	1 267 715,60	491 660,11	1 267 715,60			
935	491 657,91	1 267 715,62	491 657,91	1 267 715,62			
932	491 657,90	1 267 713,41	491 657,90	1 267 713,41			
67:25:0010723:151							
936	491 653,57	1 267 662,16	491 653,57	1 267 662,16	—	0,30	—
937	491 659,65	1 267 662,13	491 659,65	1 267 662,13			
938	491 659,69	1 267 668,53	491 659,69	1 267 668,53			
939	491 657,48	1 267 668,55	491 657,48	1 267 668,55			
940	491 657,46	1 267 664,36	491 657,46	1 267 664,36			
941	491 653,59	1 267 664,37	491 653,59	1 267 664,37			
936	491 653,57	1 267 662,16	491 653,57	1 267 662,16			
67:25:0010723:152							
942	491 597,77	1 267 661,89	491 597,77	1 267 661,89	—	0,30	—
943	491 599,97	1 267 661,86	491 599,97	1 267 661,86			
944	491 599,99	1 267 664,06	491 599,99	1 267 664,06			
945	491 597,79	1 267 664,09	491 597,79	1 267 664,09			
942	491 597,77	1 267 661,89	491 597,77	1 267 661,89			
67:25:0010723:153							

1	2	3	4	5	6	7	8
946	491 528,50	1 267 661,62	491 528,50	1 267 661,62	—	0,30	—
947	491 530,70	1 267 661,59	491 530,70	1 267 661,59			
948	491 530,72	1 267 663,79	491 530,72	1 267 663,79			
949	491 528,52	1 267 663,82	491 528,52	1 267 663,82			
946	491 528,50	1 267 661,62	491 528,50	1 267 661,62			
67:25:0010723:154							
950	491 459,29	1 267 661,47	491 459,29	1 267 661,47	—	0,30	—
951	491 464,72	1 267 661,43	491 464,72	1 267 661,43			
952	491 464,73	1 267 663,75	491 464,73	1 267 663,75			
953	491 459,30	1 267 663,79	491 459,30	1 267 663,79			
950	491 459,29	1 267 661,47	491 459,29	1 267 661,47			
67:25:0010723:61							
693	1 611,09	11 535,04	1 611,09	11 535,04	—	0,30	—
694	1 614,08	11 534,97	1 614,08	11 534,97			
689	1 614,08	11 529,57	1 614,08	11 529,57			
690	1 616,17	11 529,57	1 616,17	11 529,57			
691	1 616,17	11 536,44	1 616,17	11 536,44			
692	1 611,02	11 536,63	1 611,02	11 536,63			
693	1 611,09	11 535,04	1 611,09	11 535,04			
67:25:0010723:62							
695	1 615,16	11 495,49	1 615,16	11 495,49	—	0,30	—
696	1 617,36	11 495,49	1 617,36	11 495,49			
697	1 617,35	11 497,70	1 617,35	11 497,70			
698	1 615,15	11 497,70	1 615,15	11 497,70			
695	1 615,16	11 495,49	1 615,16	11 495,49			
67:25:0010723:63							
699	1 616,57	11 440,55	1 616,57	11 440,55	—	0,30	—
700	1 618,78	11 440,55	1 618,78	11 440,55			
701	1 618,77	11 446,72	1 618,77	11 446,72			
702	1 616,57	11 446,72	1 616,57	11 446,72			
699	1 616,57	11 440,55	1 616,57	11 440,55			
67:25:0010723:64							
703	1 617,56	11 398,25	1 617,56	11 398,25	—	0,30	—
704	1 619,77	11 398,25	1 619,77	11 398,25			

1	2	3	4	5	6	7	8
705	1 619,79	11 404,38	1 619,79	11 404,38	—	0,30	—
706	1 617,59	11 404,38	1 617,59	11 404,38			
703	1 617,56	11 398,25	1 617,56	11 398,25			
67:25:0010723:65							
709	490 886,99	1 269 477,21	490 886,99	1 269 477,21	—	0,30	—
710	490 880,71	1 269 477,25	490 880,71	1 269 477,25			
707	490 880,71	1 269 474,83	490 880,71	1 269 474,83			
708	490 886,99	1 269 474,79	490 886,99	1 269 474,79			
709	490 886,99	1 269 477,21	490 886,99	1 269 477,21			
67:25:0010723:66							
711	490 893,30	1 269 474,88	490 893,30	1 269 474,88	—	0,30	—
712	490 895,50	1 269 474,86	490 895,50	1 269 474,86			
713	490 895,51	1 269 477,07	490 895,51	1 269 477,07			
714	490 893,31	1 269 477,09	490 893,31	1 269 477,09			
711	490 893,30	1 269 474,88	490 893,30	1 269 474,88			
67:25:0010723:67							
707	490 880,71	1 269 474,83	490 880,71	1 269 474,83	—	0,30	—
710	490 880,71	1 269 477,25	490 880,71	1 269 477,25			
718	490 366,22	1 269 476,72	490 366,22	1 269 476,72			
719	490 366,09	1 269 450,29	490 366,09	1 269 450,29			
705	490 364,26	1 269 450,24	490 364,26	1 269 450,24			
715	490 364,24	1 269 448,24	490 364,24	1 269 448,24			
716	490 367,85	1 269 448,29	490 367,85	1 269 448,29			
717	490 368,07	1 269 474,83	490 368,07	1 269 474,83			
707	490 880,71	1 269 474,83	490 880,71	1 269 474,83			
67:25:0010723:68							
720	490 902,81	1 269 474,75	490 902,81	1 269 474,75	—	0,30	—
721	490 905,00	1 269 474,72	490 905,00	1 269 474,72			
722	490 905,01	1 269 476,93	490 905,01	1 269 476,93			
723	490 902,81	1 269 476,96	490 902,81	1 269 476,96			
720	490 902,81	1 269 474,75	490 902,81	1 269 474,75			
67:25:0010723:69							
724	490 910,62	1 269 474,64	490 910,62	1 269 474,64	—	0,30	—
725	490 916,78	1 269 474,69	490 916,78	1 269 474,69			

1	2	3	4	5	6	7	8
726	490 916,79	1 269 476,89	490 916,79	1 269 476,89	—	0,30	—
727	490 912,82	1 269 476,82	490 912,82	1 269 476,82			
728	490 912,76	1 269 479,58	490 912,76	1 269 479,58			
729	490 910,56	1 269 479,60	490 910,56	1 269 479,60			
724	490 910,62	1 269 474,64	490 910,62	1 269 474,64			
67:25:0010723:70							
730	490 963,83	1 269 473,98	490 963,83	1 269 473,98	—	0,30	—
731	490 966,03	1 269 473,96	490 966,03	1 269 473,96			
732	490 966,05	1 269 476,16	490 966,05	1 269 476,16			
733	490 963,85	1 269 476,18	490 963,85	1 269 476,18			
730	490 963,83	1 269 473,98	490 963,83	1 269 473,98			
67:25:0010723:71							
734	491 011,41	1 269 473,95	491 011,41	1 269 473,95	—	0,30	—
735	491 013,61	1 269 473,94	491 013,61	1 269 473,94			
736	491 013,62	1 269 476,15	491 013,62	1 269 476,15			
737	491 011,42	1 269 476,16	491 011,42	1 269 476,16			
734	491 011,41	1 269 473,95	491 011,41	1 269 473,95			
67:25:0010723:72							
738	491 022,08	1 269 473,91	491 022,08	1 269 473,91	—	0,30	—
739	491 024,28	1 269 473,89	491 024,28	1 269 473,89			
740	491 024,29	1 269 476,10	491 024,29	1 269 476,10			
741	491 022,09	1 269 476,12	491 022,09	1 269 476,12			
738	491 022,08	1 269 473,91	491 022,08	1 269 473,91			
67:25:0010723:73							
742	491 065,45	1 269 473,40	491 065,45	1 269 473,40	—	0,30	—
743	491 067,65	1 269 473,39	491 067,65	1 269 473,39			
744	491 067,68	1 269 475,59	491 067,68	1 269 475,59			
745	491 065,48	1 269 475,60	491 065,48	1 269 475,60			
742	491 065,45	1 269 473,40	491 065,45	1 269 473,40			
67:25:0010723:74							
746	491 116,83	1 269 472,92	491 116,83	1 269 472,92	—	0,30	—
747	491 119,04	1 269 472,91	491 119,04	1 269 472,91			
748	491 119,05	1 269 475,11	491 119,05	1 269 475,11			
749	491 116,85	1 269 475,12	491 116,85	1 269 475,12			

1	2	3	4	5	6	7	8
746	491 116,83	1 269 472,92	491 116,83	1 269 472,92	—	0,30	—
67:25:0010723:75							
750	491 168,55	1 269 472,76	491 168,55	1 269 472,76	—	0,30	—
751	491 170,75	1 269 472,76	491 170,75	1 269 472,76			
752	491 170,76	1 269 474,96	491 170,76	1 269 474,96			
753	491 168,56	1 269 474,96	491 168,56	1 269 474,96			
750	491 168,55	1 269 472,76	491 168,55	1 269 472,76			
67:25:0010723:76							
756	491 217,97	1 269 474,45	491 217,97	1 269 474,45	—	0,30	—
757	491 215,77	1 269 474,45	491 215,77	1 269 474,45			
754	491 215,76	1 269 472,25	491 215,76	1 269 472,25			
755	491 217,95	1 269 472,25	491 217,95	1 269 472,25			
756	491 217,97	1 269 474,45	491 217,97	1 269 474,45			
67:25:0010723:77							
758	491 263,24	1 269 471,84	491 263,24	1 269 471,84	—	0,30	—
759	491 265,44	1 269 471,84	491 265,44	1 269 471,84			
760	491 265,45	1 269 474,03	491 265,45	1 269 474,03			
761	491 263,25	1 269 474,03	491 263,25	1 269 474,03			
758	491 263,24	1 269 471,84	491 263,24	1 269 471,84			
67:25:0010723:78							
762	491 274,18	1 269 471,68	491 274,18	1 269 471,68	—	0,30	—
763	491 276,38	1 269 471,68	491 276,38	1 269 471,68			
764	491 276,40	1 269 473,89	491 276,40	1 269 473,89			
765	491 274,20	1 269 473,89	491 274,20	1 269 473,89			
762	491 274,18	1 269 471,68	491 274,18	1 269 471,68			
67:25:0010723:79							
766	491 327,56	1 269 471,25	491 327,56	1 269 471,25	—	0,30	—
767	491 333,91	1 269 471,19	491 333,91	1 269 471,19			
768	491 333,91	1 269 473,35	491 333,91	1 269 473,35			
769	491 327,57	1 269 473,41	491 327,57	1 269 473,41			
766	491 327,56	1 269 471,25	491 327,56	1 269 471,25			
2. Сведения о частях границ уточняемого земельного участка с кадастровым номером						67:25:0010723:155	
Обозначение части границ		Горизонтальное проложение (S), м	Описание прохождения части границ			Сведения о согласовании местоположения границ (согласовано/спорное)	
от т.	до т.						

1	2	3	4	5
67:25:0010723:113				
758	771	12,04	—	согласовано
771	770	2,09		
770	759	12,04		
759	758	2,20		
67:25:0010723:114				
762	773	11,96	—	согласовано
773	772	2,09		
772	763	11,96		
763	762	2,20		
67:25:0010723:115				
774	775	2,20	—	согласовано
775	776	2,20		
776	777	2,20		
777	774	2,20		
67:25:0010723:116				
778	779	2,20	—	согласовано
779	780	2,20		
780	781	2,19		
781	778	2,20		
67:25:0010723:117				
785	786	9,18	—	согласовано
786	1228	7,25		
1228	1225	2,19		
1225	1226	5,06		
1226	1227	6,97		
1227	785	2,20		
67:25:0010723:118				
788	789	2,19	—	согласовано
789	790	2,20		
790	791	2,20		
791	788	2,20		
67:25:0010723:119				
792	793	6,55	—	согласовано

1	2	3	4	5
793	794	2,20	—	согласовано
794	795	6,55		
795	792	2,20		
67:25:0010723:120				
798	799	2,20	—	согласовано
799	796	2,20		
796	797	2,20		
797	798	2,20		
67:25:0010723:121				
800	801	2,20	—	согласовано
801	802	5,09		
802	803	2,20		
803	804	2,61		
804	805	3,87		
805	806	2,18		
806	800	2,64		
67:25:0010723:122				
807	808	2,20	—	согласовано
808	809	2,21		
809	810	2,21		
810	807	2,21		
67:25:0010723:123				
815	816	8,03	—	согласовано
816	811	2,20		
811	812	5,46		
812	813	5,17		
813	814	2,21		
814	815	7,49		
67:25:0010723:124				
817	818	2,20	—	согласовано
818	819	2,20		
819	820	2,18		
820	817	2,19		
67:25:0010723:125				

1	2	3	4	5
821	822	2,20	—	согласовано
822	823	4,21		
823	824	2,21		
824	825	4,35		
825	826	2,21		
826	827	2,21		
827	828	2,21		
828	829	1,93		
829	821	3,89		
67:25:0010723:126				
830	831	2,20	—	согласовано
831	832	2,20		
832	833	2,20		
833	830	2,20		
67:25:0010723:127				
836	837	2,20	—	согласовано
837	834	2,20		
834	835	2,20		
835	836	2,20		
67:25:0010723:128				
838	839	2,20	—	согласовано
839	840	2,20		
840	841	2,20		
841	838	2,20		
67:25:0010723:129				
842	843	2,20	—	согласовано
843	844	2,21		
844	845	2,19		
845	842	2,21		
67:25:0010723:130				
846	847	2,21	—	согласовано
847	848	2,20		
848	849	2,20		
849	846	2,20		

1	2	3	4	5
67:25:0010723:131				
851	852	7,96	—	согласовано
852	853	2,20		
853	854	5,76		
854	855	5,55		
855	850	2,20		
850	851	7,74		
67:25:0010723:132				
856	857	2,20	—	согласовано
857	858	2,20		
858	859	2,20		
859	856	2,20		
67:25:0010723:133				
860	861	2,20	—	согласовано
861	862	2,20		
862	863	2,20		
863	860	2,20		
67:25:0010723:134				
865	866	3,94	—	согласовано
866	867	2,20		
867	868	6,14		
868	869	6,04		
869	864	2,20		
864	865	3,84		
67:25:0010723:135				
870	871	2,20	—	согласовано
871	872	2,20		
872	873	2,20		
873	870	2,20		
67:25:0010723:136				
874	875	2,20	—	согласовано
875	876	2,20		
876	877	2,20		
877	874	2,20		

1	2	3	4	5
67:25:0010723:137				
878	879	5,19	—	согласовано
879	880	2,21		
880	881	3,00		
881	882	3,20		
882	883	2,20		
883	878	5,40		
67:25:0010723:138				
884	885	2,20	—	согласовано
885	886	2,21		
886	887	2,19		
887	884	2,20		
67:25:0010723:139				
888	889	6,23	—	согласовано
889	890	2,32		
890	891	6,23		
891	888	2,34		
67:25:0010723:140				
892	893	2,19	—	согласовано
893	894	2,20		
894	895	2,20		
895	892	2,20		
67:25:0010723:141				
896	897	2,20	—	согласовано
897	898	2,20		
898	899	2,20		
899	896	2,20		
67:25:0010723:142				
900	901	2,35	—	согласовано
901	902	7,23		
902	903	2,35		
903	900	7,23		
67:25:0010723:143				
904	905	2,20	—	согласовано

1	2	3	4	5
905	906	2,20	—	согласовано
906	907	2,19		
907	904	2,19		
67:25:0010723:144				
908	909	2,20	—	согласовано
909	910	2,21		
910	911	2,19		
911	908	2,19		
67:25:0010723:145				
912	913	2,35	—	согласовано
913	914	6,20		
914	915	2,34		
915	912	6,17		
67:25:0010723:146				
916	917	2,20	—	согласовано
917	918	2,20		
918	919	2,21		
919	916	2,20		
67:25:0010723:147				
920	921	2,20	—	согласовано
921	922	2,20		
922	923	2,20		
923	920	2,20		
67:25:0010723:148				
924	925	2,20	—	согласовано
925	926	2,20		
926	927	2,20		
927	924	2,20		
67:25:0010723:149				
928	929	2,20	—	согласовано
929	930	2,20		
930	931	2,20		
931	928	2,20		
67:25:0010723:150				

1	2	3	4	5
932	933	2,19	—	согласовано
933	934	2,20		
934	935	2,20		
935	932	2,21		
67:25:0010723:151				
936	937	6,08	—	согласовано
937	938	6,40		
938	939	2,21		
939	940	4,19		
940	941	3,87		
941	936	2,21		
67:25:0010723:152				
942	943	2,20	—	согласовано
943	944	2,20		
944	945	2,20		
945	942	2,20		
67:25:0010723:153				
946	947	2,20	—	согласовано
947	948	2,20		
948	949	2,20		
949	946	2,20		
67:25:0010723:154				
950	951	5,43	—	согласовано
951	952	2,32		
952	953	5,43		
953	950	2,32		
67:25:0010723:61				
693	694	2,99	—	согласовано
694	689	5,40		
689	690	2,09		
690	691	6,87		
691	692	5,15		
692	693	1,59		
67:25:0010723:62				

1	2	3	4	5
695	696	2,20	—	согласовано
696	697	2,21		
697	698	2,20		
698	695	2,21		
67:25:0010723:63				
699	700	2,21	—	согласовано
700	701	6,17		
701	702	2,20		
702	699	6,17		
67:25:0010723:64				
703	704	2,21	—	согласовано
704	705	6,13		
705	706	2,20		
706	703	6,13		
67:25:0010723:65				
709	710	6,28	—	согласовано
710	707	2,42		
707	708	6,28		
708	709	2,42		
67:25:0010723:66				
711	712	2,20	—	согласовано
712	713	2,21		
713	714	2,20		
714	711	2,21		
67:25:0010723:67				
707	710	2,42	—	согласовано
710	718	514,49		
718	719	26,43		
719	705	1,83		
705	715	2,00		
715	716	3,61		
716	717	26,54		
717	707	512,64		
67:25:0010723:68				

1	2	3	4	5
720	721	2,19	—	согласовано
721	722	2,21		
722	723	2,20		
723	720	2,21		
67:25:0010723:69				
724	725	6,16	—	согласовано
725	726	2,20		
726	727	3,97		
727	728	2,76		
728	729	2,20		
729	724	4,96		
67:25:0010723:70				
730	731	2,20	—	согласовано
731	732	2,20		
732	733	2,20		
733	730	2,20		
67:25:0010723:71				
734	735	2,20	—	согласовано
735	736	2,21		
736	737	2,20		
737	734	2,21		
67:25:0010723:72				
738	739	2,20	—	согласовано
739	740	2,21		
740	741	2,20		
741	738	2,21		
67:25:0010723:73				
742	743	2,20	—	согласовано
743	744	2,20		
744	745	2,20		
745	742	2,20		
67:25:0010723:74				
746	747	2,21	—	согласовано
747	748	2,20		

1	2	3	4	5
748	749	2,20	—	согласовано
749	746	2,20		
67:25:0010723:75				
750	751	2,20	—	согласовано
751	752	2,20		
752	753	2,20		
753	750	2,20		
67:25:0010723:76				
756	757	2,20	—	согласовано
757	754	2,20		
754	755	2,19		
755	756	2,20		
67:25:0010723:77				
758	759	2,20	—	согласовано
759	760	2,19		
760	761	2,20		
761	758	2,19		
67:25:0010723:78				
762	763	2,20	—	согласовано
763	764	2,21		
764	765	2,20		
765	762	2,21		
67:25:0010723:79				
766	767	6,35	—	согласовано
767	768	2,16		
768	769	6,34		
769	766	2,16		
3. Сведения о характеристиках уточняемого земельного участка с кадастровым номером 67:25:0010723:155 :				
№ п/п	Наименование характеристики		Значение характеристики	
1	2		3	

1	2	3
1.	Адрес земельного участка	—
1.1.	Сведения о местоположении земельного участка (при отсутствии адреса) в структурированном в соответствии с федеральной информационной адресной системой виде	Российская Федерация, Смоленская область, Ярцевский р-н, Ярцево г
1.2.	Дополнительные сведения о местоположении земельного участка	—
2.	Площадь земельного участка \pm величина погрешности определения (вычисления) площади ($P \pm \Delta P$), м ²	<p>1 763 \pm 74,00, 67:25:0010723:113 25,83 \pm 1,78, 67:25:0010723:114 25,65 \pm 1,77, 67:25:0010723:115 4,84 \pm 0,77, 67:25:0010723:116 4,83 \pm 0,77, 67:25:0010723:117 31,43 \pm 1,96, 67:25:0010723:118 4,83 \pm 0,77, 67:25:0010723:119 14,41 \pm 1,33, 67:25:0010723:120 4,84 \pm 0,77, 67:25:0010723:121 18,01 \pm 1,49, 67:25:0010723:122 4,87 \pm 0,77, 67:25:0010723:123 27,75 \pm 1,84, 67:25:0010723:124 4,80 \pm 0,77, 67:25:0010723:125 23,17 \pm 1,68, 67:25:0010723:126 4,84 \pm 0,77, 67:25:0010723:127 4,84 \pm 0,77, 67:25:0010723:128 4,84 \pm 0,77, 67:25:0010723:129 4,85 \pm 0,77, 67:25:0010723:130 4,85 \pm 0,77, 67:25:0010723:131 29,94 \pm 1,92, 67:25:0010723:132 4,84 \pm 0,77, 67:25:0010723:133 4,84 \pm 0,77, 67:25:0010723:134 22,25 \pm 1,65, 67:25:0010723:135 4,84 \pm 0,77, 67:25:0010723:136 4,84 \pm 0,77, 67:25:0010723:137 18,66 \pm 1,51, 67:25:0010723:138 4,84 \pm 0,77, 67:25:0010723:139 14,52 \pm 1,33, 67:25:0010723:140 4,83 \pm 0,77, 67:25:0010723:141 4,84 \pm 0,77, 67:25:0010723:142 16,92 \pm 1,44, 67:25:0010723:143 4,83 \pm 0,77, 67:25:0010723:144 4,84 \pm 0,77, 67:25:0010723:145 14,52 \pm 1,33, 67:25:0010723:146 4,85 \pm 0,77, 67:25:0010723:147 4,84 \pm 0,77, 67:25:0010723:148 4,84 \pm 0,77, 67:25:0010723:149 4,84 \pm 0,77, 67:25:0010723:150 4,84 \pm 0,77, 67:25:0010723:151 22,71 \pm 1,67, 67:25:0010723:152 4,84 \pm 0,77, 67:25:0010723:153 4,84 \pm 0,77, 67:25:0010723:154 12,60 \pm 1,24, 67:25:0010723:61 19,18 \pm 1,53, 67:25:0010723:62 4,86 \pm 0,77, 67:25:0010723:63 13,60 \pm 1,29, 67:25:0010723:64 13,52 \pm 1,29, 67:25:0010723:65 15,20 \pm 1,36, 67:25:0010723:66 4,86 \pm 0,77, 67:25:0010723:67 1 160,61 \pm 11,92, 67:25:0010723:68 4,85 \pm 0,77, 67:25:0010723:69 19,58 \pm 1,55, 67:25:0010723:70 4,84 \pm 0,77, 67:25:0010723:71 4,86 \pm 0,77, 67:25:0010723:72 4,86 \pm 0,77, 67:25:0010723:73 4,84 \pm 0,77, 67:25:0010723:74 4,85 \pm 0,77, 67:25:0010723:75 4,84 \pm 0,77, 67:25:0010723:76 4,83 \pm 0,77, 67:25:0010723:77 4,82 \pm 0,77, 67:25:0010723:78 4,86 \pm 0,77, 67:25:0010723:79 13,71 \pm 1,30</p>
3.	Формула, примененная для вычисления предельной погрешности определения площади земельного участка, с подставленными значениями и итоговые (вычисленные) значения	<p>1,78 + 1,77 + 0,77 + 0,77 + 1,96 + 0,77 + 1,33 + 0,77 + 1,49 + 0,77 + 1,84 + 0,77 + 1,68 + 0,77 + 0,77 + 0,77 + 0,77 + 1,92 + 0,77 + 0,77 + 1,65 + 0,77 + 0,77 + 1,51 + 0,77 + 1,33 + 0,77 + 0,77 + 1,44 + 0,77 + 0,77 + 1,33 + 0,77 + 0,77 + 0,77 + 0,77 + 0,77 + 1,67 + 0,77 + 0,77 + 1,24 + 1,53 + 0,77 + 1,29 + 1,29 + 1,36 + 0,77 + 11,92 + 0,77 + 1,55 + 0,77 + 0,77 + 0,77 + 0,77 + 0,77 + 0,77 + 0,77 + 0,77 + 0,77 + 0,77 + 1,30 = 74</p>
4.	Площадь земельного участка согласно сведениям Единого государственного реестра недвижимости (Ркад), м ²	1 776,00
5.	Оценка расхождения Р и Ркад (Р - Ркад), м ²	13

1	2				3		
6.	Предельный минимальный и максимальный размеры земельного участка (Рмин и Рмакс), м²				— —		
7.	Кадастровый или иной государственный учетный номер (инвентарный) здания, сооружения, объекта незавершенного строительства, расположенного на земельном участке				—		
8.	Вид (виды) разрешенного использования				Под основной воздушной линией ВЛ-1016 ПС Ярцево-2 от опоры В15 до разъединителя Р70, резервной линией ВЛ-1012 ПС Суетово от опоры 202 до разъединителя Р70, кабелем ААШВ3х120 от опоры А59 до опоры А60, кабелем АСБ 3х70 от опор А47, А48 до ТП-403		
8.1.	Дополнительные сведения об использовании земельного участка				—		
9.	Сведения о земельных участках (землях общего пользования, территории общего пользования), посредством которых обеспечивается доступ				—		
10.	Иные сведения				—		
4. Пояснения к сведениям об уточняемом земельном участке с кадастровым номером					67:25:0010723:155 :		
1.	—						
1. Сведения о характерных точках границ уточняемого земельного участка с кадастровым номером					67:25:0010723:158 :		
Система координат					МСК-67, зона 1		
Зона №					1		
Обоз- начение харак- терных точек границ	Координаты, м				Метод определения координат	Формулы, примененные для расчета средней квадратической погрешности определения координат характерных точек границ (Mt), с подставленными в такие формулы значениями и итоговые (вычисленные) значения Mt, м	Описание закрепления точки
	содержатся в Едином государственном реестре недвижимости		определены в результате выполнения комплексных кадастровых работ				
	X	Y	X	Y			
1	2	3	4	5	6	7	8
67:25:0010723:156							
255	490 783,62	1 268 592,52	490 783,62	1 268 592,52	—	0,10	—
256	490 757,24	1 268 592,08	490 757,24	1 268 592,08			
257	490 727,88	1 268 587,69	490 727,88	1 268 587,69			
258	490 697,86	1 268 583,90	490 697,86	1 268 583,90			
259	490 697,51	1 268 564,01	490 697,51	1 268 564,01			
959	491 002,19	1 268 559,98	491 002,19	1 268 559,98		0,30	Закрепление отсутствует
958	491 002,43	1 268 590,06	491 002,43	1 268 590,06			

1	2	3	4	5	6	7	8	
255	490 783,62	1 268 592,52	490 783,62	1 268 592,52	—	0,10	—	
67:25:0010723:157								
955	490 922,48	1 268 632,39	490 922,48	1 268 632,39	—	0,30	—	
956	490 862,95	1 268 632,78	490 862,95	1 268 632,78				
962	490 864,38	1 268 800,70	490 864,38	1 268 800,70				
530	490 805,70	1 268 801,01	490 805,70	1 268 801,01				
963	490 804,76	1 268 595,92	490 804,76	1 268 595,92		0,10	Закрепление отсутствует	
960	491 002,44	1 268 593,67	491 002,44	1 268 593,67				
961	491 002,68	1 268 631,78	491 002,68	1 268 631,78				
12	490 977,69	1 268 631,97	490 977,69	1 268 631,97				
955	490 922,48	1 268 632,39	490 922,48	1 268 632,39		0,30	—	
2. Сведения о частях границ уточняемого земельного участка с кадастровым номером					67:25:0010723:158			:
Обозначение части границ		Горизонтальное проложение (S), м	Описание прохождения части границ		Сведения о согласовании местоположения границ (согласовано/спорное)			
от т.	до т.							
1	2	3	4		5			
67:25:0010723:156								
255	256	26,38	—		согласовано			
256	257	29,69						
257	258	30,26						
258	259	19,89						
259	959	304,71						
959	958	30,08						
958	255	218,82						
67:25:0010723:157								
955	956	59,53	—		согласовано			
956	962	167,93						
962	530	58,68						
530	963	205,09						
963	960	197,69						
960	961	38,11						
961	12	24,99						
12	955	55,21						

3. Сведения о характеристиках уточняемого земельного участка с кадастровым номером 67:25:0010723:158 :		
№ п/п	Наименование характеристики	Значение характеристики
1	2	3
1.	Адрес земельного участка	—
1.1.	Сведения о местоположении земельного участка (при отсутствии адреса) в структурированном в соответствии с федеральной информационной адресной системой виде	Российская Федерация, Смоленская область, Ярцевский р-н, Ярцево г, Машиностроительная ул, строен 5
1.2.	Дополнительные сведения о местоположении земельного участка	—
2.	Площадь земельного участка ± величина погрешности определения (вычисления) площади ($P \pm \Delta P$), м²	25 995 ± 79,00, 67:25:0010723:156 8 743,87 ± 32,73, 67:25:0010723:157 17 250,66 ± 45,97
3.	Формула, примененная для вычисления предельной погрешности определения площади земельного участка, с подставленными значениями и итоговые (вычисленные) значения	32,73 + 45,97 = 79
4.	Площадь земельного участка согласно сведениям Единого государственного реестра недвижимости (Ркад), м²	26 000,00
5.	Оценка расхождения Р и Ркад ($P - P_{кад}$), м²	5
6.	Предельный минимальный и максимальный размеры земельного участка ($P_{мин}$ и $P_{макс}$), м²	— —
7.	Кадастровый или иной государственный учетный номер (инвентарный) здания, сооружения, объекта незавершенного строительства, расположенного на земельном участке	—
8.	Вид (виды) разрешенного использования	Под незавершенный строительством (фундамент) цех №4 (1-ая очередь строительства - здание АБК)
8.1.	Дополнительные сведения об использовании земельного участка	—
9.	Сведения о земельных участках (землях общего пользования, территории общего пользования), посредством которых обеспечивается доступ	—
10.	Иные сведения	—
4. Пояснения к сведениям об уточняемом земельном участке с кадастровым номером 67:25:0010723:158 :		
1.	—	

1. Сведения о характерных точках границ уточняемого земельного участка с кадастровым номером67:25:0010723:159:

Система координатМСК-67, зона 1Зона №1

Обоз- начение харак- терных точек границ	Координаты, м				Метод определения координат	Формулы, примененные для расчета средней квадратической погрешности определения координат характерных точек границ (Mt), с подставленными в такие формулы значениями и итоговые (вычисленные) значения Mt, м	Описание закрепления точки
	содержатся в Едином государственном реестре недвижимости		определены в результате выполнения комплексных кадастровых работ				
	X	Y	X	Y			
1	2	3	4	5	6	7	8
503	490 731,18	1 269 415,88	490 731,18	1 269 415,88	—	0,30	—
507	490 731,50	1 269 458,78	490 731,50	1 269 458,78			
552	490 716,57	1 269 458,47	490 716,57	1 269 458,47			
551	490 719,18	1 269 456,18	490 719,18	1 269 456,18			
543	490 718,89	1 269 402,18	490 718,89	1 269 402,18			
542	490 730,65	1 269 402,10	490 730,65	1 269 402,10			
503	490 731,18	1 269 415,88	490 731,18	1 269 415,88			

2. Сведения о частях границ уточняемого земельного участка с кадастровым номером67:25:0010723:159:

Обозначение части границ		Горизонтальное проложение (S), м	Описание прохождения части границ	Сведения о согласовании местоположения границ (согласовано/спорное)
от т.	до т.			
1	2	3	4	5
503	507	42,90	—	согласовано
507	552	14,93		
552	551	3,47		
551	543	54,00		
543	542	11,76		
542	503	13,79		

3. Сведения о характеристиках уточняемого земельного участка с кадастровым номером67:25:0010723:159:

№ п/п	Наименование характеристики	Значение характеристики
1	2	3

1	2	3
1.	Адрес земельного участка	—
1.1.	Сведения о местоположении земельного участка (при отсутствии адреса) в структурированном в соответствии с федеральной информационной адресной системой виде	Российская Федерация, Смоленская область, Ярцевский р-н, Ярцево г, 5-я Литейная ул, строен 12
1.2.	Дополнительные сведения о местоположении земельного участка	—
2.	Площадь земельного участка \pm величина погрешности определения (вычисления) площади ($P \pm \Delta P$), м ²	$692 \pm 9,00$
3.	Формула, примененная для вычисления предельной погрешности определения площади земельного участка, с подставленными значениями и итоговые (вычисленные) значения	$3,5*0,10*\sqrt{(692,00)} = 9$
4.	Площадь земельного участка согласно сведениям Единого государственного реестра недвижимости (Ркад), м ²	692,00
5.	Оценка расхождения Р и Ркад ($P - P_{кад}$), м ²	0
6.	Предельный минимальный и максимальный размеры земельного участка ($P_{мин}$ и $P_{макс}$), м ²	— —
7.	Кадастровый или иной государственный учетный номер (инвентарный) здания, сооружения, объекта незавершенного строительства, расположенного на земельном участке	—
8.	Вид (виды) разрешенного использования	Под навес для хранения готовой продукции
8.1.	Дополнительные сведения об использовании земельного участка	—
9.	Сведения о земельных участках (землях общего пользования, территории общего пользования), посредством которых обеспечивается доступ	—
10.	Иные сведения	—
4. Пояснения к сведениям об уточняемом земельном участке с кадастровым номером		67:25:0010723:159 :
1.	—	

1. Сведения о характерных точках границ уточняемого земельного участка с кадастровым номером					67:25:0010723:16			:
Система координат		МСК-67, зона 1			Зона №			1
Обоз- начение харак- терных точек границ	Координаты, м				Метод определения координат	Формулы, примененные для расчета средней квадратической погрешности определения координат характерных точек границ (Mt), с подставленными в такие формулы значениями и итоговые (вычисленные) значения Mt, м	Описание закрепления точки	
	содержатся в Едином государственном реестре недвижимости		определены в результате выполнения комплексных кадастровых работ					
	X	Y	X	Y				
1	2	3	4	5	6	7	8	
12	490 627,72	1 268 410,71	490 627,72	1 268 410,71	—	—	—	
11	490 695,88	1 268 410,21	490 695,88	1 268 410,21		0,10	Закрепление отсутствует	
378	490 694,87	1 268 420,05	490 694,87	1 268 420,05				
377	490 628,30	1 268 420,83	490 628,30	1 268 420,83				
376	490 629,83	1 268 466,20	490 629,83	1 268 466,20				
375	490 615,86	1 268 466,08	490 615,86	1 268 466,08				
374	490 614,24	1 268 562,45	490 614,24	1 268 562,45				
21	490 426,25	1 268 563,99	490 426,25	1 268 563,99		—	—	
20	490 425,66	1 268 484,60	490 425,66	1 268 484,60				
19	490 481,13	1 268 478,39	490 481,13	1 268 478,39				
18	490 480,79	1 268 427,67	490 480,79	1 268 427,67				
17	490 485,80	1 268 424,17	490 485,80	1 268 424,17				
16	490 497,63	1 268 423,35	490 497,63	1 268 423,35				
15	490 497,59	1 268 410,35	490 497,59	1 268 410,35				
14	490 514,10	1 268 410,40	490 514,10	1 268 410,40				
13	490 593,50	1 268 410,60	490 593,50	1 268 410,60				
12	490 627,72	1 268 410,71	490 627,72	1 268 410,71				
2. Сведения о частях границ уточняемого земельного участка с кадастровым номером					67:25:0010723:16			:
Обозначение части границ		Горизонтальное проложение (S), м	Описание прохождения части границ	Сведения о согласовании местоположения границ (согласовано/спорное)				
от т.	до т.							
1	2	3	4	5				
12	11	68,16	—	согласовано				
11	378	9,89						

1	2	3	4	5
378	377	66,57	—	согласовано
377	376	45,40		
376	375	13,97		
375	374	96,38		
374	21	188,00		
21	20	79,39		
20	19	55,82		
19	18	50,72		
18	17	6,11		
17	16	11,86		
16	15	13,00		
15	14	16,51		
14	13	79,40		
13	12	34,22		

3. Сведения о характеристиках уточняемого земельного участка с кадастровым номером 67:25:0010723:16 :

№ п/п	Наименование характеристики	Значение характеристики
1	2	3
1.	Адрес земельного участка	—
1.1.	Сведения о местоположении земельного участка (при отсутствии адреса) в структурированном в соответствии с федеральной информационной адресной системой виде	215805, Российская Федерация, Смоленская область, Ярцевский р-н, Ярцево г, Машиностроительная ул, строен 3
1.2.	Дополнительные сведения о местоположении земельного участка	—
2.	Площадь земельного участка ± величина погрешности определения (вычисления) площади ($P \pm \Delta P$), м²	$26\,180 \pm 57,00$
3.	Формула, примененная для вычисления предельной погрешности определения площади земельного участка, с подставленными значениями и итоговые (вычисленные) значения	$3,5 * 0,10 * \sqrt{(26\,180,00)} = 57$
4.	Площадь земельного участка согласно сведениям Единого государственного реестра недвижимости (Ркад), м²	26 179,00
5.	Оценка расхождения Р и Ркад ($P - P_{кад}$), м²	1
6.	Предельный минимальный и максимальный размеры земельного участка ($P_{мин}$ и $P_{макс}$), м²	— —

1	2				3				
7.	Кадастровый или иной государственный учетный номер (инвентарный) здания, сооружения, объекта незавершенного строительства, расположенного на земельном участке				—				
8.	Вид (виды) разрешенного использования				Под мазутную станцию				
8.1.	Дополнительные сведения об использовании земельного участка				—				
9.	Сведения о земельных участках (землях общего пользования, территории общего пользования), посредством которых обеспечивается доступ				—				
10.	Иные сведения				—				
4. Пояснения к сведениям об уточняемом земельном участке с кадастровым номером					67:25:0010723:16			:	
1.	—								
1. Сведения о характерных точках границ уточняемого земельного участка с кадастровым номером					67:25:0010723:161				:
Система координат					МСК-67, зона 1			Зона №	1
Обоз- начение харак- терных точек границ	Координаты, м				Метод определения координат	Формулы, примененные для расчета средней квадратической погрешности определения координат характерных точек границ (Mt), с подставленными в такие формулы значениями и итоговые (вычисленные) значения Mt, м	Описание закрепления точки		
	содержатся в Едином государственном реестре недвижимости		определены в результате выполнения комплексных кадастровых работ						
	X	Y	X	Y					
1	2	3	4	5	6	7	8		
1	491 807,01	1 268 767,93	491 807,01	1 268 767,93	—	0,10	Закрепление отсутствует		
2	491 841,60	1 268 942,53	491 841,60	1 268 942,53			-		
3	491 359,16	1 268 944,32	491 359,16	1 268 944,32					
4	491 305,13	1 268 932,45	491 305,13	1 268 932,45					
5	491 301,84	1 268 910,31	491 301,84	1 268 910,31					
6	491 191,99	1 268 942,16	491 191,99	1 268 942,16					
7	491 191,94	1 268 941,85	491 191,94	1 268 941,85			Закрепление отсутствует		
8	491 191,64	1 268 941,89	491 191,64	1 268 941,89					
9	491 191,69	1 268 942,25	491 191,69	1 268 942,25					
10	491 186,37	1 268 943,80	491 186,37	1 268 943,80			-		
11	490 980,63	1 268 945,79	490 980,63	1 268 945,79				Закрепление отсутствует	

1	2	3	4	5	6	7	8
12	490 977,69	1 268 631,97	490 977,69	1 268 631,97	—	0,10	Закрепление отсутствует
961	491 002,68	1 268 631,78	491 002,68	1 268 631,78			
960	491 002,44	1 268 593,67	491 002,44	1 268 593,67			
15	491 088,82	1 268 592,70	491 088,82	1 268 592,70			
16	491 132,13	1 268 591,18	491 132,13	1 268 591,18			
17	491 185,79	1 268 583,88	491 185,79	1 268 583,88			
18	491 277,18	1 268 574,05	491 277,18	1 268 574,05			
19	491 326,03	1 268 568,77	491 326,03	1 268 568,77			
20	491 378,26	1 268 562,87	491 378,26	1 268 562,87			
21	491 378,44	1 268 564,50	491 378,44	1 268 564,50			
22	491 445,65	1 268 560,09	491 445,65	1 268 560,09			
23	491 449,01	1 268 627,22	491 449,01	1 268 627,22			
24	491 677,48	1 268 682,56	491 677,48	1 268 682,56			
25	491 782,40	1 268 767,73	491 782,40	1 268 767,73			
26	491 797,26	1 268 770,03	491 797,26	1 268 770,03			
1	491 807,01	1 268 767,93	491 807,01	1 268 767,93			
Вырез 1 из 25							
121	491 435,90	1 268 790,79	491 435,90	1 268 790,79	—	0,10	Закрепление отсутствует
122	491 436,13	1 268 822,70	491 436,13	1 268 822,70			
123	491 398,06	1 268 823,20	491 398,06	1 268 823,20			
124	491 397,91	1 268 800,93	491 397,91	1 268 800,93			
125	491 374,10	1 268 800,00	491 374,10	1 268 800,00			
126	491 374,27	1 268 802,63	491 374,27	1 268 802,63			
127	491 373,97	1 268 802,64	491 373,97	1 268 802,64			
128	491 373,74	1 268 798,95	491 373,74	1 268 798,95			
129	491 373,76	1 268 797,99	491 373,76	1 268 797,99			
130	491 397,89	1 268 798,93	491 397,89	1 268 798,93			
131	491 397,84	1 268 791,29	491 397,84	1 268 791,29			
121	491 435,90	1 268 790,79	491 435,90	1 268 790,79			
Вырез 2 из 25							
79	491 724,28	1 268 742,26	491 724,28	1 268 742,26	—	0,10	Закрепление отсутствует
80	491 724,20	1 268 735,22	491 724,20	1 268 735,22			
81	491 731,24	1 268 735,14	491 731,24	1 268 735,14			
82	491 731,32	1 268 742,18	491 731,32	1 268 742,18			

1	2	3	4	5	6	7	8
79	491 724,28	1 268 742,26	491 724,28	1 268 742,26	—	0,10	Закрепление отсутствует
Вырез 3 из 25							
75	491 727,00	1 268 919,68	491 727,00	1 268 919,68	—	0,10	Закрепление отсутствует
76	491 726,92	1 268 912,64	491 726,92	1 268 912,64			
77	491 733,96	1 268 912,56	491 733,96	1 268 912,56			
78	491 734,03	1 268 919,59	491 734,03	1 268 919,59			
75	491 727,00	1 268 919,68	491 727,00	1 268 919,68			
Вырез 4 из 25							
851	491 705,91	1 268 859,64	491 705,91	1 268 859,64	—	0,10	Закрепление отсутствует
852	491 705,81	1 268 867,60	491 705,81	1 268 867,60			
853	491 703,61	1 268 867,63	491 703,61	1 268 867,63			
854	491 703,73	1 268 861,87	491 703,73	1 268 861,87			
855	491 698,19	1 268 861,54	491 698,19	1 268 861,54			
850	491 698,18	1 268 859,34	491 698,18	1 268 859,34			
851	491 705,91	1 268 859,64	491 705,91	1 268 859,64			
Вырез 5 из 25							
865	491 564,10	1 268 857,41	491 564,10	1 268 857,41	—	0,10	Закрепление отсутствует
866	491 568,04	1 268 857,44	491 568,04	1 268 857,44			
867	491 568,04	1 268 859,64	491 568,04	1 268 859,64			
868	491 561,90	1 268 859,64	491 561,90	1 268 859,64			
869	491 561,72	1 268 853,60	491 561,72	1 268 853,60			
864	491 563,92	1 268 853,57	491 563,92	1 268 853,57			
865	491 564,10	1 268 857,41	491 564,10	1 268 857,41			
Вырез 6 из 25							
878	491 559,93	1 268 666,07	491 559,93	1 268 666,07	—	0,10	Закрепление отсутствует
879	491 565,12	1 268 666,06	491 565,12	1 268 666,06			
880	491 565,13	1 268 668,27	491 565,13	1 268 668,27			
881	491 562,13	1 268 668,26	491 562,13	1 268 668,26			
882	491 561,94	1 268 671,45	491 561,94	1 268 671,45			
883	491 559,74	1 268 671,47	491 559,74	1 268 671,47			
878	491 559,93	1 268 666,07	491 559,93	1 268 666,07			
Вырез 7 из 25							
9	491 353,06	1 268 895,06	491 353,06	1 268 895,06	—	0,10	Закрепление отсутствует
10	491 353,69	1 268 900,83	491 353,69	1 268 900,83			

1	2	3	4	5	6	7	8
11	491 348,37	1 268 902,04	491 348,37	1 268 902,04	—	0,10	Закрепление отсутствует
9	491 353,06	1 268 895,06	491 353,06	1 268 895,06			
Вырез 8 из 25							
846	491 703,19	1 268 888,51	491 703,19	1 268 888,51	—	0,10	Закрепление отсутствует
847	491 705,40	1 268 888,51	491 705,40	1 268 888,51			
848	491 705,41	1 268 890,71	491 705,41	1 268 890,71			
849	491 703,21	1 268 890,71	491 703,21	1 268 890,71			
846	491 703,19	1 268 888,51	491 703,19	1 268 888,51			
Вырез 9 из 25							
870	491 561,33	1 268 806,79	491 561,33	1 268 806,79	—	0,10	Закрепление отсутствует
871	491 563,53	1 268 806,76	491 563,53	1 268 806,76			
872	491 563,55	1 268 808,96	491 563,55	1 268 808,96			
873	491 561,35	1 268 808,99	491 561,35	1 268 808,99			
870	491 561,33	1 268 806,79	491 561,33	1 268 806,79			
Вырез 10 из 25							
874	491 560,69	1 268 740,24	491 560,69	1 268 740,24	—	0,10	Закрепление отсутствует
875	491 562,89	1 268 740,23	491 562,89	1 268 740,23			
876	491 562,91	1 268 742,43	491 562,91	1 268 742,43			
877	491 560,71	1 268 742,44	491 560,71	1 268 742,44			
874	491 560,69	1 268 740,24	491 560,69	1 268 740,24			
Вырез 11 из 25							
860	491 583,89	1 268 857,13	491 583,89	1 268 857,13	—	0,10	Закрепление отсутствует
861	491 586,09	1 268 857,13	491 586,09	1 268 857,13			
862	491 586,11	1 268 859,33	491 586,11	1 268 859,33			
863	491 583,91	1 268 859,33	491 583,91	1 268 859,33			
860	491 583,89	1 268 857,13	491 583,89	1 268 857,13			
Вырез 12 из 25							
856	491 645,65	1 268 858,18	491 645,65	1 268 858,18	—	0,10	Закрепление отсутствует
857	491 647,85	1 268 858,15	491 647,85	1 268 858,15			
858	491 647,85	1 268 860,35	491 647,85	1 268 860,35			
859	491 645,65	1 268 860,38	491 645,65	1 268 860,38			
856	491 645,65	1 268 858,18	491 645,65	1 268 858,18			
Вырез 13 из 25							
51	491 364,66	1 268 912,32	491 364,66	1 268 912,32	—	0,10	—

1	2	3	4	5	6	7	8
52	491 370,32	1 268 912,20	491 370,32	1 268 912,20	—	0,10	—
53	491 370,87	1 268 905,56	491 370,87	1 268 905,56			
54	491 371,17	1 268 905,58	491 371,17	1 268 905,58			
55	491 370,60	1 268 912,51	491 370,60	1 268 912,51			
56	491 364,67	1 268 912,62	491 364,67	1 268 912,62			
51	491 364,66	1 268 912,32	491 364,66	1 268 912,32			
Вырез 14 из 25							
57	491 371,55	1 268 888,05	491 371,55	1 268 888,05	—	0,10	—
58	491 371,25	1 268 888,03	491 371,25	1 268 888,03			
59	491 371,44	1 268 883,47	491 371,44	1 268 883,47			
60	491 373,83	1 268 883,56	491 373,83	1 268 883,56			
61	491 373,81	1 268 883,86	491 373,81	1 268 883,86			
62	491 371,73	1 268 883,79	491 371,73	1 268 883,79			
57	491 371,55	1 268 888,05	491 371,55	1 268 888,05			
Вырез 15 из 25							
71	491 332,48	1 268 924,26	491 332,48	1 268 924,26	—	0,10	—
72	491 332,38	1 268 923,98	491 332,38	1 268 923,98			
73	491 337,23	1 268 922,56	491 337,23	1 268 922,56			
74	491 337,33	1 268 922,85	491 337,33	1 268 922,85			
71	491 332,48	1 268 924,26	491 332,48	1 268 924,26			
Вырез 16 из 25							
1	491 348,25	1 268 818,54	491 348,25	1 268 818,54	—	0,10	Закрепление отсутствует
2	491 348,25	1 268 823,59	491 348,25	1 268 823,59			
3	491 347,95	1 268 823,59	491 347,95	1 268 823,59			
4	491 347,95	1 268 818,54	491 347,95	1 268 818,54			
1	491 348,25	1 268 818,54	491 348,25	1 268 818,54			
Вырез 17 из 25							
63	491 362,97	1 268 943,48	491 362,97	1 268 943,48	—	0,10	—
64	491 362,68	1 268 943,41	491 362,68	1 268 943,41			
65	491 364,01	1 268 939,08	491 364,01	1 268 939,08			
66	491 364,30	1 268 939,15	491 364,30	1 268 939,15			
63	491 362,97	1 268 943,48	491 362,97	1 268 943,48			
Вырез 18 из 25							
27	491 402,94	1 268 874,44	491 402,94	1 268 874,44	—	0,10	Закрепление отсутствует

1	2	3	4	5	6	7	8
28	491 398,60	1 268 873,43	491 398,60	1 268 873,43	—	0,10	Закрепление отсутствует
29	491 398,67	1 268 873,14	491 398,67	1 268 873,14			
30	491 403,02	1 268 874,15	491 403,02	1 268 874,15			
27	491 402,94	1 268 874,44	491 402,94	1 268 874,44			
Вырез 19 из 25							
47	491 545,72	1 268 909,05	491 545,72	1 268 909,05	—	0,10	Закрепление отсутствует
48	491 545,43	1 268 908,98	491 545,43	1 268 908,98			
49	491 545,50	1 268 908,68	491 545,50	1 268 908,68			
50	491 545,79	1 268 908,76	491 545,79	1 268 908,76			
47	491 545,72	1 268 909,05	491 545,72	1 268 909,05			
Вырез 20 из 25							
67	491 372,33	1 268 857,92	491 372,33	1 268 857,92	—	0,10	—
68	491 372,03	1 268 857,90	491 372,03	1 268 857,90			
69	491 372,05	1 268 857,60	491 372,05	1 268 857,60			
70	491 372,35	1 268 857,62	491 372,35	1 268 857,62			
67	491 372,33	1 268 857,92	491 372,33	1 268 857,92			
Вырез 21 из 25							
5	491 350,61	1 268 859,63	491 350,61	1 268 859,63	—	0,10	Закрепление отсутствует
6	491 350,61	1 268 859,93	491 350,61	1 268 859,93			
7	491 350,31	1 268 859,93	491 350,31	1 268 859,93			
8	491 350,31	1 268 859,63	491 350,31	1 268 859,63			
5	491 350,61	1 268 859,63	491 350,61	1 268 859,63			
Вырез 22 из 25							
31	491 605,18	1 268 923,36	491 605,18	1 268 923,36	—	0,10	Закрепление отсутствует
32	491 604,89	1 268 923,29	491 604,89	1 268 923,29			
33	491 604,97	1 268 923,00	491 604,97	1 268 923,00			
34	491 605,26	1 268 923,07	491 605,26	1 268 923,07			
31	491 605,18	1 268 923,36	491 605,18	1 268 923,36			
Вырез 23 из 25							
43	491 447,15	1 268 885,27	491 447,15	1 268 885,27	—	0,10	Закрепление отсутствует
44	491 446,86	1 268 885,20	491 446,86	1 268 885,20			
45	491 446,94	1 268 884,91	491 446,94	1 268 884,91			
46	491 447,23	1 268 884,98	491 447,23	1 268 884,98			
43	491 447,15	1 268 885,27	491 447,15	1 268 885,27			

1	2	3	4	5	6	7	8	
Вырез 24 из 25								
39	491 664,44	1 268 937,68	491 664,44	1 268 937,68	—	0,10	Закрепление отсутствует	
40	491 664,15	1 268 937,60	491 664,15	1 268 937,60				
41	491 664,22	1 268 937,31	491 664,22	1 268 937,31				
42	491 664,51	1 268 937,39	491 664,51	1 268 937,39				
39	491 664,44	1 268 937,68	491 664,44	1 268 937,68				
Вырез 25 из 25								
35	491 496,32	1 268 897,13	491 496,32	1 268 897,13	—	0,10	Закрепление отсутствует	
36	491 496,03	1 268 897,06	491 496,03	1 268 897,06				
37	491 496,11	1 268 896,77	491 496,11	1 268 896,77				
38	491 496,40	1 268 896,84	491 496,40	1 268 896,84				
35	491 496,32	1 268 897,13	491 496,32	1 268 897,13				
2. Сведения о частях границ уточняемого земельного участка с кадастровым номером						67:25:0010723:161		:
Обозначение части границ		Горизонтальное проложение (S), м	Описание прохождения части границ		Сведения о согласовании местоположения границ (согласовано/спорное)			
от т.	до т.							
1	2	3	4		5			
1	2	177,99	—		согласовано			
2	3	482,44						
3	4	55,32						
4	5	22,38						
5	6	114,37						
6	7	0,31						
7	8	0,30						
8	9	0,36						
9	10	5,54						
10	11	205,75						
11	12	313,83						
12	961	24,99						
961	960	38,11						
960	15	86,39						
15	16	43,34						
16	17	54,15						
17	18	91,92						
18	19	49,13						

1	2	3	4	5
19	20	52,56	—	согласовано
20	21	1,64		
21	22	67,35		
22	23	67,21		
23	24	235,08		
24	25	135,14		
25	26	15,04		
26	1	9,97		
Вырез 1 из 25				
121	122	31,91	—	согласовано
122	123	38,07		
123	124	22,27		
124	125	23,83		
125	126	2,64		
126	127	0,30		
127	128	3,70		
128	129	0,96		
129	130	24,15		
130	131	7,64		
131	121	38,06		
Вырез 2 из 25				
79	80	7,04	—	согласовано
80	81	7,04		
81	82	7,04		
82	79	7,04		
Вырез 3 из 25				
75	76	7,04	—	согласовано
76	77	7,04		
77	78	7,03		
78	75	7,03		
Вырез 4 из 25				
851	852	7,96	—	согласовано
852	853	2,20		
853	854	5,76		

1	2	3	4	5
854	855	5,55	—	согласовано
855	850	2,20		
850	851	7,74		
Вырез 5 из 25				
865	866	3,94	—	согласовано
866	867	2,20		
867	868	6,14		
868	869	6,04		
869	864	2,20		
864	865	3,84		
Вырез 6 из 25				
878	879	5,19	—	согласовано
879	880	2,21		
880	881	3,00		
881	882	3,20		
882	883	2,20		
883	878	5,40		
Вырез 7 из 25				
9	10	5,80	—	согласовано
10	11	5,46		
11	9	8,41		
Вырез 8 из 25				
846	847	2,21	—	согласовано
847	848	2,20		
848	849	2,20		
849	846	2,20		
Вырез 9 из 25				
870	871	2,20	—	согласовано
871	872	2,20		
872	873	2,20		
873	870	2,20		
Вырез 10 из 25				
874	875	2,20	—	согласовано
875	876	2,20		

1	2	3	4	5
876	877	2,20	—	согласовано
877	874	2,20		
Вырез 11 из 25				
860	861	2,20	—	согласовано
861	862	2,20		
862	863	2,20		
863	860	2,20		
Вырез 12 из 25				
856	857	2,20	—	согласовано
857	858	2,20		
858	859	2,20		
859	856	2,20		
Вырез 13 из 25				
51	52	5,66	—	согласовано
52	53	6,66		
53	54	0,30		
54	55	6,95		
55	56	5,93		
56	51	0,30		
Вырез 14 из 25				
57	58	0,30	—	согласовано
58	59	4,56		
59	60	2,39		
60	61	0,30		
61	62	2,08		
62	57	4,26		
Вырез 15 из 25				
71	72	0,30	—	согласовано
72	73	5,05		
73	74	0,31		
74	71	5,05		
Вырез 16 из 25				
1	2	5,05	—	согласовано
2	3	0,30		

1	2	3	4	5
3	4	5,05	—	согласовано
4	1	0,30		
Вырез 17 из 25				
63	64	0,30	—	согласовано
64	65	4,53		
65	66	0,30		
66	63	4,53		
Вырез 18 из 25				
27	28	4,46	—	согласовано
28	29	0,30		
29	30	4,47		
30	27	0,30		
Вырез 19 из 25				
47	48	0,30	—	согласовано
48	49	0,31		
49	50	0,30		
50	47	0,30		
Вырез 20 из 25				
67	68	0,30	—	согласовано
68	69	0,30		
69	70	0,30		
70	67	0,30		
Вырез 21 из 25				
5	6	0,30	—	согласовано
6	7	0,30		
7	8	0,30		
8	5	0,30		
Вырез 22 из 25				
31	32	0,30	—	согласовано
32	33	0,30		
33	34	0,30		
34	31	0,30		
Вырез 23 из 25				
43	44	0,30	—	согласовано

1	2	3	4	5
44	45	0,30	—	согласовано
45	46	0,30		
46	43	0,30		

Вырез 24 из 25

39	40	0,30	—	согласовано
40	41	0,30		
41	42	0,30		
42	39	0,30		

Вырез 25 из 25

35	36	0,30	—	согласовано
36	37	0,30		
37	38	0,30		
38	35	0,30		

3. Сведения о характеристиках уточняемого земельного участка с кадастровым номером 67:25:0010723:161 :

№ п/п	Наименование характеристики	Значение характеристики
1	2	3
1.	Адрес земельного участка	—
1.1.	Сведения о местоположении земельного участка (при отсутствии адреса) в структурированном в соответствии с федеральной информационной адресной системой виде	Российская Федерация, Смоленская область, Ярцевский м р-н, Ярцевское г п, Ярцево г, 3-я Литейная ул
1.2.	Дополнительные сведения о местоположении земельного участка	—
2.	Площадь земельного участка \pm величина погрешности определения (вычисления) площади ($P \pm \Delta P$), м ²	262 617 \pm 179,00
3.	Формула, примененная для вычисления предельной погрешности определения площади земельного участка, с подставленными значениями и итоговые (вычисленные) значения	$3,5 \cdot 0,10 \cdot \sqrt{(262\ 617,00)} = 179$
4.	Площадь земельного участка согласно сведениям Единого государственного реестра недвижимости (Ркад), м ²	262 617,00
5.	Оценка расхождения Р и Ркад ($P - P_{кад}$), м ²	0
6.	Предельный минимальный и максимальный размеры земельного участка ($P_{мин}$ и $P_{макс}$), м ²	— —

1	2				3		
7.	Кадастровый или иной государственный учетный номер (инвентарный) здания, сооружения, объекта незавершенного строительства, расположенного на земельном участке				—		
8.	Вид (виды) разрешенного использования				Строительная промышленность		
8.1.	Дополнительные сведения об использовании земельного участка				—		
9.	Сведения о земельных участках (землях общего пользования, территории общего пользования), посредством которых обеспечивается доступ				—		
10.	Иные сведения				—		
4. Пояснения к сведениям об уточняемом земельном участке с кадастровым номером					67:25:0010723:161		
1.					—		
1. Сведения о характерных точках границ уточняемого земельного участка с кадастровым номером					67:25:0010723:162		
Система координат					МСК-67, зона 1		
Зона №					1		
Обозначение характерных точек границ	Координаты, м				Метод определения координат	Формулы, примененные для расчета средней квадратической погрешности определения координат характерных точек границ (Mt), с подставленными в такие формулы значениями и итоговые (вычисленные) значения Mt, м	Описание закрепления точки
	содержатся в Едином государственном реестре недвижимости		определены в результате выполнения комплексных кадастровых работ				
	X	Y	X	Y			
1	2	3	4	5	6	7	8
1054	491 101,35	1 269 483,21	491 101,35	1 269 483,21	—	0,30	—
1055	491 458,96	1 269 481,48	491 458,96	1 269 481,48			
1056	491 459,22	1 269 598,45	491 459,22	1 269 598,45			
1057	491 101,52	1 269 601,11	491 101,52	1 269 601,11			
1054	491 101,35	1 269 483,21	491 101,35	1 269 483,21			
2. Сведения о частях границ уточняемого земельного участка с кадастровым номером					67:25:0010723:162		
Обозначение части границ		Горизонтальное проложение (S), м	Описание прохождения части границ		Сведения о согласовании местоположения границ (согласовано/спорное)		
от т.	до т.						
1	2	3	4		5		
1054	1055	357,61	—		согласовано		
1055	1056	116,97					

1	2	3	4	5
1056	1057	357,71	—	согласовано
1057	1054	117,90		
3. Сведения о характеристиках уточняемого земельного участка с кадастровым номером				67:25:0010723:162 :
№ п/п	Наименование характеристики		Значение характеристики	
1	2		3	
1.	Адрес земельного участка		—	
1.1.	Сведения о местоположении земельного участка (при отсутствии адреса) в структурированном в соответствии с федеральной информационной адресной системой виде		Российская Федерация, Смоленская область, Ярцевский р-н, Ярцево г, 5-я Литейная ул	
1.2.	Дополнительные сведения о местоположении земельного участка		—	
2.	Площадь земельного участка ± величина погрешности определения (вычисления) площади (P ± ΔP), м²		42 002 ± 72,00	
3.	Формула, примененная для вычисления предельной погрешности определения площади земельного участка, с подставленными значениями и итоговые (вычисленные) значения		3,5*0,10*√(42 002,00) = 72	
4.	Площадь земельного участка согласно сведениям Единого государственного реестра недвижимости (Ркад), м²		42 000,00	
5.	Оценка расхождения Р и Ркад (Р - Ркад), м²		2	
6.	Предельный минимальный и максимальный размеры земельного участка (Рмин и Рмакс), м²		— —	
7.	Кадастровый или иной государственный учетный номер (инвентарный) здания, сооружения, объекта незавершенного строительства, расположенного на земельном участке		—	
8.	Вид (виды) разрешенного использования		Под строительство цеха №2 по производству горношахтной самоходной техники	
8.1.	Дополнительные сведения об использовании земельного участка		—	
9.	Сведения о земельных участках (землях общего пользования, территории общего пользования), посредством которых обеспечивается доступ		—	
10.	Иные сведения		—	
4. Пояснения к сведениям об уточняемом земельном участке с кадастровым номером				67:25:0010723:162 :
1.	—			

1. Сведения о характерных точках границ уточняемого земельного участка с кадастровым номером

67:25:0010723:164

:

Система координат

МСК-67, зона 1

Зона №

1

Обоз- начение харак- терных точек границ	Координаты, м				Метод определения координат	Формулы, примененные для расчета средней квадратической погрешности определения координат характерных точек границ (Mt), с подставленными в такие формулы значениями и итоговые (вычисленные) значения Mt, м	Описание закрепления точки
	содержатся в Едином государственном реестре недвижимости		определены в результате выполнения комплексных кадастровых работ				
	X	Y	X	Y			
1	2	3	4	5	6	7	8
123	491 398,06	1 268 823,20	491 398,06	1 268 823,20	—	0,10	Закрепление отсутствует
124	491 397,91	1 268 800,93	491 397,91	1 268 800,93			
130	491 397,89	1 268 798,93	491 397,89	1 268 798,93			
131	491 397,84	1 268 791,29	491 397,84	1 268 791,29			
121	491 435,90	1 268 790,79	491 435,90	1 268 790,79			
122	491 436,13	1 268 822,70	491 436,13	1 268 822,70			
123	491 398,06	1 268 823,20	491 398,06	1 268 823,20			

2. Сведения о частях границ уточняемого земельного участка с кадастровым номером

67:25:0010723:164

:

Обозначение части границ		Горизонтальное проложение (S), м	Описание прохождения части границ	Сведения о согласовании местоположения границ (согласовано/спорное)
от т.	до т.			
1	2	3	4	5
123	124	22,27	—	согласовано
124	130	2,00		
130	131	7,64		
131	121	38,06		
121	122	31,91		
122	123	38,07		

3. Сведения о характеристиках уточняемого земельного участка с кадастровым номером

67:25:0010723:164

:

№ п/п	Наименование характеристики	Значение характеристики
1	2	3

1	2	3
1.	Адрес земельного участка	—
1.1.	Сведения о местоположении земельного участка (при отсутствии адреса) в структурированном в соответствии с федеральной информационной адресной системой виде	Российская Федерация, Смоленская область, Ярцевский р-н, Ярцево г, 1-й Литейный проезд, строен 12
1.2.	Дополнительные сведения о местоположении земельного участка	—
2.	Площадь земельного участка \pm величина погрешности определения (вычисления) площади ($P \pm \Delta P$), м ²	1 215 \pm 12,00
3.	Формула, примененная для вычисления предельной погрешности определения площади земельного участка, с подставленными значениями и итоговые (вычисленные) значения	$3,5 \cdot 0,10 \cdot \sqrt{(1\,215,00)} = 12$
4.	Площадь земельного участка согласно сведениям Единого государственного реестра недвижимости (Ркад), м ²	1 215,00
5.	Оценка расхождения Р и Ркад ($P - P_{\text{кад}}$), м ²	0
6.	Предельный минимальный и максимальный размеры земельного участка (Рмин и Рмакс), м ²	— —
7.	Кадастровый или иной государственный учетный номер (инвентарный) здания, сооружения, объекта незавершенного строительства, расположенного на земельном участке	—
8.	Вид (виды) разрешенного использования	Под трансформаторную подстанцию "Строительная"
8.1.	Дополнительные сведения об использовании земельного участка	—
9.	Сведения о земельных участках (землях общего пользования, территории общего пользования), посредством которых обеспечивается доступ	—
10.	Иные сведения	—
4. Пояснения к сведениям об уточняемом земельном участке с кадастровым номером		67:25:0010723:164 :
1.	—	

1. Сведения о характерных точках границ уточняемого земельного участка с кадастровым номером

67:25:0010723:166

:

Система координат

МСК-67, зона 1

Зона №

1

Обозначение характерных точек границ	Координаты, м				Метод определения координат	Формулы, примененные для расчета средней квадратической погрешности определения координат характерных точек границ (Mt), с подставленными в такие формулы значениями и итоговые (вычисленные) значения Mt, м	Описание закрепления точки
	содержатся в Едином государственном реестре недвижимости		определены в результате выполнения комплексных кадастровых работ				
	X	Y	X	Y			
1	2	3	4	5	6	7	8
100	491 445,32	1 267 805,78	491 445,32	1 267 805,78	—	0,10	Закрепление отсутствует
3	491 426,96	1 267 805,92	491 426,96	1 267 805,92			
2	491 406,88	1 267 753,57	491 406,88	1 267 753,57			
102	491 444,82	1 267 752,28	491 444,82	1 267 752,28			
100	491 445,32	1 267 805,78	491 445,32	1 267 805,78			

2. Сведения о частях границ уточняемого земельного участка с кадастровым номером

67:25:0010723:166

:

Обозначение части границ		Горизонтальное проложение (S), м	Описание прохождения части границ	Сведения о согласовании местоположения границ (согласовано/спорное)
от т.	до т.			
1	2	3	4	5
100	3	18,36	—	согласовано
3	2	56,07		
2	102	37,96		
102	100	53,50		

3. Сведения о характеристиках уточняемого земельного участка с кадастровым номером

67:25:0010723:166

:

№ п/п	Наименование характеристики	Значение характеристики
1	2	3
1.	Адрес земельного участка	—
1.1.	Сведения о местоположении земельного участка (при отсутствии адреса) в структурированном в соответствии с федеральной информационной адресной системой виде	215805, Российская Федерация, Смоленская область, Ярцевский р-н, Ярцево г, 1-я Литейная ул, строен 5
1.2.	Дополнительные сведения о местоположении земельного участка	—

1	2				3		
2.	Площадь земельного участка ± величина погрешности определения (вычисления) площади (Р ± ΔР), м²				1 497 ± 14,00		
3.	Формула, примененная для вычисления предельной погрешности определения площади земельного участка, с подставленными значениями и итоговые (вычисленные) значения				$3,5*0,10*\sqrt{(1\,497,00)} = 14$		
4.	Площадь земельного участка согласно сведениям Единого государственного реестра недвижимости (Ркад), м²				1 497,00		
5.	Оценка расхождения Р и Ркад (Р - Ркад), м²				0		
6.	Предельный минимальный и максимальный размеры земельного участка (Рмин и Рмакс), м²				— —		
7.	Кадастровый или иной государственный учетный номер (инвентарный) здания, сооружения, объекта незавершенного строительства, расположенного на земельном участке				—		
8.	Вид (виды) разрешенного использования				Под гараж		
8.1.	Дополнительные сведения об использовании земельного участка				—		
9.	Сведения о земельных участках (землях общего пользования, территории общего пользования), посредством которых обеспечивается доступ				—		
10.	Иные сведения				—		
4. Пояснения к сведениям об уточняемом земельном участке с кадастровым номером					67:25:0010723:166 :		
1.	—						
1. Сведения о характерных точках границ уточняемого земельного участка с кадастровым номером					67:25:0010723:167 :		
Система координат					МСК-67, зона 1 Зона № 1		
Обозначение характерных точек границ	Координаты, м				Метод определения координат	Формулы, примененные для расчета средней квадратической погрешности определения координат характерных точек границ (Mt), с подставленными в такие формулы значениями и итоговые (вычисленные) значения Mt, м	Описание закрепления точки
	содержатся в Едином государственном реестре недвижимости		определены в результате выполнения комплексных кадастровых работ				
	X	Y	X	Y			
1	2	3	4	5	6	7	8
9	491 409,24	1 267 687,16	491 409,24	1 267 687,16	—	0,10	Закрепление отсутствует

1	2	3	4	5	6	7	8
10	491 422,36	1 267 687,00	491 422,36	1 267 687,00	—	0,10	Закрепление отсутствует
2	491 422,32	1 267 681,74	491 422,32	1 267 681,74			
11	491 426,76	1 267 681,69	491 426,76	1 267 681,69			
10	491 438,88	1 267 682,01	491 438,88	1 267 682,01			
9	491 444,16	1 267 682,16	491 444,16	1 267 682,16			
102	491 444,82	1 267 752,28	491 444,82	1 267 752,28			
2	491 406,88	1 267 753,57	491 406,88	1 267 753,57			
1	491 406,72	1 267 688,57	491 406,72	1 267 688,57			
9	491 409,24	1 267 687,16	491 409,24	1 267 687,16			

2. Сведения о частях границ уточняемого земельного участка с кадастровым номером 67:25:0010723:167 :

Обозначение части границ		Горизонтальное проложение (S), м	Описание прохождения части границ	Сведения о согласовании местоположения границ (согласовано/спорное)
от т.	до т.			
1	2	3	4	5
9	10	13,12	—	согласовано
10	2	5,26		
2	11	4,44		
11	10	12,12		
10	9	5,28		
9	102	70,12		
102	2	37,96		
2	1	65,00		
1	9	2,89		

3. Сведения о характеристиках уточняемого земельного участка с кадастровым номером 67:25:0010723:167 :

№ п/п	Наименование характеристики	Значение характеристики
1	2	3
1.	Адрес земельного участка	—
1.1.	Сведения о местоположении земельного участка (при отсутствии адреса) в структурированном в соответствии с федеральной информационной адресной системой виде	215805, Российская Федерация, Смоленская область, Ярцевский р-н, Ярцево г, 1-я Литейная ул, строен 5А
1.2.	Дополнительные сведения о местоположении земельного участка	—
2.	Площадь земельного участка ± величина погрешности определения (вычисления) площади ($P \pm \Delta P$), м²	2 595 ± 18,00

1	2				3		
3.	Формула, примененная для вычисления предельной погрешности определения площади земельного участка, с подставленными значениями и итоговые (вычисленные) значения				3,5*0,10*√(2 595,00) = 18		
4.	Площадь земельного участка согласно сведениям Единого государственного реестра недвижимости (Ркад), м²				2 595,00		
5.	Оценка расхождения Р и Ркад (Р - Ркад), м²				0		
6.	Предельный минимальный и максимальный размеры земельного участка (Рмин и Рмакс), м²				— —		
7.	Кадастровый или иной государственный учетный номер (инвентарный) здания, сооружения, объекта незавершенного строительства, расположенного на земельном участке				—		
8.	Вид (виды) разрешенного использования				Под производственную территорию		
8.1.	Дополнительные сведения об использовании земельного участка				—		
9.	Сведения о земельных участках (землях общего пользования, территории общего пользования), посредством которых обеспечивается доступ				—		
10.	Иные сведения				—		
4. Пояснения к сведениям об уточняемом земельном участке с кадастровым номером					67:25:0010723:167 :		
1.	—						
1. Сведения о характерных точках границ уточняемого земельного участка с кадастровым номером					67:25:0010723:17 :		
Система координат МСК-67, зона 1					Зона № 1		
Обозначение характерных точек границ	Координаты, м				Метод определения координат	Формулы, примененные для расчета средней квадратической погрешности определения координат характерных точек границ (Mt), с подставленными в такие формулы значениями и итоговые (вычисленные) значения Mt, м	Описание закрепления точки
	содержатся в Едином государственном реестре недвижимости		определены в результате выполнения комплексных кадастровых работ				
	X	Y	X	Y			
	1	2	3	4			
379	490 424,09	1 268 229,84	490 424,09	1 268 229,84	—	0,10	Закрепление отсутствует
380	490 625,42	1 268 227,15	490 625,42	1 268 227,15			
390	490 626,06	1 268 347,26	490 626,06	1 268 347,26			

1	2	3	4	5	6	7	8
389	490 696,16	1 268 346,84	490 696,16	1 268 346,84	—	0,10	Закрепление отсутствует
7	490 695,76	1 268 398,24	490 695,76	1 268 398,24			
6	490 666,20	1 268 398,33	490 666,20	1 268 398,33		—	—
5	490 633,84	1 268 398,51	490 633,84	1 268 398,51			
4	490 593,50	1 268 398,28	490 593,50	1 268 398,28			
3	490 514,10	1 268 397,85	490 514,10	1 268 397,85			
2	490 497,80	1 268 397,76	490 497,80	1 268 397,76			
1	490 425,29	1 268 398,15	490 425,29	1 268 398,15			
24	490 423,98	1 268 236,33	490 423,98	1 268 236,33			
379	490 424,09	1 268 229,84	490 424,09	1 268 229,84		0,10	Закрепление отсутствует

2. Сведения о частях границ уточняемого земельного участка с кадастровым номером
67:25:0010723:17
:

Обозначение части границ		Горизонтальное проложение (S), м	Описание прохождения части границ	Сведения о согласовании местоположения границ (согласовано/спорное)
от т.	до т.			
1	2	3	4	5
379	380	201,35	—	согласовано
380	390	120,11		
390	389	70,10		
389	7	51,40		
7	6	29,56		
6	5	32,36		
5	4	40,34		
4	3	79,40		
3	2	16,30		
2	1	72,51		
1	24	161,83		
24	379	6,49		

3. Сведения о характеристиках уточняемого земельного участка с кадастровым номером
67:25:0010723:17
:

№ п/п	Наименование характеристики	Значение характеристики
1	2	3

1	2	3
1.	Адрес земельного участка	—
1.1.	Сведения о местоположении земельного участка (при отсутствии адреса) в структурированном в соответствии с федеральной информационной адресной системой виде	218005, Российская Федерация, Смоленская область, Ярцевский р-н, Ярцево г, Машиностроительная ул, строен 1
1.2.	Дополнительные сведения о местоположении земельного участка	—
2.	Площадь земельного участка \pm величина погрешности определения (вычисления) площади ($P \pm \Delta P$), м ²	$37\,708 \pm 68,00$
3.	Формула, примененная для вычисления предельной погрешности определения площади земельного участка, с подставленными значениями и итоговые (вычисленные) значения	$3,5*0,10*\sqrt{(37\,708,00)} = 68$
4.	Площадь земельного участка согласно сведениям Единого государственного реестра недвижимости (Ркад), м ²	37 706,00
5.	Оценка расхождения Р и Ркад ($P - P_{кад}$), м ²	2
6.	Предельный минимальный и максимальный размеры земельного участка ($P_{мин}$ и $P_{макс}$), м ²	— —
7.	Кадастровый или иной государственный учетный номер (инвентарный) здания, сооружения, объекта незавершенного строительства, расположенного на земельном участке	—
8.	Вид (виды) разрешенного использования	Под водогрейную котельную
8.1.	Дополнительные сведения об использовании земельного участка	—
9.	Сведения о земельных участках (землях общего пользования, территории общего пользования), посредством которых обеспечивается доступ	—
10.	Иные сведения	—
4. Пояснения к сведениям об уточняемом земельном участке с кадастровым номером		67:25:0010723:17 :
1.	—	

1. Сведения о характерных точках границ уточняемого земельного участка с кадастровым номером					67:25:0010723:173			:
Система координат					МСК-67, зона 1			Зона № 1
Обозначение характерных точек границ	Координаты, м				Метод определения координат	Формулы, примененные для расчета средней квадратической погрешности определения координат характерных точек границ (Mt), с подставленными в такие формулы значениями и итоговые (вычисленные) значения Mt, м	Описание закрепления точки	
	содержатся в Едином государственном реестре недвижимости		определены в результате выполнения комплексных кадастровых работ					
	X	Y	X	Y				
1	2	3	4	5	6	7	8	
489	490 405,69	1 269 372,76	490 405,69	1 269 372,76	—	0,30	—	
1216	490 404,78	1 269 349,29	490 404,78	1 269 349,29				
1215	490 444,12	1 269 348,28	490 444,12	1 269 348,28				
490	490 445,20	1 269 366,74	490 445,20	1 269 366,74				
489	490 405,69	1 269 372,76	490 405,69	1 269 372,76				
2. Сведения о частях границ уточняемого земельного участка с кадастровым номером					67:25:0010723:173			:
Обозначение части границ		Горизонтальное проложение (S), м	Описание прохождения части границ		Сведения о согласовании местоположения границ (согласовано/спорное)			
от т.	до т.							
1	2	3	4		5			
489	1216	23,49	—		согласовано			
1216	1215	39,35						
1215	490	18,49						
490	489	39,97						
3. Сведения о характеристиках уточняемого земельного участка с кадастровым номером					67:25:0010723:173			:
№ п/п	Наименование характеристики			Значение характеристики				
1	2			3				
1.	Адрес земельного участка			—				
1.1.	Сведения о местоположении земельного участка (при отсутствии адреса) в структурированном в соответствии с федеральной информационной адресной системой виде			Российская Федерация, Смоленская область, Ярцевский р-н, Ярцево г, 5-я Литейная ул, строен 1-а				
1.2.	Дополнительные сведения о местоположении земельного участка			—				

1	2				3		
2.	Площадь земельного участка ± величина погрешности определения (вычисления) площади (Р ± ΔР), м²				830 ± 10,00		
3.	Формула, примененная для вычисления предельной погрешности определения площади земельного участка, с подставленными значениями и итоговые (вычисленные) значения				3,5*0,10*√(830,00) = 10		
4.	Площадь земельного участка согласно сведениям Единого государственного реестра недвижимости (Ркад), м²				830,00		
5.	Оценка расхождения Р и Ркад (Р - Ркад), м²				0		
6.	Предельный минимальный и максимальный размеры земельного участка (Рмин и Рмакс), м²				— —		
7.	Кадастровый или иной государственный учетный номер (инвентарный) здания, сооружения, объекта незавершенного строительства, расположенного на земельном участке				—		
8.	Вид (виды) разрешенного использования				под здание канализационно-насосной станции		
8.1.	Дополнительные сведения об использовании земельного участка				—		
9.	Сведения о земельных участках (землях общего пользования, территории общего пользования), посредством которых обеспечивается доступ				—		
10.	Иные сведения				—		
4. Пояснения к сведениям об уточняемом земельном участке с кадастровым номером					67:25:0010723:173 :		
1.	—						
1. Сведения о характерных точках границ уточняемого земельного участка с кадастровым номером					67:25:0010723:174 :		
Система координат					МСК-67, зона 1 Зона № 1		
Обозначение характерных точек границ	Координаты, м				Метод определения координат	Формулы, примененные для расчета средней квадратической погрешности определения координат характерных точек границ (Mt), с подставленными в такие формулы значениями и итоговые (вычисленные) значения Mt, м	Описание закрепления точки
	содержатся в Едином государственном реестре недвижимости		определены в результате выполнения комплексных кадастровых работ				
	X	Y	X	Y			
1	2	3	4	5	6	7	8
506	490 735,81	1 269 461,77	490 735,81	1 269 461,77	—	0,30	—

1	2	3	4	5	6	7	8
1229	490 720,88	1 269 461,89	490 720,88	1 269 461,89	—	0,30	—
552	490 716,57	1 269 458,48	490 716,57	1 269 458,48			
507	490 731,50	1 269 458,79	490 731,50	1 269 458,79			
506	490 735,81	1 269 461,77	490 735,81	1 269 461,77			

2. Сведения о частях границ уточняемого земельного участка с кадастровым номером 67:25:0010723:174 :

Обозначение части границ		Горизонтальное проложение (S), м	Описание прохождения части границ	Сведения о согласовании местоположения границ (согласовано/спорное)
от т.	до т.			
1	2	3	4	5
506	1229	14,93	—	согласовано
1229	552	5,50		
552	507	14,93		
507	506	5,24		

3. Сведения о характеристиках уточняемого земельного участка с кадастровым номером 67:25:0010723:174 :

№ п/п	Наименование характеристики	Значение характеристики
1	2	3
1.	Адрес земельного участка	—
1.1.	Сведения о местоположении земельного участка (при отсутствии адреса) в структурированном в соответствии с федеральной информационной адресной системой виде	Российская Федерация, Смоленская область, Ярцевский р-н, Ярцево г, 5-я Литейная ул, строен 12а
1.2.	Дополнительные сведения о местоположении земельного участка	—
2.	Площадь земельного участка ± величина погрешности определения (вычисления) площади ($P \pm \Delta P$), м²	$47 \pm 2,00$
3.	Формула, примененная для вычисления предельной погрешности определения площади земельного участка, с подставленными значениями и итоговые (вычисленные) значения	$3,5 * 0,10 * \sqrt{(47,00)} = 2$
4.	Площадь земельного участка согласно сведениям Единого государственного реестра недвижимости (Ркад), м²	47,00
5.	Оценка расхождения Р и Ркад ($P - P_{кад}$), м²	0
6.	Предельный минимальный и максимальный размеры земельного участка ($P_{мин}$ и $P_{макс}$), м²	— —

1	2				3			
7.	Кадастровый или иной государственный учетный номер (инвентарный) здания, сооружения, объекта незавершенного строительства, расположенного на земельном участке				—			
8.	Вид (виды) разрешенного использования				Для расширения земельного участка под навес для хранения готовой продукции			
8.1.	Дополнительные сведения об использовании земельного участка				—			
9.	Сведения о земельных участках (землях общего пользования, территории общего пользования), посредством которых обеспечивается доступ				—			
10.	Иные сведения				—			
4. Пояснения к сведениям об уточняемом земельном участке с кадастровым номером					67:25:0010723:174			
1.					—			
1. Сведения о характерных точках границ уточняемого земельного участка с кадастровым номером					67:25:0010723:177			
Система координат					МСК-67, зона 1			
					Зона № 1			
Обозначение характерных точек границ	Координаты, м				Метод определения координат	Формулы, примененные для расчета средней квадратической погрешности определения координат характерных точек границ (Mt), с подставленными в такие формулы значениями и итоговые (вычисленные) значения Mt, м	Описание закрепления точки	
	содержатся в Едином государственном реестре недвижимости		определены в результате выполнения комплексных кадастровых работ					
	X	Y	X	Y				
1	2	3	4	5	6	7	8	
637	491 395,49	1 269 266,72	491 395,49	1 269 266,72	—	0,10	Закрепление отсутствует	
405	491 420,61	1 269 263,87	491 420,61	1 269 263,87			0,30	—
1058	491 488,81	1 269 264,04	491 488,81	1 269 264,04				0,10
1059	491 489,10	1 269 336,92	491 489,10	1 269 336,92				
638	491 395,66	1 269 337,45	491 395,66	1 269 337,45				
637	491 395,49	1 269 266,72	491 395,49	1 269 266,72				
2. Сведения о частях границ уточняемого земельного участка с кадастровым номером					67:25:0010723:177			
Обозначение части границ		Горизонтальное проложение (S), м	Описание прохождения части границ		Сведения о согласовании местоположения границ (согласовано/спорное)			
от т.	до т.							
1	2	3	4		5			
637	405	25,28	—		согласовано			

1	2	3	4	5
405	1058	68,20	—	согласовано
1058	1059	72,88		
1059	638	93,44		
638	637	70,73		

3. Сведения о характеристиках уточняемого земельного участка с кадастровым номером 67:25:0010723:177 :

№ п/п	Наименование характеристики	Значение характеристики
1	2	3
1.	Адрес земельного участка	—
1.1.	Сведения о местоположении земельного участка (при отсутствии адреса) в структурированном в соответствии с федеральной информационной адресной системой виде	Российская Федерация, Смоленская область, Ярцевский р-н, Ярцево г, 5-я Литейная ул, з/у 24
1.2.	Дополнительные сведения о местоположении земельного участка	—
2.	Площадь земельного участка ± величина погрешности определения (вычисления) площади ($P \pm \Delta P$), м²	$6\,805 \pm 29,00$
3.	Формула, примененная для вычисления предельной погрешности определения площади земельного участка, с подставленными значениями и итоговые (вычисленные) значения	$3,5*0,10*\sqrt{(6\,805,00)} = 29$
4.	Площадь земельного участка согласно сведениям Единого государственного реестра недвижимости (Ркад), м²	6 805,00
5.	Оценка расхождения Р и Ркад ($P - P_{кад}$), м²	0
6.	Предельный минимальный и максимальный размеры земельного участка (Рмин и Рмакс), м²	— —
7.	Кадастровый или иной государственный учетный номер (инвентарный) здания, сооружения, объекта незавершенного строительства, расположенного на земельном участке	—
8.	Вид (виды) разрешенного использования	под расширение производства
8.1.	Дополнительные сведения об использовании земельного участка	—
9.	Сведения о земельных участках (землях общего пользования, территории общего пользования), посредством которых обеспечивается доступ	—
10.	Иные сведения	—

4. Пояснения к сведениям об уточняемом земельном участке с кадастровым номером 67:25:0010723:177 :

1.	—
----	---

1. Сведения о характерных точках границ уточняемого земельного участка с кадастровым номером

67:25:0010723:18

:

Система координат

МСК-67, зона 1

Зона №

1

Обоз- начение харак- терных точек границ	Координаты, м				Метод определения координат	Формулы, примененные для расчета средней квадратической погрешности определения координат характерных точек границ (Mt), с подставленными в такие формулы значениями и итоговые (вычисленные) значения Mt, м	Описание закрепления точки
	содержатся в Едином государственном реестре недвижимости		определены в результате выполнения комплексных кадастровых работ				
	X	Y	X	Y			
1	2	3	4	5	6	7	8
577	490 880,48	1 269 182,98	490 880,48	1 269 182,98	—	0,30	Закрепление отсутствует
576	490 984,98	1 269 182,50	490 984,98	1 269 182,50			
579	490 985,53	1 269 227,45	490 985,53	1 269 227,45			—
578	490 881,03	1 269 228,28	490 881,03	1 269 228,28			Закрепление отсутствует
577	490 880,48	1 269 182,98	490 880,48	1 269 182,98			

2. Сведения о частях границ уточняемого земельного участка с кадастровым номером

67:25:0010723:18

:

Обозначение части границ		Горизонтальное проложение (S), м	Описание прохождения части границ	Сведения о согласовании местоположения границ (согласовано/спорное)
от т.	до т.			
1	2	3	4	5
577	576	104,50	—	согласовано
576	579	44,95		
579	578	104,50		
578	577	45,30		

3. Сведения о характеристиках уточняемого земельного участка с кадастровым номером

67:25:0010723:18

:

№ п/п	Наименование характеристики	Значение характеристики
1	2	3
1.	Адрес земельного участка	—
1.1.	Сведения о местоположении земельного участка (при отсутствии адреса) в структурированном в соответствии с федеральной информационной адресной системой виде	215805, Российская Федерация, Смоленская область, Ярцевский р-н, Ярцево г, 4-я Литейная ул, строен 8
1.2.	Дополнительные сведения о местоположении земельного участка	—

1	2				3		
2.	Площадь земельного участка ± величина погрешности определения (вычисления) площади (Р ± ΔР), м²				4 716 ± 24,00		
3.	Формула, примененная для вычисления предельной погрешности определения площади земельного участка, с подставленными значениями и итоговые (вычисленные) значения				3,5*0,10*√(4 716,00) = 24		
4.	Площадь земельного участка согласно сведениям Единого государственного реестра недвижимости (Ркад), м²				4 715,00		
5.	Оценка расхождения Р и Ркад (Р - Ркад), м²				1		
6.	Предельный минимальный и максимальный размеры земельного участка (Рмин и Рмакс), м²				— —		
7.	Кадастровый или иной государственный учетный номер (инвентарный) здания, сооружения, объекта незавершенного строительства, расположенного на земельном участке				—		
8.	Вид (виды) разрешенного использования				Под производственный корпус		
8.1.	Дополнительные сведения об использовании земельного участка				—		
9.	Сведения о земельных участках (землях общего пользования, территории общего пользования), посредством которых обеспечивается доступ				—		
10.	Иные сведения				—		
4. Пояснения к сведениям об уточняемом земельном участке с кадастровым номером					67:25:0010723:18 :		
1.	—						
1. Сведения о характерных точках границ уточняемого земельного участка с кадастровым номером					67:25:0010723:181 :		
Система координат МСК-67, зона 1					Зона № 1		
Обозначение характерных точек границ	Координаты, м				Метод определения координат	Формулы, примененные для расчета средней квадратической погрешности определения координат характерных точек границ (Mt), с подставленными в такие формулы значениями и итоговые (вычисленные) значения Mt, м	Описание закрепления точки
	содержатся в Едином государственном реестре недвижимости		определены в результате выполнения комплексных кадастровых работ				
	X	Y	X	Y			
1	2	3	4	5	6	7	8
1256	491 095,91	1 269 171,91	491 095,91	1 269 171,91	—	0,10	—

1	2	3	4	5	6	7	8
1257	491 096,10	1 269 203,00	491 096,10	1 269 203,00	—	0,10	—
1258	491 096,14	1 269 209,31	491 096,14	1 269 209,31			
1259	491 096,22	1 269 221,39	491 096,22	1 269 221,39			
1260	491 039,60	1 269 221,09	491 039,60	1 269 221,09			
1261	491 039,03	1 269 176,94	491 039,03	1 269 176,94			
1262	491 084,59	1 269 172,24	491 084,59	1 269 172,24			Закрепление отсутствует
1256	491 095,91	1 269 171,91	491 095,91	1 269 171,91			—

2. Сведения о частях границ уточняемого земельного участка с кадастровым номером 67:25:0010723:181 :

Обозначение части границ		Горизонтальное проложение (S), м	Описание прохождения части границ	Сведения о согласовании местоположения границ (согласовано/спорное)
от т.	до т.			
1	2	3	4	5
1256	1257	31,09	—	согласовано
1257	1258	6,31		
1258	1259	12,08		
1259	1260	56,62		
1260	1261	44,15		
1261	1262	45,80		
1262	1256	11,32		

3. Сведения о характеристиках уточняемого земельного участка с кадастровым номером 67:25:0010723:181 :

№ п/п	Наименование характеристики	Значение характеристики
1	2	3
1.	Адрес земельного участка	—
1.1.	Сведения о местоположении земельного участка (при отсутствии адреса) в структурированном в соответствии с федеральной информационной адресной системой виде	Российская Федерация, Смоленская область, Ярцевский р-н, Ярцево г, 4-я Литейная ул, строен 10
1.2.	Дополнительные сведения о местоположении земельного участка	—
2.	Площадь земельного участка ± величина погрешности определения (вычисления) площади ($P \pm \Delta P$), м²	$2\,677 \pm 18,00$
3.	Формула, примененная для вычисления предельной погрешности определения площади земельного участка, с подставленными значениями и итоговые (вычисленные) значения	$3,5 \cdot 0,10 \cdot \sqrt{(2\,677,00)} = 18$

1	2				3		
4.	Площадь земельного участка согласно сведениям Единого государственного реестра недвижимости (Ркад), м²				2 677,00		
5.	Оценка расхождения Р и Ркад (Р - Ркад), м²				0		
6.	Предельный минимальный и максимальный размеры земельного участка (Рмин и Рмакс), м²				— —		
7.	Кадастровый или иной государственный учетный номер (инвентарный) здания, сооружения, объекта незавершенного строительства, расположенного на земельном участке				—		
8.	Вид (виды) разрешенного использования				под бытовое помещение перевалочной базы		
8.1.	Дополнительные сведения об использовании земельного участка				—		
9.	Сведения о земельных участках (землях общего пользования, территории общего пользования), посредством которых обеспечивается доступ				—		
10.	Иные сведения				—		
4. Пояснения к сведениям об уточняемом земельном участке с кадастровым номером					67:25:0010723:181 :		
1.	—						
1. Сведения о характерных точках границ уточняемого земельного участка с кадастровым номером					67:25:0010723:183 :		
Система координат					МСК-67, зона 1 Зона № 1		
Обозначение характерных точек границ	Координаты, м				Метод определения координат	Формулы, примененные для расчета средней квадратической погрешности определения координат характерных точек границ (Mt), с подставленными в такие формулы значениями и итоговые (вычисленные) значения Mt, м	Описание закрепления точки
	содержатся в Едином государственном реестре недвижимости		определены в результате выполнения комплексных кадастровых работ				
	X	Y	X	Y			
1	2	3	4	5	6	7	8
1263	490 685,54	1 269 161,58	490 685,54	1 269 161,58	—	0,10	Закрепление отсутствует
1264	490 685,88	1 269 176,98	490 685,88	1 269 176,98			—
1265	490 547,10	1 269 177,52	490 547,10	1 269 177,52			
1266	490 547,09	1 269 161,30	490 547,09	1 269 161,30			
1267	490 562,30	1 269 160,93	490 562,30	1 269 160,93			
1263	490 685,54	1 269 161,58	490 685,54	1 269 161,58			Закрепление отсутствует

2. Сведения о частях границ уточняемого земельного участка с кадастровым номером					67:25:0010723:183					:
Обозначение части границ		Горизонтальное проложение (S), м	Описание прохождения части границ	Сведения о согласовании местоположения границ (согласовано/спорное)						
от т.	до т.									
1	2	3	4	5						
1263	1264	15,40	—	согласовано						
1264	1265	138,78								
1265	1266	16,22								
1266	1267	15,21								
1267	1263	123,24								
3. Сведения о характеристиках уточняемого земельного участка с кадастровым номером					67:25:0010723:183					:
№ п/п	Наименование характеристики			Значение характеристики						
1	2			3						
1.	Адрес земельного участка			—						
1.1.	Сведения о местоположении земельного участка (при отсутствии адреса) в структурированном в соответствии с федеральной информационной адресной системой виде			Российская Федерация, Смоленская область, Ярцевский р-н, Ярцево г, 3-я Литейная ул, строен 16						
1.2.	Дополнительные сведения о местоположении земельного участка			—						
2.	Площадь земельного участка ± величина погрешности определения (вычисления) площади (Р ± ΔР), м²			2 219 ± 16,00						
3.	Формула, примененная для вычисления предельной погрешности определения площади земельного участка, с подставленными значениями и итоговые (вычисленные) значения			3,5*0,10*√(2 219,00) = 16						
4.	Площадь земельного участка согласно сведениям Единого государственного реестра недвижимости (Ркад), м²			2 220,00						
5.	Оценка расхождения Р и Ркад (Р - Ркад), м²			1						
6.	Предельный минимальный и максимальный размеры земельного участка (Рмин и Рмакс), м²			— —						
7.	Кадастровый или иной государственный учетный номер (инвентарный) здания, сооружения, объекта незавершенного строительства, расположенного на земельном участке			—						
8.	Вид (виды) разрешенного использования			под тепловозное депо по ремонту ходовой части						
8.1.	Дополнительные сведения об использовании земельного участка			—						

1	2				3		
9.	Сведения о земельных участках (землях общего пользования, территории общего пользования), посредством которых обеспечивается доступ				—		
10.	Иные сведения				—		
4. Пояснения к сведениям об уточняемом земельном участке с кадастровым номером					67:25:0010723:183 :		
1.	—						
1. Сведения о характерных точках границ уточняемого земельного участка с кадастровым номером					67:25:0010723:184 :		
Система координат МСК-67, зона 1					Зона № 1		
Обоз- начение харак- терных точек границ	Координаты, м				Метод определения координат	Формулы, примененные для расчета средней квадратической погрешности определения координат характерных точек границ (Mt), с подставленными в такие формулы значениями и итоговые (вычисленные) значения Mt, м	Описание закрепления точки
	содержатся в Едином государственном реестре недвижимости		определены в результате выполнения комплексных кадастровых работ				
	X	Y	X	Y			
1	2	3	4	5	6	7	8
1266	490 547,09	1 269 161,30	490 547,09	1 269 161,30	—	0,10	—
1265	490 547,10	1 269 177,52	490 547,10	1 269 177,52			
1268	490 519,27	1 269 177,64	490 519,27	1 269 177,64			
1269	490 518,86	1 269 178,76	490 518,86	1 269 178,76			
1270	490 492,06	1 269 177,85	490 492,06	1 269 177,85			
1271	490 493,67	1 269 170,33	490 493,67	1 269 170,33			
1272	490 479,84	1 269 170,45	490 479,84	1 269 170,45			
1273	490 479,76	1 269 162,94	490 479,76	1 269 162,94			
1266	490 547,09	1 269 161,30	490 547,09	1 269 161,30			
2. Сведения о частях границ уточняемого земельного участка с кадастровым номером					67:25:0010723:184 :		
Обозначение части границ		Горизонтальное проложение (S), м	Описание прохождения части границ	Сведения о согласовании местоположения границ (согласовано/спорное)			
от т.	до т.						
1	2	3	4	5			
1266	1265	16,22	—	согласовано			
1265	1268	27,83					
1268	1269	1,19					

1	2	3	4	5
1269	1270	26,82	—	согласовано
1270	1271	7,69		
1271	1272	13,83		
1272	1273	7,51		
1273	1266	67,35		

3. Сведения о характеристиках уточняемого земельного участка с кадастровым номером 67:25:0010723:184 :

№ п/п	Наименование характеристики	Значение характеристики
1	2	3
1.	Адрес земельного участка	—
1.1.	Сведения о местоположении земельного участка (при отсутствии адреса) в структурированном в соответствии с федеральной информационной адресной системой виде	Российская Федерация, Смоленская область, Ярцевский р-н, Ярцево г, 3-я Литейная ул, строен 16
1.2.	Дополнительные сведения о местоположении земельного участка	—
2.	Площадь земельного участка \pm величина погрешности определения (вычисления) площади ($P \pm \Delta P$), м ²	966 \pm 11,00
3.	Формула, примененная для вычисления предельной погрешности определения площади земельного участка, с подставленными значениями и итоговые (вычисленные) значения	$3,5*0,10*\sqrt{(966,00)} = 11$
4.	Площадь земельного участка согласно сведениям Единого государственного реестра недвижимости (Ркад), м ²	965,00
5.	Оценка расхождения Р и Ркад ($P - P_{кад}$), м ²	1
6.	Предельный минимальный и максимальный размеры земельного участка ($P_{мин}$ и $P_{макс}$), м ²	— —
7.	Кадастровый или иной государственный учетный номер (инвентарный) здания, сооружения, объекта незавершенного строительства, расположенного на земельном участке	—
8.	Вид (виды) разрешенного использования	под тепловозное депо на 1 стойло
8.1.	Дополнительные сведения об использовании земельного участка	—
9.	Сведения о земельных участках (землях общего пользования, территории общего пользования), посредством которых обеспечивается доступ	—
10.	Иные сведения	—

4. Пояснения к сведениям об уточняемом земельном участке с кадастровым номером 67:25:0010723:184 :

1.								
1. Сведения о характерных точках границ уточняемого земельного участка с кадастровым номером						67:25:0010723:186		
Система координат						МСК-67, зона 1		
Зона №						1		
Обоз- начение харак- терных точек границ	Координаты, м				Метод определения координат	Формулы, примененные для расчета средней квадратической погрешности определения координат характерных точек границ (Mt), с подставленными в такие формулы значениями и итоговые (вычисленные) значения Mt, м	Описание закрепления точки	
	содержатся в Едином государственном реестре недвижимости		определены в результате выполнения комплексных кадастровых работ					
	X	Y	X	Y				
1	2	3	4	5	6	7	8	
1274	491 040,99	1 269 246,34	491 040,99	1 269 246,34	—	0,10	—	
1275	491 041,54	1 269 320,83	491 041,54	1 269 320,83			Закрепление отсутствует	
1276	491 022,50	1 269 321,58	491 022,50	1 269 321,58				
1277	491 021,99	1 269 246,41	491 021,99	1 269 246,41				
1274	491 040,99	1 269 246,34	491 040,99	1 269 246,34			—	
2. Сведения о частях границ уточняемого земельного участка с кадастровым номером						67:25:0010723:186		
Обозначение части границ		Горизонтальное проложение (S), м	Описание прохождения части границ		Сведения о согласовании местоположения границ (согласовано/спорное)			
от т.	до т.							
1	2	3	4		5			
1274	1275	74,49	—		согласовано			
1275	1276	19,05						
1276	1277	75,17						
1277	1274	19,00						
3. Сведения о характеристиках уточняемого земельного участка с кадастровым номером						67:25:0010723:186		
№ п/п	Наименование характеристики				Значение характеристики			
1	2				3			
1.	Адрес земельного участка				—			
1.1.	Сведения о местоположении земельного участка (при отсутствии адреса) в структурированном в соответствии с федеральной информационной адресной системой виде				Российская Федерация, Смоленская область, Ярцевский р-н, Ярцево г, 4-я Литейная ул			
1.2.	Дополнительные сведения о местоположении земельного участка				—			

1	2				3		
2.	Площадь земельного участка ± величина погрешности определения (вычисления) площади (Р ± ΔР), м²				1 423 ± 13,00		
3.	Формула, примененная для вычисления предельной погрешности определения площади земельного участка, с подставленными значениями и итоговые (вычисленные) значения				$3,5*0,10*\sqrt{(1\,423,00)} = 13$		
4.	Площадь земельного участка согласно сведениям Единого государственного реестра недвижимости (Ркад), м²				1 424,00		
5.	Оценка расхождения Р и Ркад (Р - Ркад), м²				1		
6.	Предельный минимальный и максимальный размеры земельного участка (Рмин и Рмакс), м²				— —		
7.	Кадастровый или иной государственный учетный номер (инвентарный) здания, сооружения, объекта незавершенного строительства, расположенного на земельном участке				—		
8.	Вид (виды) разрешенного использования				для расширения производственной территории		
8.1.	Дополнительные сведения об использовании земельного участка				—		
9.	Сведения о земельных участках (землях общего пользования, территории общего пользования), посредством которых обеспечивается доступ				—		
10.	Иные сведения				—		
4. Пояснения к сведениям об уточняемом земельном участке с кадастровым номером					67:25:0010723:186 :		
1.	—						
1. Сведения о характерных точках границ уточняемого земельного участка с кадастровым номером					67:25:0010723:187 :		
Система координат					МСК-67, зона 1 Зона № 1		
Обоз- начение харак- терных точек границ	Координаты, м				Метод определения координат	Формулы, примененные для расчета средней квадратической погрешности определения координат характерных точек границ (Mt), с подставленными в такие формулы значениями и итоговые (вычисленные) значения Mt, м	Описание закрепления точки
	содержатся в Едином государственном реестре недвижимости		определены в результате выполнения комплексных кадастровых работ				
	X	Y	X	Y			
1	2	3	4	5	6	7	8
1278	491 025,37	1 269 483,40	491 025,37	1 269 483,40	—	0,10	—

1	2	3	4	5	6	7	8
1279	491 026,20	1 269 601,66	491 026,20	1 269 601,66	—	0,10	—
1280	490 941,82	1 269 602,29	490 941,82	1 269 602,29			Закрепление отсутствует
1	490 941,72	1 269 589,09	490 941,72	1 269 589,09			
1281	490 940,92	1 269 483,62	490 940,92	1 269 483,62			
1278	491 025,37	1 269 483,40	491 025,37	1 269 483,40			—

2. Сведения о частях границ уточняемого земельного участка с кадастровым номером 67:25:0010723:187 :

Обозначение части границ		Горизонтальное проложение (S), м	Описание прохождения части границ	Сведения о согласовании местоположения границ (согласовано/спорное)
от т.	до т.			
1	2	3	4	5
1278	1279	118,26	—	согласовано
1279	1280	84,38		
1280	1	13,20		
1	1281	105,47		
1281	1278	84,45		

3. Сведения о характеристиках уточняемого земельного участка с кадастровым номером 67:25:0010723:187 :

№ п/п	Наименование характеристики	Значение характеристики
1	2	3
1.	Адрес земельного участка	—
1.1.	Сведения о местоположении земельного участка (при отсутствии адреса) в структурированном в соответствии с федеральной информационной адресной системой виде	Российская Федерация, Смоленская область, Ярцевский р-н, Ярцево г, 5-я Литейная ул
1.2.	Дополнительные сведения о местоположении земельного участка	—
2.	Площадь земельного участка \pm величина погрешности определения (вычисления) площади ($P \pm \Delta P$), м ²	$10\,001 \pm 35,00$
3.	Формула, примененная для вычисления предельной погрешности определения площади земельного участка, с подставленными значениями и итоговые (вычисленные) значения	$3,5*0,10*\sqrt{(10\,001,00)} = 35$
4.	Площадь земельного участка согласно сведениям Единого государственного реестра недвижимости (Ркад), м ²	10 000,00
5.	Оценка расхождения Р и Ркад ($P - P_{кад}$), м ²	1
6.	Предельный минимальный и максимальный размеры земельного участка ($P_{мин}$ и $P_{макс}$), м ²	— —

1	2				3		
7.	Кадастровый или иной государственный учетный номер (инвентарный) здания, сооружения, объекта незавершенного строительства, расположенного на земельном участке				—		
8.	Вид (виды) разрешенного использования				Для строительства предприятия по приему отходов, загрязненных нефтяными и минеральными продуктами		
8.1.	Дополнительные сведения об использовании земельного участка				—		
9.	Сведения о земельных участках (землях общего пользования, территории общего пользования), посредством которых обеспечивается доступ				—		
10.	Иные сведения				—		
4. Пояснения к сведениям об уточняемом земельном участке с кадастровым номером					67:25:0010723:187 :		
1.	—						
1. Сведения о характерных точках границ уточняемого земельного участка с кадастровым номером					67:25:0010723:19 :		
Система координат МСК-67, зона 1					Зона № 1		
Обозначение характерных точек границ	Координаты, м				Метод определения координат	Формулы, примененные для расчета средней квадратической погрешности определения координат характерных точек границ (Mt), с подставленными в такие формулы значениями и итоговые (вычисленные) значения Mt, м	Описание закрепления точки
	содержатся в Едином государственном реестре недвижимости		определены в результате выполнения комплексных кадастровых работ				
	X	Y	X	Y			
1	2	3	4	5	6	7	8
351	490 429,17	1 269 231,97	490 429,17	1 269 231,97	—	0,10	—
352	490 429,69	1 269 185,04	490 429,69	1 269 185,04		0,30	Закрепление отсутствует
572	490 521,69	1 269 184,62	490 521,69	1 269 184,62			
571	490 521,16	1 269 231,21	490 521,16	1 269 231,21			
351	490 429,17	1 269 231,97	490 429,17	1 269 231,97		0,10	—
2. Сведения о частях границ уточняемого земельного участка с кадастровым номером					67:25:0010723:19 :		
Обозначение части границ		Горизонтальное проложение (S), м	Описание прохождения части границ		Сведения о согласовании местоположения границ (согласовано/спорное)		
от т.	до т.						
1	2	3	4		5		
351	352	46,93	—		согласовано		

1	2	3	4	5
352	572	92,00	—	согласовано
572	571	46,59		
571	351	91,99		

3. Сведения о характеристиках уточняемого земельного участка с кадастровым номером 67:25:0010723:19 :

№ п/п	Наименование характеристики	Значение характеристики
1	2	3
1.	Адрес земельного участка	—
1.1.	Сведения о местоположении земельного участка (при отсутствии адреса) в структурированном в соответствии с федеральной информационной адресной системой виде	215805, Российская Федерация, Смоленская область, Ярцевский р-н, Ярцево г, 4-я Литейная ул, строен 2
1.2.	Дополнительные сведения о местоположении земельного участка	—
2.	Площадь земельного участка ± величина погрешности определения (вычисления) площади ($P \pm \Delta P$), м²	4 301 ± 23,00
3.	Формула, примененная для вычисления предельной погрешности определения площади земельного участка, с подставленными значениями и итоговые (вычисленные) значения	$3,5*0,10*\sqrt{(4\ 301,00)} = 23$
4.	Площадь земельного участка согласно сведениям Единого государственного реестра недвижимости (Ркад), м²	4 302,00
5.	Оценка расхождения Р и Ркад ($P - P_{кад}$), м²	1
6.	Предельный минимальный и максимальный размеры земельного участка ($P_{мин}$ и $P_{макс}$), м²	— —
7.	Кадастровый или иной государственный учетный номер (инвентарный) здания, сооружения, объекта незавершенного строительства, расположенного на земельном участке	—
8.	Вид (виды) разрешенного использования	Под склад строительства с площадкой
8.1.	Дополнительные сведения об использовании земельного участка	—
9.	Сведения о земельных участках (землях общего пользования, территории общего пользования), посредством которых обеспечивается доступ	—
10.	Иные сведения	—

4. Пояснения к сведениям об уточняемом земельном участке с кадастровым номером 67:25:0010723:19 :

1.	—
----	---

1. Сведения о характерных точках границ уточняемого земельного участка с кадастровым номером67:25:0010723:2:

Система координатМСК-67, зона 1Зона №1

Обоз- начение харак- терных точек границ	Координаты, м				Метод определения координат	Формулы, примененные для расчета средней квадратической погрешности определения координат характерных точек границ (Mt), с подставленными в такие формулы значениями и итоговые (вычисленные) значения Mt, м	Описание закрепления точки	
	содержатся в Едином государственном реестре недвижимости		определены в результате выполнения комплексных кадастровых работ					
	X	Y	X	Y				
1	2	3	4	5	6	7	8	
171	490 718,68	1 269 509,79	490 718,68	1 269 509,79	—	0,10	—	
172	490 685,18	1 269 510,03	490 685,18	1 269 510,03			Закрепление отсутствует	
533	490 685,09	1 269 497,53	490 685,09	1 269 497,53		0,30		
532	490 685,00	1 269 485,53	490 685,00	1 269 485,53				—
536	490 739,50	1 269 485,12	490 739,50	1 269 485,12				
535	490 739,58	1 269 497,12	490 739,58	1 269 497,12				
534	490 718,59	1 269 497,29	490 718,59	1 269 497,29				
171	490 718,68	1 269 509,79	490 718,68	1 269 509,79		0,10		

2. Сведения о частях границ уточняемого земельного участка с кадастровым номером67:25:0010723:2:

Обозначение части границ		Горизонтальное проложение (S), м	Описание прохождения части границ	Сведения о согласовании местоположения границ (согласовано/спорное)
от т.	до т.			
1	2	3	4	5
171	172	33,50	—	согласовано
172	533	12,50		
533	532	12,00		
532	536	54,50		
536	535	12,00		
535	534	20,99		
534	171	12,50		

3. Сведения о характеристиках уточняемого земельного участка с кадастровым номером67:25:0010723:2:

№ п/п	Наименование характеристики	Значение характеристики
1	2	3

1	2	3
1.	Адрес земельного участка	—
1.1.	Сведения о местоположении земельного участка (при отсутствии адреса) в структурированном в соответствии с федеральной информационной адресной системой виде	215805, Российская Федерация, Смоленская область, Ярцевский р-н, Ярцево г, 5-я Литейная ул, строен 7
1.2.	Дополнительные сведения о местоположении земельного участка	—
2.	Площадь земельного участка \pm величина погрешности определения (вычисления) площади ($P \pm \Delta P$), м ²	$1\,073 \pm 11,00$
3.	Формула, примененная для вычисления предельной погрешности определения площади земельного участка, с подставленными значениями и итоговые (вычисленные) значения	$3,5*0,10*\sqrt{(1\,073,00)} = 11$
4.	Площадь земельного участка согласно сведениям Единого государственного реестра недвижимости (Ркад), м ²	1 073,00
5.	Оценка расхождения Р и Ркад ($P - P_{\text{кад}}$), м ²	0
6.	Предельный минимальный и максимальный размеры земельного участка ($P_{\text{мин}}$ и $P_{\text{макс}}$), м ²	— —
7.	Кадастровый или иной государственный учетный номер (инвентарный) здания, сооружения, объекта незавершенного строительства, расположенного на земельном участке	—
8.	Вид (виды) разрешенного использования	производственная деятельность
8.1.	Дополнительные сведения об использовании земельного участка	—
9.	Сведения о земельных участках (землях общего пользования, территории общего пользования), посредством которых обеспечивается доступ	—
10.	Иные сведения	—
4. Пояснения к сведениям об уточняемом земельном участке с кадастровым номером		67:25:0010723:2 :
1.	—	

1. Сведения о характерных точках границ уточняемого земельного участка с кадастровым номером						67:25:0010723:22		:
Система координат		МСК-67, зона 1				Зона №		1
Обоз- начение харак- терных точек границ	Координаты, м				Метод определения координат	Формулы, примененные для расчета средней квадратической погрешности определения координат характерных точек границ (Mt), с подставленными в такие формулы значениями и итоговые (вычисленные) значения Mt, м	Описание закрепления точки	
	содержатся в Едином государственном реестре недвижимости		определены в результате выполнения комплексных кадастровых работ					
	X	Y	X	Y				
1	2	3	4	5	6	7	8	
520	490 425,38	1 268 564,08	490 425,38	1 268 564,08	—	0,30	—	
521	490 628,55	1 268 562,58	490 628,55	1 268 562,58			Закрепление отсутствует	
522	490 628,87	1 268 605,31	490 628,87	1 268 605,31			—	
523	490 674,87	1 268 604,97	490 674,87	1 268 604,97				
524	490 675,88	1 268 741,07	490 675,88	1 268 741,07				
525	490 700,24	1 268 740,89	490 700,24	1 268 740,89				
233	490 700,32	1 268 751,81	490 700,32	1 268 751,81				
526	490 699,20	1 268 751,82	490 699,20	1 268 751,82		0,10		
						0,30	—	
502	490 699,16	1 268 781,54	490 699,16	1 268 781,54		0,10		
344	490 570,52	1 268 780,28	490 570,52	1 268 780,28				
527	490 558,19	1 268 780,17	490 558,19	1 268 780,17				
346	490 557,85	1 268 743,95	490 557,85	1 268 743,95		0,30		
528	490 426,71	1 268 744,57	490 426,71	1 268 744,57				
520	490 425,38	1 268 564,08	490 425,38	1 268 564,08				
2. Сведения о частях границ уточняемого земельного участка с кадастровым номером						67:25:0010723:22		:
Обозначение части границ		Горизонтальное проложение (S), м	Описание прохождения части границ		Сведения о согласовании местоположения границ (согласовано/спорное)			
от т.	до т.							
1	2	3	4		5			
520	521	203,18	—		согласовано			
521	522	42,73						
522	523	46,00						
523	524	136,10						
524	525	24,36						

1	2	3	4	5
525	233	10,92	—	согласовано
233	526	1,12		
526	502	29,72		
502	344	128,65		
344	527	12,33		
527	346	36,22		
346	528	131,14		
528	520	180,49		

3. Сведения о характеристиках уточняемого земельного участка с кадастровым номером 67:25:0010723:22 :

№ п/п	Наименование характеристики	Значение характеристики
1	2	3
1.	Адрес земельного участка	—
1.1.	Сведения о местоположении земельного участка (при отсутствии адреса) в структурированном в соответствии с федеральной информационной адресной системой виде	215805, Российская Федерация, Смоленская область, Ярцевский р-н, Ярцево г, Машиностроительная ул, строен 5
1.2.	Дополнительные сведения о местоположении земельного участка	—
2.	Площадь земельного участка ± величина погрешности определения (вычисления) площади ($P \pm \Delta P$), м²	48 416 ± 77,00
3.	Формула, примененная для вычисления предельной погрешности определения площади земельного участка, с подставленными значениями и итоговые (вычисленные) значения	$3,5*0,10*\sqrt{(48\ 416,00)} = 77$
4.	Площадь земельного участка согласно сведениям Единого государственного реестра недвижимости (Ркад), м²	48 415,00
5.	Оценка расхождения Р и Ркад ($P - P_{кад}$), м²	1
6.	Предельный минимальный и максимальный размеры земельного участка ($P_{мин}$ и $P_{макс}$), м²	— —
7.	Кадастровый или иной государственный учетный номер (инвентарный) здания, сооружения, объекта незавершенного строительства, расположенного на земельном участке	—
8.	Вид (виды) разрешенного использования	строительная промышленность
8.1.	Дополнительные сведения об использовании земельного участка	—

1	2				3		
9.	Сведения о земельных участках (землях общего пользования, территории общего пользования), посредством которых обеспечивается доступ				—		
10.	Иные сведения				—		
4. Пояснения к сведениям об уточняемом земельном участке с кадастровым номером					67:25:0010723:22 :		
1.	—						
1. Сведения о характерных точках границ уточняемого земельного участка с кадастровым номером					67:25:0010723:24 :		
Система координат МСК-67, зона 1					Зона № 1		
Обоз- начение харак- терных точек границ	Координаты, м				Метод определения координат	Формулы, примененные для расчета средней квадратической погрешности определения координат характерных точек границ (Mt), с подставленными в такие формулы значениями и итоговые (вычисленные) значения Mt, м	Описание закрепления точки
	содержатся в Едином государственном реестре недвижимости		определены в результате выполнения комплексных кадастровых работ				
	X	Y	X	Y			
1	2	3	4	5	6	7	8
353	490 761,94	1 268 305,06	490 761,94	1 268 305,06	—	0,10	Закрепление отсутствует
354	490 761,66	1 268 244,06	490 761,66	1 268 244,06			
362	490 822,04	1 268 243,62	490 822,04	1 268 243,62			
361	491 043,01	1 268 242,00	491 043,01	1 268 242,00			
360	491 043,28	1 268 255,89	491 043,28	1 268 255,89			
359	491 047,30	1 268 255,87	491 047,30	1 268 255,87			
358	491 047,44	1 268 268,30	491 047,44	1 268 268,30			
357	491 043,15	1 268 268,37	491 043,15	1 268 268,37			
356	491 043,93	1 268 303,36	491 043,93	1 268 303,36			
355	490 819,58	1 268 304,72	490 819,58	1 268 304,72			
353	490 761,94	1 268 305,06	490 761,94	1 268 305,06			
2. Сведения о частях границ уточняемого земельного участка с кадастровым номером							
Обозначение части границ		Горизонтальное проложение (S), м	Описание прохождения части границ	Сведения о согласовании местоположения границ (согласовано/спорное)			
от т.	до т.						
1	2	3	4	5			
353	354	61,00	—	согласовано			

1	2	3	4	5
354	362	60,38	—	согласовано
362	361	220,98		
361	360	13,89		
360	359	4,02		
359	358	12,43		
358	357	4,29		
357	356	35,00		
356	355	224,35		
355	353	57,64		

3. Сведения о характеристиках уточняемого земельного участка с кадастровым номером 67:25:0010723:24 :

№ п/п	Наименование характеристики	Значение характеристики
1	2	3
1.	Адрес земельного участка	—
1.1.	Сведения о местоположении земельного участка (при отсутствии адреса) в структурированном в соответствии с федеральной информационной адресной системой виде	Российская Федерация, Смоленская область, Ярцевский р-н, Ярцево г, 2-я Литейная ул, строен 4
1.2.	Дополнительные сведения о местоположении земельного участка	—
2.	Площадь земельного участка ± величина погрешности определения (вычисления) площади ($P \pm \Delta P$), м²	17 281 ± 46,00
3.	Формула, примененная для вычисления предельной погрешности определения площади земельного участка, с подставленными значениями и итоговые (вычисленные) значения	$3,5*0,10*\sqrt{(17\ 281,00)} = 46$
4.	Площадь земельного участка согласно сведениям Единого государственного реестра недвижимости (Ркад), м²	17 281,00
5.	Оценка расхождения Р и Ркад ($P - P_{кад}$), м²	0
6.	Предельный минимальный и максимальный размеры земельного участка (Рмин и Рмакс), м²	— —
7.	Кадастровый или иной государственный учетный номер (инвентарный) здания, сооружения, объекта незавершенного строительства, расположенного на земельном участке	—
8.	Вид (виды) разрешенного использования	Под склад огнеупорных материалов,масел и зарядную
8.1.	Дополнительные сведения об использовании земельного участка	—

1	2				3		
9.	Сведения о земельных участках (землях общего пользования, территории общего пользования), посредством которых обеспечивается доступ				—		
10.	Иные сведения				—		
4. Пояснения к сведениям об уточняемом земельном участке с кадастровым номером					67:25:0010723:24 :		
1.	—						
1. Сведения о характерных точках границ уточняемого земельного участка с кадастровым номером					67:25:0010723:242 :		
Система координат МСК-67, зона 1					Зона № 1		
Обоз- начение харак- терных точек границ	Координаты, м				Метод определения координат	Формулы, примененные для расчета средней квадратической погрешности определения координат характерных точек границ (Mt), с подставленными в такие формулы значениями и итоговые (вычисленные) значения Mt, м	Описание закрепления точки
	содержатся в Едином государственном реестре недвижимости		определены в результате выполнения комплексных кадастровых работ				
	X	Y	X	Y			
1	2	3	4	5	6	7	8
н 1	490 566,11	1 269 275,66	490 566,11	1 269 275,66	—	0,10	Закрепление отсутствует
3	490 566,21	1 269 281,56	490 566,21	1 269 281,56			Долговременный межевой знак
2	490 548,63	1 269 281,63	490 548,63	1 269 281,63			
1	490 549,05	1 269 309,30	490 549,05	1 269 309,30			
н 4	490 488,85	1 269 308,07	490 488,85	1 269 308,07			
н 3	490 488,64	1 269 283,07	490 488,64	1 269 283,07			
н 2	490 497,21	1 269 276,02	490 497,21	1 269 276,02			Закрепление отсутствует
н 1	490 566,11	1 269 275,66	490 566,11	1 269 275,66			
2. Сведения о частях границ уточняемого земельного участка с кадастровым номером					67:25:0010723:242 :		
Обозначение части границ		Горизонтальное проложение (S), м	Описание прохождения части границ		Сведения о согласовании местоположения границ (согласовано/спорное)		
от т.	до т.						
1	2	3	4		5		
н 1	3	5,90	—		согласовано		

1	2	3	4	5
3	2	17,58	—	согласовано
2	1	27,67		
1	н 4	60,21		
н 4	н 3	25,00		
н 3	н 2	11,10		
н 2	н 1	68,90		

3. Сведения о характеристиках уточняемого земельного участка с кадастровым номером 67:25:0010723:242 :

№ п/п	Наименование характеристики	Значение характеристики
1	2	3
1.	Адрес земельного участка	—
1.1.	Сведения о местоположении земельного участка (при отсутствии адреса) в структурированном в соответствии с федеральной информационной адресной системой виде	215805, Российская Федерация, Смоленская область, Ярцевский р-н, Ярцево г, Ярцево г, 4-я Литейная ул, строен 5А
1.2.	Дополнительные сведения о местоположении земельного участка	—
2.	Площадь земельного участка \pm величина погрешности определения (вычисления) площади ($P \pm \Delta P$), м ²	$2\,042 \pm 16,00$
3.	Формула, примененная для вычисления предельной погрешности определения площади земельного участка, с подставленными значениями и итоговые (вычисленные) значения	$3,5*0,10*\sqrt{(2\,042,00)} = 16$
4.	Площадь земельного участка согласно сведениям Единого государственного реестра недвижимости (Ркад), м ²	2 042,00
5.	Оценка расхождения Р и Ркад ($P - P_{кад}$), м ²	0
6.	Предельный минимальный и максимальный размеры земельного участка ($P_{мин}$ и $P_{макс}$), м ²	— —
7.	Кадастровый или иной государственный учетный номер (инвентарный) здания, сооружения, объекта незавершенного строительства, расположенного на земельном участке	—
8.	Вид (виды) разрешенного использования	под сборно-разборный склад
8.1.	Дополнительные сведения об использовании земельного участка	—
9.	Сведения о земельных участках (землях общего пользования, территории общего пользования), посредством которых обеспечивается доступ	—
10.	Иные сведения	—

4. Пояснения к сведениям об уточняемом земельном участке с кадастровым номером					67:25:0010723:242			:
1.	—							
1. Сведения о характерных точках границ уточняемого земельного участка с кадастровым номером					67:25:0010723:243			:
Система координат					МСК-67, зона 1		Зона № 1	
Обозначение характерных точек границ	Координаты, м				Метод определения координат	Формулы, примененные для расчета средней квадратической погрешности определения координат характерных точек границ (Mt), с подставленными в такие формулы значениями и итоговые (вычисленные) значения Mt, м	Описание закрепления точки	
	содержатся в Едином государственном реестре недвижимости		определены в результате выполнения комплексных кадастровых работ					
	X	Y	X	Y				
1	2	3	4	5	6	7	8	
6	490 571,04	1 269 248,13	490 571,04	1 269 248,13	—	0,10	Долговременный межевой знак	
5	490 571,63	1 269 263,49	490 571,63	1 269 263,49				
4	490 565,91	1 269 263,33	490 565,91	1 269 263,33				
н 1	490 566,11	1 269 275,66	490 566,11	1 269 275,66				
н 2	490 497,21	1 269 276,02	490 497,21	1 269 276,02			Закрепление отсутствует	
н 3	490 488,64	1 269 283,07	490 488,64	1 269 283,07				
н 4	490 488,85	1 269 308,07	490 488,85	1 269 308,07				
8	490 467,80	1 269 307,64	490 467,80	1 269 307,64			Долговременный межевой знак	
7	490 466,91	1 269 248,82	490 466,91	1 269 248,82				
6	490 571,04	1 269 248,13	490 571,04	1 269 248,13				
2. Сведения о частях границ уточняемого земельного участка с кадастровым номером					67:25:0010723:243			:
Обозначение части границ		Горизонтальное проложение (S), м	Описание прохождения части границ	Сведения о согласовании местоположения границ (согласовано/спорное)				
от т.	до т.							
1	2	3	4	5				
6	5	15,37	—	согласовано				

1	2	3	4	5
5	4	5,72	—	согласовано
4	н 1	12,33		
н 1	н 2	68,90		
н 2	н 3	11,10		
н 3	н 4	25,00		
н 4	8	21,05		
8	7	58,83		
7	6	104,13		

3. Сведения о характеристиках уточняемого земельного участка с кадастровым номером 67:25:0010723:243 :

№ п/п	Наименование характеристики	Значение характеристики
1	2	3
1.	Адрес земельного участка	—
1.1.	Сведения о местоположении земельного участка (при отсутствии адреса) в структурированном в соответствии с федеральной информационной адресной системой виде	215805, Российская Федерация, Смоленская область, Ярцевский р-н, Ярцево г, 4-я Литейная ул, строен 5
1.2.	Дополнительные сведения о местоположении земельного участка	—
2.	Площадь земельного участка ± величина погрешности определения (вычисления) площади ($P \pm \Delta P$), м²	$3\,495 \pm 21,00$
3.	Формула, примененная для вычисления предельной погрешности определения площади земельного участка, с подставленными значениями и итоговые (вычисленные) значения	$3,5*0,10*\sqrt{(3\,495,00)} = 21$
4.	Площадь земельного участка согласно сведениям Единого государственного реестра недвижимости (Ркад), м²	3 495,00
5.	Оценка расхождения Р и Ркад ($P - P_{кад}$), м²	0
6.	Предельный минимальный и максимальный размеры земельного участка ($P_{мин}$ и $P_{макс}$), м²	— —
7.	Кадастровый или иной государственный учетный номер (инвентарный) здания, сооружения, объекта незавершенного строительства, расположенного на земельном участке	—
8.	Вид (виды) разрешенного использования	под производственным зданием
8.1.	Дополнительные сведения об использовании земельного участка	—

1	2				3		
9.	Сведения о земельных участках (землях общего пользования, территории общего пользования), посредством которых обеспечивается доступ				—		
10.	Иные сведения				—		
4. Пояснения к сведениям об уточняемом земельном участке с кадастровым номером					67:25:0010723:243		
1.	—						
1. Сведения о характерных точках границ уточняемого земельного участка с кадастровым номером					67:25:0010723:27		
Система координат					МСК-67, зона 1		
					Зона № 1		
Обоз- начение харак- терных точек границ	Координаты, м				Метод определения координат	Формулы, примененные для расчета средней квадратической погрешности определения координат характерных точек границ (Mt), с подставленными в такие формулы значениями и итоговые (вычисленные) значения Mt, м	Описание закрепления точки
	содержатся в Едином государственном реестре недвижимости		определены в результате выполнения комплексных кадастровых работ				
	X	Y	X	Y			
1	2	3	4	5	6	7	8
8	491 444,03	1 267 667,79	491 444,03	1 267 667,79	Метод спутниковых геодезических измерений (определений)	0,10	Закрепление отсутствует
44	491 652,66	1 267 669,24	491 652,66	1 267 669,24			
50	491 657,36	1 268 206,72	491 657,36	1 268 206,72			
49	491 527,22	1 268 208,89	491 527,22	1 268 208,89			
48	491 525,63	1 268 168,21	491 525,63	1 268 168,21			
47	491 440,83	1 268 168,65	491 440,83	1 268 168,65			
46	491 438,60	1 267 922,05	491 438,60	1 267 922,05			
45	491 446,41	1 267 922,00	491 446,41	1 267 922,00			

1	2	3	4	5	6	7	8
8	491 444,03	1 267 667,79	491 444,03	1 267 667,79	Метод спутниковых геодезических измерений (определений)	0,10	Закрепление отсутствует

2. Сведения о частях границ уточняемого земельного участка с кадастровым номером 67:25:0010723:27 :

Обозначение части границ		Горизонтальное проложение (S), м	Описание прохождения части границ	Сведения о согласовании местоположения границ (согласовано/спорное)
от т.	до т.			
1	2	3	4	5
8	44	208,64	—	согласовано
44	50	537,50		
50	49	130,16		
49	48	40,71		
48	47	84,80		
47	46	246,61		
46	45	7,81		
45	8	254,22		

3. Сведения о характеристиках уточняемого земельного участка с кадастровым номером 67:25:0010723:27 :

№ п/п	Наименование характеристики	Значение характеристики
1	2	3
1.	Адрес земельного участка	—
1.1.	Сведения о местоположении земельного участка (при отсутствии адреса) в структурированном в соответствии с федеральной информационной адресной системой виде	215805, Российская Федерация, Смоленская область, Ярцевский р-н, Ярцево г
1.2.	Дополнительные сведения о местоположении земельного участка	—
2.	Площадь земельного участка ± величина погрешности определения (вычисления) площади ($P \pm \Delta P$), м²	111 298 ± 117,00
3.	Формула, примененная для вычисления предельной погрешности определения площади земельного участка, с подставленными значениями и итоговые (вычисленные) значения	$3,5 \cdot 0,10 \cdot \sqrt{(111\,298,00)} = 117$
4.	Площадь земельного участка согласно сведениям Единого государственного реестра недвижимости (Ркад), м²	111 297,00
5.	Оценка расхождения Р и Ркад ($P - P_{\text{кад}}$), м²	1
6.	Предельный минимальный и максимальный размеры земельного участка ($P_{\text{мин}}$ и $P_{\text{макс}}$), м²	— —

1	2				3		
7.	Кадастровый или иной государственный учетный номер (инвентарный) здания, сооружения, объекта незавершенного строительства, расположенного на земельном участке				—		
8.	Вид (виды) разрешенного использования				Под сооружение ПС "Литейная" 220/110/35кВ		
8.1.	Дополнительные сведения об использовании земельного участка				—		
9.	Сведения о земельных участках (землях общего пользования, территории общего пользования), посредством которых обеспечивается доступ				—		
10.	Иные сведения				—		
4. Пояснения к сведениям об уточняемом земельном участке с кадастровым номером					67:25:0010723:27		
1.					—		
1. Сведения о характерных точках границ уточняемого земельного участка с кадастровым номером					67:25:0010723:28		
Система координат МСК-67, зона 1					Зона № 1		
Обоз- начение харак- терных точек границ	Координаты, м				Метод определения координат	Формулы, примененные для расчета средней квадратической погрешности определения координат характерных точек границ (Mt), с подставленными в такие формулы значениями и итоговые (вычисленные) значения Mt, м	Описание закрепления точки
	содержатся в Едином государственном реестре недвижимости		определены в результате выполнения комплексных кадастровых работ				
	X	Y	X	Y			
1	2	3	4	5	6	7	8
1283	491 340,67	1 269 066,11	491 340,67	1 269 066,11	—	—	Закрепление отсутствует
1286	491 240,65	1 269 063,34	491 240,65	1 269 063,34			—
1285	491 240,25	1 269 009,33	491 240,25	1 269 009,33			-
1284	491 340,27	1 269 012,11	491 340,27	1 269 012,11			-
1283	491 340,67	1 269 066,11	491 340,67	1 269 066,11			Закрепление отсутствует
2. Сведения о частях границ уточняемого земельного участка с кадастровым номером					67:25:0010723:28		
Обозначение части границ		Горизонтальное проложение (S), м	Описание прохождения части границ		Сведения о согласовании местоположения границ (согласовано/спорное)		
от т.	до т.						
1	2	3	4		5		
1283	1286	100,06	—		согласовано		
1286	1285	54,01					

1	2	3	4	5
1285	1284	100,06	—	согласовано
1284	1283	54,00		

3. Сведения о характеристиках уточняемого земельного участка с кадастровым номером 67:25:0010723:28 :

№ п/п	Наименование характеристики	Значение характеристики
1	2	3
1.	Адрес земельного участка	—
1.1.	Сведения о местоположении земельного участка (при отсутствии адреса) в структурированном в соответствии с федеральной информационной адресной системой виде	215805, Российская Федерация, Смоленская область, Ярцевский р-н, Ярцево г, Литейная 3-я ул, корп 21-а, строен 16
1.2.	Дополнительные сведения о местоположении земельного участка	—
2.	Площадь земельного участка ± величина погрешности определения (вычисления) площади ($P \pm \Delta P$), м ²	5 400 ± 26,00
3.	Формула, примененная для вычисления предельной погрешности определения площади земельного участка, с подставленными значениями и итоговые (вычисленные) значения	$3,5*0,10*\sqrt{(5\ 400,00)} = 26$
4.	Площадь земельного участка согласно сведениям Единого государственного реестра недвижимости (Ркад), м ²	5 400,00
5.	Оценка расхождения Р и Ркад ($P - P_{кад}$), м ²	0
6.	Предельный минимальный и максимальный размеры земельного участка (Рмин и Рмакс), м ²	— —
7.	Кадастровый или иной государственный учетный номер (инвентарный) здания, сооружения, объекта незавершенного строительства, расположенного на земельном участке	—
8.	Вид (виды) разрешенного использования	Под цех по изготовлению арболитовых блоков
8.1.	Дополнительные сведения об использовании земельного участка	—
9.	Сведения о земельных участках (землях общего пользования, территории общего пользования), посредством которых обеспечивается доступ	—
10.	Иные сведения	—

4. Пояснения к сведениям об уточняемом земельном участке с кадастровым номером 67:25:0010723:28 :

1.	—
----	---

1. Сведения о характерных точках границ уточняемого земельного участка с кадастровым номером67:25:0010723:39:

Система координатМСК-67, зона 1Зона №1

Обоз- начение харак- терных точек границ	Координаты, м				Метод определения координат	Формулы, примененные для расчета средней квадратической погрешности определения координат характерных точек границ (Mt), с подставленными в такие формулы значениями и итоговые (вычисленные) значения Mt, м	Описание закрепления точки
	содержатся в Едином государственном реестре недвижимости		определены в результате выполнения комплексных кадастровых работ				
	X	Y	X	Y			
1	2	3	4	5	6	7	8
1019	1 661,96	10 646,40	1 661,96	10 646,40	—	0,30	—
1020	1 661,84	10 654,37	1 661,84	10 654,37			
1021	1 658,71	10 654,34	1 658,71	10 654,34			
1022	1 656,47	10 654,31	1 656,47	10 654,31			
1023	1 656,58	10 646,30	1 656,58	10 646,30			
1024	1 658,88	10 646,34	1 658,88	10 646,34			
1019	1 661,96	10 646,40	1 661,96	10 646,40			

2. Сведения о частях границ уточняемого земельного участка с кадастровым номером67:25:0010723:39:

Обозначение части границ		Горизонтальное проложение (S), м	Описание прохождения части границ	Сведения о согласовании местоположения границ (согласовано/спорное)
от т.	до т.			
1	2	3	4	5
1019	1020	7,97	—	согласовано
1020	1021	3,13		
1021	1022	2,24		
1022	1023	8,01		
1023	1024	2,30		
1024	1019	3,08		

3. Сведения о характеристиках уточняемого земельного участка с кадастровым номером67:25:0010723:39:

№ п/п	Наименование характеристики	Значение характеристики
1	2	3

1	2	3
1.	Адрес земельного участка	—
1.1.	Сведения о местоположении земельного участка (при отсутствии адреса) в структурированном в соответствии с федеральной информационной адресной системой виде	215805, Российская Федерация, Смоленская область, Ярцевский р-н, Ярцево г, Машиностроительная ул, д 5А
1.2.	Дополнительные сведения о местоположении земельного участка	—
2.	Площадь земельного участка \pm величина погрешности определения (вычисления) площади ($P \pm \Delta P$), м ²	$43 \pm 2,00$
3.	Формула, примененная для вычисления предельной погрешности определения площади земельного участка, с подставленными значениями и итоговые (вычисленные) значения	$3,5*0,10*\sqrt{(43,00)} = 2$
4.	Площадь земельного участка согласно сведениям Единого государственного реестра недвижимости (Ркад), м ²	43,00
5.	Оценка расхождения Р и Ркад ($P - P_{кад}$), м ²	0
6.	Предельный минимальный и максимальный размеры земельного участка ($P_{мин}$ и $P_{макс}$), м ²	— —
7.	Кадастровый или иной государственный учетный номер (инвентарный) здания, сооружения, объекта незавершенного строительства, расположенного на земельном участке	—
8.	Вид (виды) разрешенного использования	Под установку торгового киоска в комплексе с автобусной остановкой
8.1.	Дополнительные сведения об использовании земельного участка	—
9.	Сведения о земельных участках (землях общего пользования, территории общего пользования), посредством которых обеспечивается доступ	—
10.	Иные сведения	—
4. Пояснения к сведениям об уточняемом земельном участке с кадастровым номером		67:25:0010723:39 :
1.	—	

1. Сведения о характерных точках границ уточняемого земельного участка с кадастровым номером

67:25:0010723:4

:

Система координат

МСК-67, зона 1

Зона №

1

Обоз- начение харак- терных точек границ	Координаты, м				Метод определения координат	Формулы, примененные для расчета средней квадратической погрешности определения координат характерных точек границ (Mt), с подставленными в такие формулы значениями и итоговые (вычисленные) значения Mt, м	Описание закрепления точки
	содержатся в Едином государственном реестре недвижимости		определены в результате выполнения комплексных кадастровых работ				
	X	Y	X	Y			
1	2	3	4	5	6	7	8
1288	490 900,18	1 269 435,62	490 900,18	1 269 435,62	—	0,10	—
11	490 886,19	1 269 435,72	490 886,19	1 269 435,72			
12	490 886,09	1 269 460,60	490 886,09	1 269 460,60			
505	490 814,16	1 269 461,14	490 814,16	1 269 461,14		0,30	
504	490 813,82	1 269 415,25	490 813,82	1 269 415,25			
99	490 767,79	1 269 415,59	490 767,79	1 269 415,59		0,10	
80	490 767,30	1 269 349,37	490 767,30	1 269 349,37			
79	490 899,10	1 269 348,38	490 899,10	1 269 348,38			
9	490 899,15	1 269 355,48	490 899,15	1 269 355,48			
1288	490 900,18	1 269 435,62	490 900,18	1 269 435,62			

2. Сведения о частях границ уточняемого земельного участка с кадастровым номером

67:25:0010723:4

:

Обозначение части границ		Горизонтальное проложение (S), м	Описание прохождения части границ	Сведения о согласовании местоположения границ (согласовано/спорное)
от т.	до т.			
1	2	3	4	5
1288	11	13,99	—	согласовано
11	12	24,88		
12	505	71,93		
505	504	45,89		
504	99	46,03		
99	80	66,22		
80	79	131,80		
79	9	7,10		
9	1288	80,15		

3. Сведения о характеристиках уточняемого земельного участка с кадастровым номером			67:25:0010723:4		:
№ п/п	Наименование характеристики	Значение характеристики			
1	2	3			
1.	Адрес земельного участка	Российская Федерация, Смоленская область, муниципальный округ Ярцевский, город Ярцево, улица 5-я Литейная, земельный участок 14			
1.1.	Сведения о местоположении земельного участка (при отсутствии адреса) в структурированном в соответствии с федеральной информационной адресной системой виде	—			
1.2.	Дополнительные сведения о местоположении земельного участка	—			
2.	Площадь земельного участка ± величина погрешности определения (вычисления) площади ($P \pm \Delta P$), м²	12 342 ± 39,00			
3.	Формула, примененная для вычисления предельной погрешности определения площади земельного участка, с подставленными значениями и итоговые (вычисленные) значения	$3,5 \cdot 0,10 \cdot \sqrt{(12\,342,00)} = 39$			
4.	Площадь земельного участка согласно сведениям Единого государственного реестра недвижимости (Ркад), м²	12 343,00			
5.	Оценка расхождения Р и Ркад ($P - P_{\text{кад}}$), м²	1			
6.	Предельный минимальный и максимальный размеры земельного участка (Рмин и Рмакс), м²	— —			
7.	Кадастровый или иной государственный учетный номер (инвентарный) здания, сооружения, объекта незавершенного строительства, расположенного на земельном участке	—			
8.	Вид (виды) разрешенного использования	Под арматурный цех			
8.1.	Дополнительные сведения об использовании земельного участка	—			
9.	Сведения о земельных участках (землях общего пользования, территории общего пользования), посредством которых обеспечивается доступ	—			
10.	Иные сведения	—			
4. Пояснения к сведениям об уточняемом земельном участке с кадастровым номером			67:25:0010723:4		:
1.	—				

1. Сведения о характерных точках границ уточняемого земельного участка с кадастровым номером					67:25:0010723:40			:
Система координат			МСК-67, зона 1		Зона №			1
Обоз- начение харак- терных точек границ	Координаты, м				Метод определения координат	Формулы, примененные для расчета средней квадратической погрешности определения координат характерных точек границ (Mt), с подставленными в такие формулы значениями и итоговые (вычисленные) значения Mt, м	Описание закрепления точки	
	содержатся в Едином государственном реестре недвижимости		определены в результате выполнения комплексных кадастровых работ					
	X	Y	X	Y				
1	2	3	4	5	6	7	8	
1	491 095,45	1 269 410,61	491 095,45	1 269 410,61	—	0,10	—	
2	491 095,80	1 269 459,81	491 095,80	1 269 459,81				
12	490 886,09	1 269 460,60	490 886,09	1 269 460,60				
11	490 886,19	1 269 435,72	490 886,19	1 269 435,72				
1288	490 900,18	1 269 435,62	490 900,18	1 269 435,62				
9	490 899,15	1 269 355,48	490 899,15	1 269 355,48				
1254	490 900,90	1 269 353,71	490 900,90	1 269 353,71				
1255	490 938,04	1 269 352,75	490 938,04	1 269 352,75				
6	490 937,99	1 269 347,17	490 937,99	1 269 347,17				
5	491 103,99	1 269 345,96	491 103,99	1 269 345,96				
4	491 103,22	1 269 407,75	491 103,22	1 269 407,75				
3	491 097,19	1 269 408,84	491 097,19	1 269 408,84				
1	491 095,45	1 269 410,61	491 095,45	1 269 410,61				
2. Сведения о частях границ уточняемого земельного участка с кадастровым номером					67:25:0010723:40			:
Обозначение части границ		Горизонтальное проложение (S), м	Описание прохождения части границ		Сведения о согласовании местоположения границ (согласовано/спорное)			
от т.	до т.							
1	2	3	4		5			
1	2	49,20	—		согласовано			
2	12	209,71						
12	11	24,88						
11	1288	13,99						
1288	9	80,15						
9	1254	2,49						

1	2	3	4	5
1254	1255	37,15	—	согласовано
1255	6	5,58		
6	5	166,00		
5	4	61,79		
4	3	6,13		
3	1	2,48		

3. Сведения о характеристиках уточняемого земельного участка с кадастровым номером 67:25:0010723:40 :

№ п/п	Наименование характеристики	Значение характеристики
1	2	3
1.	Адрес земельного участка	—
1.1.	Сведения о местоположении земельного участка (при отсутствии адреса) в структурированном в соответствии с федеральной информационной адресной системой виде	215805, Российская Федерация, Смоленская область, Ярцевский р-н, Ярцево г, 5-я Литейная ул, строен 16
1.2.	Дополнительные сведения о местоположении земельного участка	—
2.	Площадь земельного участка \pm величина погрешности определения (вычисления) площади ($P \pm \Delta P$), м ²	$22\ 838 \pm 53,00$
3.	Формула, примененная для вычисления предельной погрешности определения площади земельного участка, с подставленными значениями и итоговые (вычисленные) значения	$3,5*0,10*\sqrt{(22\ 838,00)} = 53$
4.	Площадь земельного участка согласно сведениям Единого государственного реестра недвижимости (Ркад), м ²	22 839,00
5.	Оценка расхождения Р и Ркад ($P - P_{кад}$), м ²	1
6.	Предельный минимальный и максимальный размеры земельного участка ($P_{мин}$ и $P_{макс}$), м ²	— —
7.	Кадастровый или иной государственный учетный номер (инвентарный) здания, сооружения, объекта незавершенного строительства, расположенного на земельном участке	—
8.	Вид (виды) разрешенного использования	Под производственный корпус с бытовыми помещениями
8.1.	Дополнительные сведения об использовании земельного участка	—
9.	Сведения о земельных участках (землях общего пользования, территории общего пользования), посредством которых обеспечивается доступ	—
10.	Иные сведения	—

4. Пояснения к сведениям об уточняемом земельном участке с кадастровым номером67:25:0010723:40:

1.	—
----	---

1. Сведения о характерных точках границ уточняемого земельного участка с кадастровым номером67:25:0010723:477:

Система координатМСК-67, зона 1Зона №1

Обоз- начение харак- терных точек границ	Координаты, м				Метод определения координат	Формулы, примененные для расчета средней квадратической погрешности определения координат характерных точек границ (Mt), с подставленными в такие формулы значениями и итоговые (вычисленные) значения Mt, м	Описание закрепления точки
	содержатся в Едином государственном реестре недвижимости		определены в результате выполнения комплексных кадастровых работ				
	X	Y	X	Y			
1	2	3	4	5	6	7	8
н 1	491 406,68	1 267 673,51	491 406,68	1 267 673,51	—	0,10	Закрепление отсутствует
1	491 406,72	1 267 688,57	491 406,72	1 267 688,57			
2	491 406,88	1 267 753,57	491 406,88	1 267 753,57			
3	491 426,96	1 267 805,92	491 426,96	1 267 805,92			
4	491 375,03	1 267 806,31	491 375,03	1 267 806,31			
5	491 376,36	1 267 741,09	491 376,36	1 267 741,09			
н 2	491 377,37	1 267 673,42	491 377,37	1 267 673,42			
н 1	491 406,68	1 267 673,51	491 406,68	1 267 673,51			

2. Сведения о частях границ уточняемого земельного участка с кадастровым номером67:25:0010723:477:

Обозначение части границ		Горизонтальное проложение (S), м	Описание прохождения части границ	Сведения о согласовании местоположения границ (согласовано/спорное)
от т.	до т.			
1	2	3	4	5
н 1	1	15,06	—	согласовано
1	2	65,00		
2	3	56,07		
3	4	51,93		
4	5	65,23		
5	н 2	67,68		
н 2	н 1	29,31		

3. Сведения о характеристиках уточняемого земельного участка с кадастровым номером67:25:0010723:477:

№ п/п	Наименование характеристики	Значение характеристики
-------	-----------------------------	-------------------------

1	2	3
1.	Адрес земельного участка	—
1.1.	Сведения о местоположении земельного участка (при отсутствии адреса) в структурированном в соответствии с федеральной информационной адресной системой виде	215805, Российская Федерация, Смоленская область, Ярцево г, 1-я Литейная ул, строен 3а
1.2.	Дополнительные сведения о местоположении земельного участка	—
2.	Площадь земельного участка \pm величина погрешности определения (вычисления) площади ($P \pm \Delta P$), м ²	4 579 \pm 24,00
3.	Формула, примененная для вычисления предельной погрешности определения площади земельного участка, с подставленными значениями и итоговые (вычисленные) значения	$3,5*0,10*\sqrt{(4\ 579,00)} = 24$
4.	Площадь земельного участка согласно сведениям Единого государственного реестра недвижимости (Ркад), м ²	4 579,00
5.	Оценка расхождения Р и Ркад ($P - P_{кад}$), м ²	0
6.	Предельный минимальный и максимальный размеры земельного участка ($P_{мин}$ и $P_{макс}$), м ²	— —
7.	Кадастровый или иной государственный учетный номер (инвентарный) здания, сооружения, объекта незавершенного строительства, расположенного на земельном участке	—
8.	Вид (виды) разрешенного использования	для расширения производственной территории
8.1.	Дополнительные сведения об использовании земельного участка	—
9.	Сведения о земельных участках (землях общего пользования, территории общего пользования), посредством которых обеспечивается доступ	—
10.	Иные сведения	—
4. Пояснения к сведениям об уточняемом земельном участке с кадастровым номером		67:25:0010723:477 :
1.	—	

1. Сведения о характерных точках границ уточняемого земельного участка с кадастровым номером

67:25:0010723:487

:

Система координат

МСК-67, зона 1

Зона №

1

Обозначение характерных точек границ	Координаты, м				Метод определения координат	Формулы, примененные для расчета средней квадратической погрешности определения координат характерных точек границ (Mt), с подставленными в такие формулы значениями и итоговые (вычисленные) значения Mt, м	Описание закрепления точки
	содержатся в Едином государственном реестре недвижимости		определены в результате выполнения комплексных кадастровых работ				
	X	Y	X	Y			
1	2	3	4	5	6	7	8
1281	490 940,92	1 269 483,62	490 940,92	1 269 483,62	—	0,10	—
1	490 941,72	1 269 589,09	490 941,72	1 269 589,09		—	Закрепление отсутствует
1289	490 826,10	1 269 586,90	490 826,10	1 269 586,90			
1290	490 824,16	1 269 484,24	490 824,16	1 269 484,24			
1281	490 940,92	1 269 483,62	490 940,92	1 269 483,62		0,10	—

2. Сведения о частях границ уточняемого земельного участка с кадастровым номером

67:25:0010723:487

:

Обозначение части границ		Горизонтальное проложение (S), м	Описание прохождения части границ	Сведения о согласовании местоположения границ (согласовано/спорное)
от т.	до т.			
1	2	3	4	5
1281	1	105,47	—	согласовано
1	1289	115,64		
1289	1290	102,68		
1290	1281	116,76		

3. Сведения о характеристиках уточняемого земельного участка с кадастровым номером

67:25:0010723:487

:

№ п/п	Наименование характеристики	Значение характеристики
1	2	3
1.	Адрес земельного участка	—
1.1.	Сведения о местоположении земельного участка (при отсутствии адреса) в структурированном в соответствии с федеральной информационной адресной системой виде	215805, Российская Федерация, Смоленская область, Ярцево г, 5-я Литейная ул
1.2.	Дополнительные сведения о местоположении земельного участка	—

1	2				3		
2.	Площадь земельного участка ± величина погрешности определения (вычисления) площади (Р ± ΔР), м²				12 090 ± 38,00		
3.	Формула, примененная для вычисления предельной погрешности определения площади земельного участка, с подставленными значениями и итоговые (вычисленные) значения				3,5*0,10*√(12 090,00) = 38		
4.	Площадь земельного участка согласно сведениям Единого государственного реестра недвижимости (Ркад), м²				12 090,00		
5.	Оценка расхождения Р и Ркад (Р - Ркад), м²				0		
6.	Предельный минимальный и максимальный размеры земельного участка (Рмин и Рмакс), м²				— —		
7.	Кадастровый или иной государственный учетный номер (инвентарный) здания, сооружения, объекта незавершенного строительства, расположенного на земельном участке				—		
8.	Вид (виды) разрешенного использования				пищевая промышленность (строительство предприятия по производству мясных продуктов)		
8.1.	Дополнительные сведения об использовании земельного участка				—		
9.	Сведения о земельных участках (землях общего пользования, территории общего пользования), посредством которых обеспечивается доступ				—		
10.	Иные сведения				—		
4. Пояснения к сведениям об уточняемом земельном участке с кадастровым номером					67:25:0010723:487 :		
1.	—						
1. Сведения о характерных точках границ уточняемого земельного участка с кадастровым номером					67:25:0010723:489 :		
Система координат					МСК-67, зона 1 Зона № 1		
Обозначение характерных точек границ	Координаты, м				Метод определения координат	Формулы, примененные для расчета средней квадратической погрешности определения координат характерных точек границ (Mt), с подставленными в такие формулы значениями и итоговые (вычисленные) значения Mt, м	Описание закрепления точки
	содержатся в Едином государственном реестре недвижимости		определены в результате выполнения комплексных кадастровых работ				
	X	Y	X	Y			
1	2	3	4	5	6	7	8

1	2	3	4	5	6	7	8
346	490 557,85	1 268 743,95	490 557,85	1 268 743,95	—	0,10	-
527	490 558,19	1 268 780,17	490 558,19	1 268 780,17			
н 1	490 558,37	1 268 795,91	490 558,37	1 268 795,91			
н 2	490 406,92	1 268 795,32	490 406,92	1 268 795,32			
10	490 406,54	1 268 744,67	490 406,54	1 268 744,67			
346	490 557,85	1 268 743,95	490 557,85	1 268 743,95			

2. Сведения о частях границ уточняемого земельного участка с кадастровым номером 67:25:0010723:489 :

Обозначение части границ		Горизонтальное проложение (S), м	Описание прохождения части границ	Сведения о согласовании местоположения границ (согласовано/спорное)
от т.	до т.			
1	2	3	4	5
346	527	36,22	—	согласовано
527	н 1	15,74		
н 1	н 2	151,45		
н 2	10	50,65		
10	346	151,31		

3. Сведения о характеристиках уточняемого земельного участка с кадастровым номером 67:25:0010723:489 :

№ п/п	Наименование характеристики	Значение характеристики
1	2	3
1.	Адрес земельного участка	—
1.1.	Сведения о местоположении земельного участка (при отсутствии адреса) в структурированном в соответствии с федеральной информационной адресной системой виде	215805, Российская Федерация, Смоленская область, Ярцевский р-н, Ярцево г, Машиностроительная ул, уч 7
1.2.	Дополнительные сведения о местоположении земельного участка	—
2.	Площадь земельного участка ± величина погрешности определения (вычисления) площади ($P \pm \Delta P$), м²	$7\,766 \pm 31,00$
3.	Формула, примененная для вычисления предельной погрешности определения площади земельного участка, с подставленными значениями и итоговые (вычисленные) значения	$3,5 \cdot 0,10 \cdot \sqrt{(7\,766,00)} = 31$
4.	Площадь земельного участка согласно сведениям Единого государственного реестра недвижимости (Ркад), м²	7 765,00
5.	Оценка расхождения Р и Ркад ($P - P_{\text{кад}}$), м²	1

1	2				3		
6.	Предельный минимальный и максимальный размеры земельного участка (Рмин и Рмакс), м²				— —		
7.	Кадастровый или иной государственный учетный номер (инвентарный) здания, сооружения, объекта незавершенного строительства, расположенного на земельном участке				—		
8.	Вид (виды) разрешенного использования				под производство клееной фанеры		
8.1.	Дополнительные сведения об использовании земельного участка				—		
9.	Сведения о земельных участках (землях общего пользования, территории общего пользования), посредством которых обеспечивается доступ				—		
10.	Иные сведения				—		
4. Пояснения к сведениям об уточняемом земельном участке с кадастровым номером 67:25:0010723:489 :							
1.	—						
1. Сведения о характерных точках границ уточняемого земельного участка с кадастровым номером 67:25:0010723:491 :							
Система координат МСК-67, зона 1 Зона № 1							
Обозначение характерных точек границ	Координаты, м				Метод определения координат	Формулы, примененные для расчета средней квадратической погрешности определения координат характерных точек границ (Mt), с подставленными в такие формулы значениями и итоговые (вычисленные) значения Mt, м	Описание закрепления точки
	содержатся в Едином государственном реестре недвижимости		определены в результате выполнения комплексных кадастровых работ				
	X	Y	X	Y			
1	2	3	4	5	6	7	8
н 3	490 581,18	1 268 836,90	490 581,18	1 268 836,90	—	0,10	-
н 4	490 582,48	1 268 872,87	490 582,48	1 268 872,87			
н 5	490 534,60	1 268 874,00	490 534,60	1 268 874,00			
н 6	490 534,66	1 268 837,05	490 534,66	1 268 837,05			
н 3	490 581,18	1 268 836,90	490 581,18	1 268 836,90			
2. Сведения о частях границ уточняемого земельного участка с кадастровым номером 67:25:0010723:491 :							
Обозначение части границ		Горизонтальное проложение (S), м	Описание прохождения части границ		Сведения о согласовании местоположения границ (согласовано/спорное)		
от т.	до т.						
1	2	3	4		5		

1	2	3	4	5
н 3	н 4	35,99	—	согласовано
н 4	н 5	47,89		
н 5	н 6	36,95		
н 6	н 3	46,52		

3. Сведения о характеристиках уточняемого земельного участка с кадастровым номером 67:25:0010723:491 :

№ п/п	Наименование характеристики	Значение характеристики
1	2	3
1.	Адрес земельного участка	—
1.1.	Сведения о местоположении земельного участка (при отсутствии адреса) в структурированном в соответствии с федеральной информационной адресной системой виде	215805, Российская Федерация, Смоленская область, Ярцевский р-н, Ярцево г, Машиностроительная ул, уч 7
1.2.	Дополнительные сведения о местоположении земельного участка	—
2.	Площадь земельного участка ± величина погрешности определения (вычисления) площади ($P \pm \Delta P$), м²	$1\,721 \pm 15,00$
3.	Формула, примененная для вычисления предельной погрешности определения площади земельного участка, с подставленными значениями и итоговые (вычисленные) значения	$3,5*0,10*\sqrt{(1\,721,00)} = 15$
4.	Площадь земельного участка согласно сведениям Единого государственного реестра недвижимости (Ркад), м²	1 720,00
5.	Оценка расхождения Р и Ркад ($P - P_{кад}$), м²	1
6.	Предельный минимальный и максимальный размеры земельного участка ($P_{мин}$ и $P_{макс}$), м²	— —
7.	Кадастровый или иной государственный учетный номер (инвентарный) здания, сооружения, объекта незавершенного строительства, расположенного на земельном участке	—
8.	Вид (виды) разрешенного использования	под производство клееной фанеры
8.1.	Дополнительные сведения об использовании земельного участка	—
9.	Сведения о земельных участках (землях общего пользования, территории общего пользования), посредством которых обеспечивается доступ	—
10.	Иные сведения	—

4. Пояснения к сведениям об уточняемом земельном участке с кадастровым номером 67:25:0010723:491 :

1.	—
----	---

1. Сведения о характерных точках границ уточняемого земельного участка с кадастровым номером						67:25:0010723:495			
Система координат				МСК-67, зона 1				Зона № 1	
Обозначение характерных точек границ	Координаты, м				Метод определения координат	Формулы, примененные для расчета средней квадратической погрешности определения координат характерных точек границ (Mt), с подставленными в такие формулы значениями и итоговые (вычисленные) значения Mt, м	Описание закрепления точки		
	содержатся в Едином государственном реестре недвижимости		определены в результате выполнения комплексных кадастровых работ						
	X	Y	X	Y					
1	2	3	4	5	6	7	8		
1									
н 24	491 140,96	1 268 946,94	491 140,96	1 268 946,94	—	0,10	Закрепление отсутствует		
н 25	491 140,96	1 268 947,24	491 140,96	1 268 947,24					
н 26	491 140,66	1 268 947,24	491 140,66	1 268 947,24					
н 27	491 140,66	1 268 946,94	491 140,66	1 268 946,94					
н 24	491 140,96	1 268 946,94	491 140,96	1 268 946,94					
2									
н 36	490 982,07	1 268 947,83	490 982,07	1 268 947,83	—	0,10	Закрепление отсутствует		
н 37	490 982,07	1 268 948,13	490 982,07	1 268 948,13					
н 38	490 981,77	1 268 948,13	490 981,77	1 268 948,13					
н 39	490 981,77	1 268 947,83	490 981,77	1 268 947,83					
н 36	490 982,07	1 268 947,83	490 982,07	1 268 947,83					
3									
н 76	490 422,51	1 268 951,36	490 422,51	1 268 951,36	—	0,10	Закрепление отсутствует		
н 77	490 422,32	1 268 952,80	490 422,32	1 268 952,80					
н 78	490 422,02	1 268 952,76	490 422,02	1 268 952,76					
н 79	490 422,21	1 268 951,32	490 422,21	1 268 951,32					
н 76	490 422,51	1 268 951,36	490 422,51	1 268 951,36					
4									
5	491 350,61	1 268 859,63	491 350,61	1 268 859,63	—	0,10	Закрепление отсутствует		
6	491 350,61	1 268 859,93	491 350,61	1 268 859,93					
7	491 350,31	1 268 859,93	491 350,31	1 268 859,93					
8	491 350,31	1 268 859,63	491 350,31	1 268 859,63					

1	2	3	4	5	6	7	8
5	491 350,61	1 268 859,63	491 350,61	1 268 859,63	—	0,10	Закрепление отсутствует
5							
н 12	491 298,57	1 268 916,38	491 298,57	1 268 916,38	—	0,10	-
н 13	491 298,57	1 268 916,68	491 298,57	1 268 916,68			
н 14	491 298,27	1 268 916,68	491 298,27	1 268 916,68			
н 15	491 298,27	1 268 916,38	491 298,27	1 268 916,38			
н 12	491 298,57	1 268 916,38	491 298,57	1 268 916,38			
6							
7	491 191,94	1 268 941,85	491 191,94	1 268 941,85	—	0,10	Закрепление отсутствует
н 21	491 192,79	1 268 947,48	491 192,79	1 268 947,48			-
н 22	491 192,49	1 268 947,52	491 192,49	1 268 947,52			
8	491 191,64	1 268 941,89	491 191,64	1 268 941,89			Закрепление отсутствует
7	491 191,94	1 268 941,85	491 191,94	1 268 941,85			
7							
н 28	491 095,98	1 268 947,00	491 095,98	1 268 947,00	—	0,10	Закрепление отсутствует
н 29	491 095,98	1 268 947,30	491 095,98	1 268 947,30			
н 30	491 095,68	1 268 947,30	491 095,68	1 268 947,30			
н 31	491 095,68	1 268 947,00	491 095,68	1 268 947,00			
н 28	491 095,98	1 268 947,00	491 095,98	1 268 947,00			
8							
н 32	491 031,29	1 268 947,34	491 031,29	1 268 947,34	—	0,10	Закрепление отсутствует
н 33	491 031,29	1 268 947,64	491 031,29	1 268 947,64			
н 34	491 030,99	1 268 947,64	491 030,99	1 268 947,64			
н 35	491 030,99	1 268 947,34	491 030,99	1 268 947,34			
н 32	491 031,29	1 268 947,34	491 031,29	1 268 947,34			
9							
н 56	490 709,85	1 268 950,39	490 709,85	1 268 950,39	—	0,10	Закрепление отсутствует
н 57	490 709,85	1 268 950,69	490 709,85	1 268 950,69			
н 58	490 705,14	1 268 950,55	490 705,14	1 268 950,55			
н 59	490 705,14	1 268 950,25	490 705,14	1 268 950,25			
н 56	490 709,85	1 268 950,39	490 709,85	1 268 950,39			
10							
1	491 348,25	1 268 818,54	491 348,25	1 268 818,54	—	0,10	Закрепление отсутствует
2	491 348,25	1 268 823,59	491 348,25	1 268 823,59			

1	2	3	4	5	6	7	8
3	491 347,95	1 268 823,59	491 347,95	1 268 823,59	—	0,10	Закрепление отсутствует
4	491 347,95	1 268 818,54	491 347,95	1 268 818,54			
1	491 348,25	1 268 818,54	491 348,25	1 268 818,54			
11							
н 44	490 838,66	1 268 948,92	490 838,66	1 268 948,92	—	0,10	Закрепление отсутствует
н 45	490 838,66	1 268 949,22	490 838,66	1 268 949,22			
н 46	490 838,36	1 268 949,22	490 838,36	1 268 949,22			
н 47	490 838,36	1 268 948,92	490 838,36	1 268 948,92			
н 44	490 838,66	1 268 948,92	490 838,66	1 268 948,92			
12					—	0,10	Закрепление отсутствует
н 52	490 755,16	1 268 949,12	490 755,16	1 268 949,12			
н 53	490 755,18	1 268 949,42	490 755,18	1 268 949,42			
н 54	490 750,46	1 268 949,71	490 750,46	1 268 949,71			
н 55	490 750,44	1 268 949,41	490 750,44	1 268 949,41			
н 52	490 755,16	1 268 949,12	490 755,16	1 268 949,12			
13					—	0,10	Закрепление отсутствует
н 68	490 518,68	1 268 951,74	490 518,68	1 268 951,74			
н 69	490 518,68	1 268 952,04	490 518,68	1 268 952,04			
н 70	490 518,38	1 268 952,04	490 518,38	1 268 952,04			
н 71	490 518,38	1 268 951,74	490 518,38	1 268 951,74			
н 68	490 518,68	1 268 951,74	490 518,68	1 268 951,74			
14					—	0,10	Закрепление отсутствует
9	491 353,06	1 268 895,06	491 353,06	1 268 895,06			
10	491 353,69	1 268 900,83	491 353,69	1 268 900,83			
11	491 348,37	1 268 902,04	491 348,37	1 268 902,04			
9	491 353,06	1 268 895,06	491 353,06	1 268 895,06			
15					—	0,10	Закрепление отсутствует
н 40	490 907,52	1 268 948,68	490 907,52	1 268 948,68			
н 41	490 907,52	1 268 948,98	490 907,52	1 268 948,98			
н 42	490 907,22	1 268 948,98	490 907,22	1 268 948,98			
н 43	490 907,22	1 268 948,68	490 907,22	1 268 948,68			
н 40	490 907,52	1 268 948,68	490 907,52	1 268 948,68			
16					—	0,10	Закрепление отсутствует
н 60	490 652,66	1 268 950,20	490 652,66	1 268 950,20			

1	2	3	4	5	6	7	8
н 61	490 652,66	1 268 950,50	490 652,66	1 268 950,50	—	0,10	Закрепление отсутствует
н 62	490 652,36	1 268 950,50	490 652,36	1 268 950,50			
н 63	490 652,36	1 268 950,20	490 652,36	1 268 950,20			
н 60	490 652,66	1 268 950,20	490 652,66	1 268 950,20			
17							
н 64	490 589,37	1 268 951,00	490 589,37	1 268 951,00	—	0,10	Закрепление отсутствует
н 65	490 589,37	1 268 951,30	490 589,37	1 268 951,30			
н 66	490 589,07	1 268 951,30	490 589,07	1 268 951,30			
н 67	490 589,07	1 268 951,00	490 589,07	1 268 951,00			
н 64	490 589,37	1 268 951,00	490 589,37	1 268 951,00			
18							
н 16	491 240,77	1 268 933,14	491 240,77	1 268 933,14	—	0,10	-
н 17	491 240,77	1 268 933,44	491 240,77	1 268 933,44			
н 18	491 240,47	1 268 933,44	491 240,47	1 268 933,44			
н 19	491 240,47	1 268 933,14	491 240,47	1 268 933,14			
н 16	491 240,77	1 268 933,14	491 240,77	1 268 933,14			
19							
н 48	490 792,54	1 268 949,29	490 792,54	1 268 949,29	—	0,10	Закрепление отсутствует
н 49	490 792,54	1 268 949,59	490 792,54	1 268 949,59			
н 50	490 792,24	1 268 949,59	490 792,24	1 268 949,59			
н 51	490 792,24	1 268 949,29	490 792,24	1 268 949,29			
н 48	490 792,54	1 268 949,29	490 792,54	1 268 949,29			
20							
н 72	490 466,87	1 268 952,23	490 466,87	1 268 952,23	—	0,10	Закрепление отсутствует
н 73	490 466,87	1 268 952,53	490 466,87	1 268 952,53			
н 74	490 466,57	1 268 952,53	490 466,57	1 268 952,53			
н 75	490 466,57	1 268 952,23	490 466,57	1 268 952,23			
н 72	490 466,87	1 268 952,23	490 466,87	1 268 952,23			
2. Сведения о частях границ уточняемого земельного участка с кадастровым номером						67:25:0010723:495	
Обозначение части границ		Горизонтальное проложение (S), м	Описание прохождения части границ		Сведения о согласовании местоположения границ (согласовано/спорное)		
от т.	до т.						
1	2	3	4		5		
1							
н 24	н 25	0,30	—		согласовано		

1	2	3	4	5
н 25	н 26	0,30	—	согласовано
н 26	н 27	0,30		
н 27	н 24	0,30		
2				
н 36	н 37	0,30	—	согласовано
н 37	н 38	0,30		
н 38	н 39	0,30		
н 39	н 36	0,30		
3				
н 76	н 77	1,45	—	согласовано
н 77	н 78	0,30		
н 78	н 79	1,45		
н 79	н 76	0,30		
4				
5	6	0,30	—	согласовано
6	7	0,30		
7	8	0,30		
8	5	0,30		
5				
н 12	н 13	0,30	—	согласовано
н 13	н 14	0,30		
н 14	н 15	0,30		
н 15	н 12	0,30		
6				
7	н 21	5,69	—	согласовано
н 21	н 22	0,30		
н 22	8	5,69		
8	7	0,30		
7				
н 28	н 29	0,30	—	согласовано
н 29	н 30	0,30		
н 30	н 31	0,30		
н 31	н 28	0,30		
8				

1	2	3	4	5
н 32	н 33	0,30	—	согласовано
н 33	н 34	0,30		
н 34	н 35	0,30		
н 35	н 32	0,30		
9				
н 56	н 57	0,30	—	согласовано
н 57	н 58	4,71		
н 58	н 59	0,30		
н 59	н 56	4,71		
10				
1	2	5,05	—	согласовано
2	3	0,30		
3	4	5,05		
4	1	0,30		
11				
н 44	н 45	0,30	—	согласовано
н 45	н 46	0,30		
н 46	н 47	0,30		
н 47	н 44	0,30		
12				
н 52	н 53	0,30	—	согласовано
н 53	н 54	4,73		
н 54	н 55	0,30		
н 55	н 52	4,73		
13				
н 68	н 69	0,30	—	согласовано
н 69	н 70	0,30		
н 70	н 71	0,30		
н 71	н 68	0,30		
14				
9	10	5,80	—	согласовано
10	11	5,46		
11	9	8,41		
15				

1	2	3	4	5
н 40	н 41	0,30	—	согласовано
н 41	н 42	0,30		
н 42	н 43	0,30		
н 43	н 40	0,30		
16				
н 60	н 61	0,30	—	согласовано
н 61	н 62	0,30		
н 62	н 63	0,30		
н 63	н 60	0,30		
17				
н 64	н 65	0,30	—	согласовано
н 65	н 66	0,30		
н 66	н 67	0,30		
н 67	н 64	0,30		
18				
н 16	н 17	0,30	—	согласовано
н 17	н 18	0,30		
н 18	н 19	0,30		
н 19	н 16	0,30		
19				
н 48	н 49	0,30	—	согласовано
н 49	н 50	0,30		
н 50	н 51	0,30		
н 51	н 48	0,30		
20				
н 72	н 73	0,30	—	согласовано
н 73	н 74	0,30		
н 74	н 75	0,30		
н 75	н 72	0,30		
3. Сведения о характеристиках уточняемого земельного участка с кадастровым номером 67:25:0010723:495 :				
№ п/п	Наименование характеристики		Значение характеристики	
1	2		3	

1	2	3
1.	Адрес земельного участка	Российская Федерация, Смоленская область, р-н Ярцевский, г Ярцево, ул 3-я Литейная, от базовой подстанции ПС 110/10 кВ "Строительная" до энергопринимающих устройств ООО "Смоллеском"
1.1.	Сведения о местоположении земельного участка (при отсутствии адреса) в структурированном в соответствии с федеральной информационной адресной системой виде	—
1.2.	Дополнительные сведения о местоположении земельного участка	—
2.	Площадь земельного участка \pm величина погрешности определения (вычисления) площади ($P \pm \Delta P$), м ²	23 \pm 5,00, (1) 0,09 \pm 0,11, (2) 0,09 \pm 0,11, (3) 0,44 \pm 0,23, (4) 0,09 \pm 0,11, (5) 0,09 \pm 0,11, (6) 1,72 \pm 0,46, (7) 0,09 \pm 0,11, (8) 0,09 \pm 0,11, (9) 1,41 \pm 0,42, (10) 1,51 \pm 0,43, (11) 0,09 \pm 0,11, (12) 1,42 \pm 0,42, (13) 0,09 \pm 0,11, (14) 15,73 \pm 1,39, (15) 0,09 \pm 0,11, (16) 0,09 \pm 0,11, (17) 0,09 \pm 0,11, (18) 0,09 \pm 0,11, (19) 0,09 \pm 0,11, (20) 0,09 \pm 0,11
3.	Формула, примененная для вычисления предельной погрешности определения площади земельного участка, с подставленными значениями и итоговые (вычисленные) значения	0,11 + 0,11 + 0,23 + 0,11 + 0,11 + 0,46 + 0,11 + 0,11 + 0,42 + 0,43 + 0,11 + 0,42 + 0,11 + 1,39 + 0,11 + 0,11 + 0,11 + 0,11 + 0,11 + 0,11 = 5
4.	Площадь земельного участка согласно сведениям Единого государственного реестра недвижимости (Ркад), м ²	23,00
5.	Оценка расхождения Р и Ркад ($P - P_{кад}$), м ²	0
6.	Предельный минимальный и максимальный размеры земельного участка ($P_{мин}$ и $P_{макс}$), м ²	— —
7.	Кадастровый или иной государственный учетный номер (инвентарный) здания, сооружения, объекта незавершенного строительства, расположенного на земельном участке	—
8.	Вид (виды) разрешенного использования	коммунальное обслуживание
8.1.	Дополнительные сведения об использовании земельного участка	—
9.	Сведения о земельных участках (землях общего пользования, территории общего пользования), посредством которых обеспечивается доступ	—
10.	Иные сведения	—
4. Пояснения к сведениям об уточняемом земельном участке с кадастровым номером		67:25:0010723:495 :
1.	—	

1. Сведения о характерных точках границ уточняемого земельного участка с кадастровым номером67:25:0010723:496:

Система координатМСК-67, зона 1Зона №1

Обоз- начение харак- терных точек границ	Координаты, м				Метод определения координат	Формулы, примененные для расчета средней квадратической погрешности определения координат характерных точек границ (Mt), с подставленными в такие формулы значениями и итоговые (вычисленные) значения Mt, м	Описание закрепления точки
	содержатся в Едином государственном реестре недвижимости		определены в результате выполнения комплексных кадастровых работ				
	X	Y	X	Y			
1	2	3	4	5	6	7	8
н 5	490 682,53	1 269 183,75	490 682,53	1 269 183,75	—	0,10	Закрепление отсутствует
н 4	490 682,82	1 269 207,66	490 682,82	1 269 207,66			
н 3	490 682,69	1 269 214,58	490 682,69	1 269 214,58			
н 2	490 680,26	1 269 222,26	490 680,26	1 269 222,26			
н 1	490 671,16	1 269 229,99	490 671,16	1 269 229,99		0,30	
571	490 521,16	1 269 231,21	490 521,16	1 269 231,21			
572	490 521,69	1 269 184,62	490 521,69	1 269 184,62			
н 5	490 682,53	1 269 183,75	490 682,53	1 269 183,75			

2. Сведения о частях границ уточняемого земельного участка с кадастровым номером67:25:0010723:496:

Обозначение части границ		Горизонтальное проложение (S), м	Описание прохождения части границ	Сведения о согласовании местоположения границ (согласовано/спорное)
от т.	до т.			
1	2	3	4	5
н 5	н 4	23,91	—	согласовано
н 4	н 3	6,92		
н 3	н 2	8,06		
н 2	н 1	11,94		
н 1	571	150,00		
571	572	46,59		
572	н 5	160,84		

3. Сведения о характеристиках уточняемого земельного участка с кадастровым номером67:25:0010723:496:

№ п/п	Наименование характеристики	Значение характеристики
1	2	3

1	2	3
1.	Адрес земельного участка	Российская Федерация, Смоленская область, р-н Ярцевский, г Ярцево, ул 4-я Литейная, строен 4
1.1.	Сведения о местоположении земельного участка (при отсутствии адреса) в структурированном в соответствии с федеральной информационной адресной системой виде	—
1.2.	Дополнительные сведения о местоположении земельного участка	—
2.	Площадь земельного участка \pm величина погрешности определения (вычисления) площади ($P \pm \Delta P$), м ²	7 415 \pm 30,00
3.	Формула, примененная для вычисления предельной погрешности определения площади земельного участка, с подставленными значениями и итоговые (вычисленные) значения	$3,5 \cdot 0,10 \cdot \sqrt{(7\,415,00)} = 30$
4.	Площадь земельного участка согласно сведениям Единого государственного реестра недвижимости (Ркад), м ²	7 416,00
5.	Оценка расхождения Р и Ркад ($P - P_{\text{кад}}$), м ²	1
6.	Предельный минимальный и максимальный размеры земельного участка ($P_{\text{мин}}$ и $P_{\text{макс}}$), м ²	— —
7.	Кадастровый или иной государственный учетный номер (инвентарный) здания, сооружения, объекта незавершенного строительства, расположенного на земельном участке	—
8.	Вид (виды) разрешенного использования	Под железнодорожный путь
8.1.	Дополнительные сведения об использовании земельного участка	—
9.	Сведения о земельных участках (землях общего пользования, территории общего пользования), посредством которых обеспечивается доступ	—
10.	Иные сведения	—
4. Пояснения к сведениям об уточняемом земельном участке с кадастровым номером		67:25:0010723:496 :
1.	—	

1. Сведения о характерных точках границ уточняемого земельного участка с кадастровым номером

67:25:0010723:497

:

Система координат

МСК-67, зона 1

Зона №

1

Обоз- начение харак- терных точек границ	Координаты, м				Метод определения координат	Формулы, примененные для расчета средней квадратической погрешности определения координат характерных точек границ (Mt), с подставленными в такие формулы значениями и итоговые (вычисленные) значения Mt, м	Описание закрепления точки
	содержатся в Едином государственном реестре недвижимости		определены в результате выполнения комплексных кадастровых работ				
	X	Y	X	Y			
1	2	3	4	5	6	7	8
1262	491 084,59	1 269 172,24	491 084,59	1 269 172,24	—	0,10	Закрепление отсутствует
576	490 984,98	1 269 182,50	490 984,98	1 269 182,50		0,30	
577	490 880,48	1 269 182,98	490 880,48	1 269 182,98			
578	490 881,03	1 269 228,28	490 881,03	1 269 228,28		0,10	
н 1	490 671,16	1 269 229,99	490 671,16	1 269 229,99			
н 2	490 680,26	1 269 222,26	490 680,26	1 269 222,26			
н 3	490 682,69	1 269 214,58	490 682,69	1 269 214,58			
н 4	490 682,82	1 269 207,66	490 682,82	1 269 207,66			
н 5	490 682,53	1 269 183,75	490 682,53	1 269 183,75		0,30	
572	490 521,69	1 269 184,62	490 521,69	1 269 184,62			
352	490 429,69	1 269 185,04	490 429,69	1 269 185,04		0,10	
7	490 429,72	1 269 178,04	490 429,72	1 269 178,04			
9	490 492,07	1 269 177,86	490 492,07	1 269 177,86			
10	490 518,86	1 269 178,77	490 518,86	1 269 178,77			
11	490 519,27	1 269 177,63	490 519,27	1 269 177,63			
12	490 685,87	1 269 176,97	490 685,87	1 269 176,97			
13	490 986,62	1 269 175,18	490 986,62	1 269 175,18			
1262	491 084,59	1 269 172,24	491 084,59	1 269 172,24			

2. Сведения о частях границ уточняемого земельного участка с кадастровым номером

67:25:0010723:497

:

Обозначение части границ		Горизонтальное проложение (S), м	Описание прохождения части границ	Сведения о согласовании местоположения границ (согласовано/спорное)
от т.	до т.			
1	2	3	4	5
1262	576	100,14	—	согласовано

1	2	3	4	5
576	577	104,50	—	согласовано
577	578	45,30		
578	н 1	209,88		
н 1	н 2	11,94		
н 2	н 3	8,06		
н 3	н 4	6,92		
н 4	н 5	23,91		
н 5	572	160,84		
572	352	92,00		
352	7	7,00		
7	9	62,35		
9	10	26,81		
10	11	1,21		
11	12	166,60		
12	13	300,76		
13	1262	98,01		

3. Сведения о характеристиках уточняемого земельного участка с кадастровым номером 67:25:0010723:497 :

№ п/п	Наименование характеристики	Значение характеристики
1	2	3
1.	Адрес земельного участка	—
1.1.	Сведения о местоположении земельного участка (при отсутствии адреса) в структурированном в соответствии с федеральной информационной адресной системой виде	215805, Российская Федерация, Смоленская область, Ярцевский р-н, Ярцево г, 4-я Литейная ул, строен 4
1.2.	Дополнительные сведения о местоположении земельного участка	—
2.	Площадь земельного участка ± величина погрешности определения (вычисления) площади ($P \pm \Delta P$), м²	13 347 ± 40,00
3.	Формула, примененная для вычисления предельной погрешности определения площади земельного участка, с подставленными значениями и итоговые (вычисленные) значения	$3,5 \cdot 0,10 \cdot \sqrt{(13\ 347,00)} = 40$
4.	Площадь земельного участка согласно сведениям Единого государственного реестра недвижимости (Ркад), м²	13 349,00
5.	Оценка расхождения Р и Ркад ($P - P_{кад}$), м²	2

1	2				3		
6.	Предельный минимальный и максимальный размеры земельного участка (Рмин и Рмакс), м²				— —		
7.	Кадастровый или иной государственный учетный номер (инвентарный) здания, сооружения, объекта незавершенного строительства, расположенного на земельном участке				—		
8.	Вид (виды) разрешенного использования				под железнодорожный путь		
8.1.	Дополнительные сведения об использовании земельного участка				—		
9.	Сведения о земельных участках (землях общего пользования, территории общего пользования), посредством которых обеспечивается доступ				—		
10.	Иные сведения				—		
4. Пояснения к сведениям об уточняемом земельном участке с кадастровым номером 67:25:0010723:497 :							
1.	—						
1. Сведения о характерных точках границ уточняемого земельного участка с кадастровым номером 67:25:0010723:498 :							
Система координат МСК-67, зона 1 Зона № 1							
Обозначение характерных точек границ	Координаты, м				Метод определения координат	Формулы, примененные для расчета средней квадратической погрешности определения координат характерных точек границ (Mt), с подставленными в такие формулы значениями и итоговые (вычисленные) значения Mt, м	Описание закрепления точки
	содержатся в Едином государственном реестре недвижимости		определены в результате выполнения комплексных кадастровых работ				
	X	Y	X	Y			
1	2	3	4	5	6	7	8
5	491 301,84	1 268 910,31	491 301,84	1 268 910,31	—	0,10	-
4	491 305,13	1 268 932,45	491 305,13	1 268 932,45			
3	491 189,15	1 268 965,72	491 189,15	1 268 965,72			
10	491 186,37	1 268 943,80	491 186,37	1 268 943,80			
9	491 191,69	1 268 942,25	491 191,69	1 268 942,25			
н 22	491 192,49	1 268 947,52	491 192,49	1 268 947,52			
н 21	491 192,79	1 268 947,48	491 192,79	1 268 947,48			
6	491 191,99	1 268 942,16	491 191,99	1 268 942,16			
5	491 301,84	1 268 910,31	491 301,84	1 268 910,31			
Вырез 1 из 5							

1	2	3	4	5	6	7	8
9	491 192,33	1 268 955,12	491 192,33	1 268 955,12	—	0,10	-
10	491 192,74	1 268 959,67	491 192,74	1 268 959,67			
11	491 192,44	1 268 959,69	491 192,44	1 268 959,69			
12	491 192,03	1 268 955,14	491 192,03	1 268 955,14			
9	491 192,33	1 268 955,12	491 192,33	1 268 955,12			

Вырез 2 из 5							
н 16	491 240,77	1 268 933,14	491 240,77	1 268 933,14	—	0,10	-
н 17	491 240,77	1 268 933,44	491 240,77	1 268 933,44			
н 18	491 240,47	1 268 933,44	491 240,47	1 268 933,44			
н 19	491 240,47	1 268 933,14	491 240,47	1 268 933,14			
н 16	491 240,77	1 268 933,14	491 240,77	1 268 933,14			

Вырез 3 из 5							
н 12	491 298,57	1 268 916,38	491 298,57	1 268 916,38	—	0,10	-
н 13	491 298,57	1 268 916,68	491 298,57	1 268 916,68			
н 14	491 298,27	1 268 916,68	491 298,27	1 268 916,68			
н 15	491 298,27	1 268 916,38	491 298,27	1 268 916,38			
н 12	491 298,57	1 268 916,38	491 298,57	1 268 916,38			

Вырез 4 из 5							
21	491 299,09	1 268 928,87	491 299,09	1 268 928,87	—	0,10	-
22	491 299,09	1 268 929,17	491 299,09	1 268 929,17			
23	491 298,79	1 268 929,17	491 298,79	1 268 929,17			
24	491 298,79	1 268 928,87	491 298,79	1 268 928,87			
21	491 299,09	1 268 928,87	491 299,09	1 268 928,87			

Вырез 5 из 5							
17	491 243,36	1 268 944,86	491 243,36	1 268 944,86	—	0,10	-
18	491 243,36	1 268 945,16	491 243,36	1 268 945,16			
19	491 243,06	1 268 945,16	491 243,06	1 268 945,16			
20	491 243,06	1 268 944,86	491 243,06	1 268 944,86			
17	491 243,36	1 268 944,86	491 243,36	1 268 944,86			

2. Сведения о частях границ уточняемого земельного участка с кадастровым номером

67:25:0010723:498

:

Обозначение части границ		Горизонтальное проложение (S), м	Описание прохождения части границ	Сведения о согласовании местоположения границ (согласовано/спорное)
от т.	до т.			
1	2	3	4	5
5	4	22,38	—	согласовано

1	2	3	4	5
4	3	120,66	—	согласовано
3	10	22,10		
10	9	5,54		
9	н 22	5,33		
н 22	н 21	0,30		
н 21	6	5,38		
6	5	114,37		
Вырез 1 из 5				
9	10	4,57	—	согласовано
10	11	0,30		
11	12	4,57		
12	9	0,30		
Вырез 2 из 5				
н 16	н 17	0,30	—	согласовано
н 17	н 18	0,30		
н 18	н 19	0,30		
н 19	н 16	0,30		
Вырез 3 из 5				
н 12	н 13	0,30	—	согласовано
н 13	н 14	0,30		
н 14	н 15	0,30		
н 15	н 12	0,30		
Вырез 4 из 5				
21	22	0,30	—	согласовано
22	23	0,30		
23	24	0,30		
24	21	0,30		
Вырез 5 из 5				
17	18	0,30	—	согласовано
18	19	0,30		
19	20	0,30		
20	17	0,30		
3. Сведения о характеристиках уточняемого земельного участка с кадастровым номером 67:25:0010723:498 :				
№ п/п	Наименование характеристики		Значение характеристики	

1	2	3
1.	Адрес земельного участка	Российская Федерация, Смоленская область, р-н Ярцевский, Ярцевское городское поселение, г Ярцево, ул 3-я Литейная, 7А
1.1.	Сведения о местоположении земельного участка (при отсутствии адреса) в структурированном в соответствии с федеральной информационной адресной системой виде	—
1.2.	Дополнительные сведения о местоположении земельного участка	—
2.	Площадь земельного участка \pm величина погрешности определения (вычисления) площади ($P \pm \Delta P$), м ²	2 648 \pm 18,00
3.	Формула, примененная для вычисления предельной погрешности определения площади земельного участка, с подставленными значениями и итоговые (вычисленные) значения	$3,5 \cdot 0,10 \cdot \sqrt{(2\,648,00)} = 18$
4.	Площадь земельного участка согласно сведениям Единого государственного реестра недвижимости (Ркад), м ²	2 648,00
5.	Оценка расхождения Р и Ркад ($P - P_{\text{кад}}$), м ²	0
6.	Предельный минимальный и максимальный размеры земельного участка ($P_{\text{мин}}$ и $P_{\text{макс}}$), м ²	— —
7.	Кадастровый или иной государственный учетный номер (инвентарный) здания, сооружения, объекта незавершенного строительства, расположенного на земельном участке	—
8.	Вид (виды) разрешенного использования	коммунальное обслуживание
8.1.	Дополнительные сведения об использовании земельного участка	—
9.	Сведения о земельных участках (землях общего пользования, территории общего пользования), посредством которых обеспечивается доступ	—
10.	Иные сведения	—
4. Пояснения к сведениям об уточняемом земельном участке с кадастровым номером		67:25:0010723:498 :
1.	—	

1. Сведения о характерных точках границ уточняемого земельного участка с кадастровым номером

67:25:0010723:500

:

Система координат

МСК-67, зона 1

Зона №

1

Обоз- начение харак- терных точек границ	Координаты, м				Метод определения координат	Формулы, примененные для расчета средней квадратической погрешности определения координат характерных точек границ (Mt), с подставленными в такие формулы значениями и итоговые (вычисленные) значения Mt, м	Описание закрепления точки
	содержатся в Едином государственном реестре недвижимости		определены в результате выполнения комплексных кадастровых работ				
	X	Y	X	Y			
1	2	3	4	5	6	7	8
1	491 865,36	1 269 375,31	491 865,36	1 269 375,31	—	0,10	Закрепление отсутствует
53	491 967,70	1 269 514,01	491 967,70	1 269 514,01			
218	491 987,74	1 269 543,92	491 987,74	1 269 543,92			
4	491 981,41	1 269 548,24	491 981,41	1 269 548,24			
195	491 958,79	1 269 512,18	491 958,79	1 269 512,18			
6	491 925,82	1 269 466,39	491 925,82	1 269 466,39			
7	491 857,87	1 269 382,04	491 857,87	1 269 382,04			
8	491 836,30	1 269 360,50	491 836,30	1 269 360,50			
174	491 791,77	1 269 324,51	491 791,77	1 269 324,51			
173	491 743,32	1 269 285,89	491 743,32	1 269 285,89			
н 1	491 778,55	1 269 302,06	491 778,55	1 269 302,06			
1	491 865,36	1 269 375,31	491 865,36	1 269 375,31			

2. Сведения о частях границ уточняемого земельного участка с кадастровым номером

67:25:0010723:500

:

Обозначение части границ		Горизонтальное проложение (S), м	Описание прохождения части границ	Сведения о согласовании местоположения границ (согласовано/спорное)
от т.	до т.			
1	2	3	4	5
1	53	172,37	—	согласовано
53	218	36,00		
218	4	7,66		
4	195	42,57		
195	6	56,42		
6	7	108,31		
7	8	30,48		

1	2	3	4	5
8	174	57,26	—	согласовано
174	173	61,96		
173	н 1	38,76		
н 1	1	113,58		

3. Сведения о характеристиках уточняемого земельного участка с кадастровым номером 67:25:0010723:500 :

№ п/п	Наименование характеристики	Значение характеристики
1	2	3
1.	Адрес земельного участка	—
1.1.	Сведения о местоположении земельного участка (при отсутствии адреса) в структурированном в соответствии с федеральной информационной адресной системой виде	215805, Российская Федерация, Смоленская область, Ярцевский р-н, Ярцево г, 3-я Литейная ул
1.2.	Дополнительные сведения о местоположении земельного участка	—
2.	Площадь земельного участка ± величина погрешности определения (вычисления) площади ($P \pm \Delta P$), м²	$2\,589 \pm 18,00$
3.	Формула, примененная для вычисления предельной погрешности определения площади земельного участка, с подставленными значениями и итоговые (вычисленные) значения	$3,5*0,10*\sqrt{(2\,589,00)} = 18$
4.	Площадь земельного участка согласно сведениям Единого государственного реестра недвижимости (Ркад), м²	2 589,00
5.	Оценка расхождения Р и Ркад ($P - P_{кад}$), м²	0
6.	Предельный минимальный и максимальный размеры земельного участка ($P_{мин}$ и $P_{макс}$), м²	— —
7.	Кадастровый или иной государственный учетный номер (инвентарный) здания, сооружения, объекта незавершенного строительства, расположенного на земельном участке	—
8.	Вид (виды) разрешенного использования	под железнодорожные пути 1-й очереди стройбазы
8.1.	Дополнительные сведения об использовании земельного участка	—
9.	Сведения о земельных участках (землях общего пользования, территории общего пользования), посредством которых обеспечивается доступ	—
10.	Иные сведения	—

4. Пояснения к сведениям об уточняемом земельном участке с кадастровым номером 67:25:0010723:500 :

1.	—
----	---

1. Сведения о характерных точках границ уточняемого земельного участка с кадастровым номером						67:25:0010723:58		:
Система координат				МСК-67, зона 1		Зона № 1		
Обоз- начение харак- терных точек границ	Координаты, м				Метод определения координат	Формулы, примененные для расчета средней квадратической погрешности определения координат характерных точек границ (Mt), с подставленными в такие формулы значениями и итоговые (вычисленные) значения Mt, м	Описание закрепления точки	
	содержатся в Едином государственном реестре недвижимости		определены в результате выполнения комплексных кадастровых работ					
	X	Y	X	Y				
1	2	3	4	5	6	7	8	
15	491 088,82	1 268 592,70	491 088,82	1 268 592,70	—	0,10	Закрепление отсутствует	
960	491 002,44	1 268 593,67	491 002,44	1 268 593,67		0,30	—	
529	490 804,76	1 268 595,91	490 804,76	1 268 595,91				
530	490 805,70	1 268 801,01	490 805,70	1 268 801,01				
392	490 699,48	1 268 801,56	490 699,48	1 268 801,56				
502	490 699,16	1 268 781,54	490 699,16	1 268 781,54				
526	490 699,20	1 268 751,82	490 699,20	1 268 751,82				
233	490 700,32	1 268 751,81	490 700,32	1 268 751,81				
525	490 700,24	1 268 740,89	490 700,24	1 268 740,89		0,30	—	
524	490 675,88	1 268 741,07	490 675,88	1 268 741,07				
523	490 674,87	1 268 604,97	490 674,87	1 268 604,97				
522	490 628,87	1 268 605,31	490 628,87	1 268 605,31				
521	490 628,55	1 268 562,58	490 628,55	1 268 562,58				
260	490 670,74	1 268 564,67	490 670,74	1 268 564,67		0,10	Закрепление отсутствует	
259	490 697,51	1 268 564,01	490 697,51	1 268 564,01			—	
258	490 697,86	1 268 583,90	490 697,86	1 268 583,90				
257	490 727,88	1 268 587,69	490 727,88	1 268 587,69				
256	490 757,24	1 268 592,08	490 757,24	1 268 592,08				
255	490 783,62	1 268 592,52	490 783,62	1 268 592,52				
254	491 088,67	1 268 589,10	491 088,67	1 268 589,10				
253	491 132,10	1 268 587,58	491 132,10	1 268 587,58				
252	491 185,37	1 268 580,27	491 185,37	1 268 580,27				
251	491 276,87	1 268 570,46	491 276,87	1 268 570,46				

1	2	3	4	5	6	7	8
250	491 325,73	1 268 565,19	491 325,73	1 268 565,19	—	0,10	—
249	491 377,85	1 268 559,26	491 377,85	1 268 559,26			Закрепление отсутствует
248	491 428,24	1 268 551,69	491 428,24	1 268 551,69			
247	491 432,53	1 268 552,40	491 432,53	1 268 552,40			
246	491 456,54	1 268 551,70	491 456,54	1 268 551,70			
245	491 456,57	1 268 553,50	491 456,57	1 268 553,50			
244	491 430,49	1 268 555,05	491 430,49	1 268 555,05			
20	491 378,26	1 268 562,87	491 378,26	1 268 562,87			
19	491 326,03	1 268 568,77	491 326,03	1 268 568,77			
18	491 277,18	1 268 574,05	491 277,18	1 268 574,05			
17	491 185,79	1 268 583,88	491 185,79	1 268 583,88			
16	491 132,13	1 268 591,18	491 132,13	1 268 591,18			
15	491 088,82	1 268 592,70	491 088,82	1 268 592,70			

2. Сведения о частях границ уточняемого земельного участка с кадастровым номером 67:25:0010723:58 :

Обозначение части границ		Горизонтальное проложение (S), м	Описание прохождения части границ	Сведения о согласовании местоположения границ (согласовано/спорное)
от т.	до т.			
1	2	3	4	5
15	960	86,39	—	согласовано
960	529	197,69		
529	530	205,10		
530	392	106,22		
392	502	20,02		
502	526	29,72		
526	233	1,12		
233	525	10,92		
525	524	24,36		
524	523	136,10		
523	522	46,00		
522	521	42,73		
521	260	42,24		
260	259	26,78		
259	258	19,89		
258	257	30,26		
257	256	29,69		

1	2	3	4	5
256	255	26,38	—	согласовано
255	254	305,07		
254	253	43,46		
253	252	53,77		
252	251	92,02		
251	250	49,14		
250	249	52,46		
249	248	50,96		
248	247	4,35		
247	246	24,02		
246	245	1,80		
245	244	26,13		
244	20	52,81		
20	19	52,56		
19	18	49,13		
18	17	91,92		
17	16	54,15		
16	15	43,34		

3. Сведения о характеристиках уточняемого земельного участка с кадастровым номером 67:25:0010723:58 :

№ п/п	Наименование характеристики	Значение характеристики
1	2	3
1.	Адрес земельного участка	—
1.1.	Сведения о местоположении земельного участка (при отсутствии адреса) в структурированном в соответствии с федеральной информационной адресной системой виде	Российская Федерация, Смоленская область, Ярцевский р-н, Ярцево г, Машиностроительная ул, д 5
1.2.	Дополнительные сведения о местоположении земельного участка	—
2.	Площадь земельного участка \pm величина погрешности определения (вычисления) площади ($P \pm \Delta P$), м ²	30 835 \pm 61,00
3.	Формула, примененная для вычисления предельной погрешности определения площади земельного участка, с подставленными значениями и итоговые (вычисленные) значения	$3,5*0,10*\sqrt{(30\ 835,00)} = 61$

1	2				3		
4.	Площадь земельного участка согласно сведениям Единого государственного реестра недвижимости (Ркад), м²				30 831,00		
5.	Оценка расхождения Р и Ркад (Р - Ркад), м²				4		
6.	Предельный минимальный и максимальный размеры земельного участка (Рмин и Рмакс), м²				— —		
7.	Кадастровый или иной государственный учетный номер (инвентарный) здания, сооружения, объекта незавершенного строительства, расположенного на земельном участке				—		
8.	Вид (виды) разрешенного использования				Строительная промышленность		
8.1.	Дополнительные сведения об использовании земельного участка				—		
9.	Сведения о земельных участках (землях общего пользования, территории общего пользования), посредством которых обеспечивается доступ				—		
10.	Иные сведения				—		
4. Пояснения к сведениям об уточняемом земельном участке с кадастровым номером					67:25:0010723:58		
1.	—						
1. Сведения о характерных точках границ уточняемого земельного участка с кадастровым номером					67:25:0010723:59		
Система координат					МСК-67, зона 1		
					Зона № 1		
Обозначение характерных точек границ	Координаты, м				Метод определения координат	Формулы, примененные для расчета средней квадратической погрешности определения координат характерных точек границ (Mt), с подставленными в такие формулы значениями и итоговые (вычисленные) значения Mt, м	Описание закрепления точки
	содержатся в Едином государственном реестре недвижимости		определены в результате выполнения комплексных кадастровых работ				
	X	Y	X	Y			
1	2	3	4	5	6	7	8
1	491 586,92	1 269 233,70	491 586,92	1 269 233,70	—	0,10	—
3	491 587,06	1 269 256,53	491 587,06	1 269 256,53			Закрепление отсутствует
4	491 585,06	1 269 256,43	491 585,06	1 269 256,43			
5	491 429,46	1 269 257,58	491 429,46	1 269 257,58			
6	491 429,13	1 269 235,46	491 429,13	1 269 235,46			
1	491 586,92	1 269 233,70	491 586,92	1 269 233,70			—

2. Сведения о частях границ уточняемого земельного участка с кадастровым номером				67:25:0010723:59		:
Обозначение части границ		Горизонтальное проложение (S), м	Описание прохождения части границ	Сведения о согласовании местоположения границ (согласовано/спорное)		
от т.	до т.					
1	2	3	4	5		
1	3	22,83	—	согласовано		
3	4	2,00				
4	5	155,60				
5	6	22,12				
6	1	157,80				
3. Сведения о характеристиках уточняемого земельного участка с кадастровым номером				67:25:0010723:59		:
№ п/п	Наименование характеристики		Значение характеристики			
1	2		3			
1.	Адрес земельного участка		—			
1.1.	Сведения о местоположении земельного участка (при отсутствии адреса) в структурированном в соответствии с федеральной информационной адресной системой виде		215805, Российская Федерация, Смоленская область, Ярцевский р-н, Ярцево г, 4-я Литейная ул			
1.2.	Дополнительные сведения о местоположении земельного участка		—			
2.	Площадь земельного участка ± величина погрешности определения (вычисления) площади (Р ± ΔР), м²		3 536 ± 21,00			
3.	Формула, примененная для вычисления предельной погрешности определения площади земельного участка, с подставленными значениями и итоговые (вычисленные) значения		3,5*0,10*√(3 536,00) = 21			
4.	Площадь земельного участка согласно сведениям Единого государственного реестра недвижимости (Ркад), м²		3 536,00			
5.	Оценка расхождения Р и Ркад (Р - Ркад), м²		0			
6.	Предельный минимальный и максимальный размеры земельного участка (Рмин и Рмакс), м²		— —			
7.	Кадастровый или иной государственный учетный номер (инвентарный) здания, сооружения, объекта незавершенного строительства, расположенного на земельном участке		—			
8.	Вид (виды) разрешенного использования		Под теплоизоляционную мастерскую и склад теплоизоляционных материалов			
8.1.	Дополнительные сведения об использовании земельного участка		—			

1	2				3		
9.	Сведения о земельных участках (землях общего пользования, территории общего пользования), посредством которых обеспечивается доступ				—		
10.	Иные сведения				—		
4. Пояснения к сведениям об уточняемом земельном участке с кадастровым номером 67:25:0010723:59 :							
1.	—						
1. Сведения о характерных точках границ уточняемого земельного участка с кадастровым номером 67:25:0010723:627 :							
Система координат МСК-67, зона 1 Зона № 1							
Обоз- начение харак- терных точек границ	Координаты, м				Метод определения координат	Формулы, примененные для расчета средней квадратической погрешности определения координат характерных точек границ (Mt), с подставленными в такие формулы значениями и итоговые (вычисленные) значения Mt, м	Описание закрепления точки
	содержатся в Едином государственном реестре недвижимости		определены в результате выполнения комплексных кадастровых работ				
	X	Y	X	Y			
1	2	3	4	5	6	7	8
1	491 619,44	1 269 525,43	491 619,44	1 269 525,43	—	0,10	Закрепление отсутствует
2	491 619,44	1 269 587,18	491 619,44	1 269 587,18			—
3	491 514,18	1 269 587,18	491 514,18	1 269 587,18			
4	491 514,18	1 269 525,43	491 514,18	1 269 525,43			
1	491 619,44	1 269 525,43	491 619,44	1 269 525,43			Закрепление отсутствует
2. Сведения о частях границ уточняемого земельного участка с кадастровым номером 67:25:0010723:627 :							
Обозначение части границ		Горизонтальное проложение (S), м	Описание прохождения части границ		Сведения о согласовании местоположения границ (согласовано/спорное)		
от т.	до т.						
1	2	3	4		5		
1	2	61,75	—		согласовано		
2	3	105,26					
3	4	61,75					
4	1	105,26					
3. Сведения о характеристиках уточняемого земельного участка с кадастровым номером 67:25:0010723:627 :							
№ п/п	Наименование характеристики				Значение характеристики		
1	2				3		

1	2	3
1.	Адрес земельного участка	Российская Федерация, Смоленская область, Ярцевский р-н, Ярцевское городское поселение, г. Ярцево, ул. 5-я Литейная, 17
1.1.	Сведения о местоположении земельного участка (при отсутствии адреса) в структурированном в соответствии с федеральной информационной адресной системой виде	—
1.2.	Дополнительные сведения о местоположении земельного участка	—
2.	Площадь земельного участка \pm величина погрешности определения (вычисления) площади ($P \pm \Delta P$), м ²	6 500 \pm 28,00
3.	Формула, примененная для вычисления предельной погрешности определения площади земельного участка, с подставленными значениями и итоговые (вычисленные) значения	$3,5 \cdot 0,10 \cdot \sqrt{(6\,500,00)} = 28$
4.	Площадь земельного участка согласно сведениям Единого государственного реестра недвижимости (Ркад), м ²	6 500,00
5.	Оценка расхождения Р и Ркад ($P - P_{\text{кад}}$), м ²	0
6.	Предельный минимальный и максимальный размеры земельного участка ($P_{\text{мин}}$ и $P_{\text{макс}}$), м ²	— —
7.	Кадастровый или иной государственный учетный номер (инвентарный) здания, сооружения, объекта незавершенного строительства, расположенного на земельном участке	—
8.	Вид (виды) разрешенного использования	Автомобильный транспорт (для строительства автошколы и автодрома)
8.1.	Дополнительные сведения об использовании земельного участка	—
9.	Сведения о земельных участках (землях общего пользования, территории общего пользования), посредством которых обеспечивается доступ	—
10.	Иные сведения	—
4. Пояснения к сведениям об уточняемом земельном участке с кадастровым номером		67:25:0010723:627 :
1.	—	

1. Сведения о характерных точках границ уточняемого земельного участка с кадастровым номером

67:25:0010723:631

:

Система координат

МСК-67, зона 1

Зона №

1

Обоз- начение харак- терных точек границ	Координаты, м				Метод определения координат	Формулы, примененные для расчета средней квадратической погрешности определения координат характерных точек границ (Mt), с подставленными в такие формулы значениями и итоговые (вычисленные) значения Mt, м	Описание закрепления точки
	содержатся в Едином государственном реестре недвижимости		определены в результате выполнения комплексных кадастровых работ				
	X	Y	X	Y			
1	2	3	4	5	6	7	8
1	491 089,57	1 269 053,16	491 089,57	1 269 053,16	—	0,10	—
2	491 168,09	1 269 052,88	491 168,09	1 269 052,88			
3	491 168,03	1 269 065,88	491 168,03	1 269 065,88			
4	491 168,00	1 269 078,18	491 168,00	1 269 078,18			
4	491 167,77	1 269 122,50	491 167,77	1 269 122,50			Закрепление отсутствует
5	491 120,09	1 269 123,25	491 120,09	1 269 123,25			
6	491 119,89	1 269 097,25	491 119,89	1 269 097,25			
7	491 089,85	1 269 097,46	491 089,85	1 269 097,46			
1	491 089,57	1 269 053,16	491 089,57	1 269 053,16			—
2. Сведения о частях границ уточняемого земельного участка с кадастровым номером						67:25:0010723:631	:
Обозначение части границ		Горизонтальное проложение (S), м	Описание прохождения части границ	Сведения о согласовании местоположения границ (согласовано/спорное)			
от т.	до т.						
1	2	3	4	5			
1	2	78,52	—	согласовано			
2	3	13,00					
3	4	12,30					
4	4	44,32					
4	5	47,69					
5	6	26,00					
6	7	30,04					
7	1	44,30					
3. Сведения о характеристиках уточняемого земельного участка с кадастровым номером						67:25:0010723:631	:
№ п/п	Наименование характеристики			Значение характеристики			

1	2	3
1.	Адрес земельного участка	—
1.1.	Сведения о местоположении земельного участка (при отсутствии адреса) в структурированном в соответствии с федеральной информационной адресной системой виде	215805, Российская Федерация, Смоленская область, Ярцевский р-н, Ярцево г, 3-я Литейная ул, строен 16
1.2.	Дополнительные сведения о местоположении земельного участка	—
2.	Площадь земельного участка \pm величина погрешности определения (вычисления) площади ($P \pm \Delta P$), м ²	4 692 \pm 24,00
3.	Формула, примененная для вычисления предельной погрешности определения площади земельного участка, с подставленными значениями и итоговые (вычисленные) значения	$3,5 \cdot 0,10 \cdot \sqrt{(4\,692,00)} = 24$
4.	Площадь земельного участка согласно сведениям Единого государственного реестра недвижимости (Ркад), м ²	4 692,00
5.	Оценка расхождения Р и Ркад ($P - P_{\text{кад}}$), м ²	0
6.	Предельный минимальный и максимальный размеры земельного участка ($P_{\text{мин}}$ и $P_{\text{макс}}$), м ²	— —
7.	Кадастровый или иной государственный учетный номер (инвентарный) здания, сооружения, объекта незавершенного строительства, расположенного на земельном участке	—
8.	Вид (виды) разрешенного использования	Под объекты деревообрабатывающего производства в составе лесопильного цеха, столярно-опалубочной мастерской, склада столярно-опалубочной мастерской
8.1.	Дополнительные сведения об использовании земельного участка	—
9.	Сведения о земельных участках (землях общего пользования, территории общего пользования), посредством которых обеспечивается доступ	—
10.	Иные сведения	—
4. Пояснения к сведениям об уточняемом земельном участке с кадастровым номером		67:25:0010723:631 :
1.	—	

1. Сведения о характерных точках границ уточняемого земельного участка с кадастровым номером

67:25:0010723:632

:

Система координат

МСК-67, зона 1

Зона №

1

Обоз- начение харак- терных точек границ	Координаты, м				Метод определения координат	Формулы, примененные для расчета средней квадратической погрешности определения координат характерных точек границ (Mt), с подставленными в такие формулы значениями и итоговые (вычисленные) значения Mt, м	Описание закрепления точки
	содержатся в Едином государственном реестре недвижимости		определены в результате выполнения комплексных кадастровых работ				
	X	Y	X	Y			
1	2	3	4	5	6	7	8
1285	491 240,25	1 269 009,33	491 240,25	1 269 009,33	—	—	—
1286	491 240,65	1 269 063,34	491 240,65	1 269 063,34		0,10	Закрепление отсутствует
3	491 241,08	1 269 121,34	491 241,08	1 269 121,34			
4	491 167,77	1 269 122,50	491 167,77	1 269 122,50			
4	491 168,00	1 269 078,18	491 168,00	1 269 078,18			
3	491 168,03	1 269 065,88	491 168,03	1 269 065,88			
2	491 168,09	1 269 052,88	491 168,09	1 269 052,88			
12	491 168,01	1 269 011,75	491 168,01	1 269 011,75			
1285	491 240,25	1 269 009,33	491 240,25	1 269 009,33			
2. Сведения о частях границ уточняемого земельного участка с кадастровым номером							
67:25:0010723:632							
Обозначение части границ		Горизонтальное проложение (S), м	Описание прохождения части границ	Сведения о согласовании местоположения границ (согласовано/спорное)			
от т.	до т.						
1	2	3	4	5			
1285	1286	54,01	—	согласовано			
1286	3	58,00					
3	4	73,32					
4	4	44,32					
4	3	12,30					
3	2	13,00					
2	12	41,13					
12	1285	72,28					
3. Сведения о характеристиках уточняемого земельного участка с кадастровым номером							
67:25:0010723:632							
№ п/п	Наименование характеристики			Значение характеристики			

1	2	3
1.	Адрес земельного участка	—
1.1.	Сведения о местоположении земельного участка (при отсутствии адреса) в структурированном в соответствии с федеральной информационной адресной системой виде	215805, Российская Федерация, Смоленская область, Ярцевский р-н, Ярцево г, 3-я Литейная ул, строен 16
1.2.	Дополнительные сведения о местоположении земельного участка	—
2.	Площадь земельного участка \pm величина погрешности определения (вычисления) площади ($P \pm \Delta P$), м ²	8 096 \pm 31,00
3.	Формула, примененная для вычисления предельной погрешности определения площади земельного участка, с подставленными значениями и итоговые (вычисленные) значения	$3,5 \cdot 0,10 \cdot \sqrt{(8\,096,00)} = 31$
4.	Площадь земельного участка согласно сведениям Единого государственного реестра недвижимости (Ркад), м ²	8 096,00
5.	Оценка расхождения Р и Ркад ($P - P_{\text{кад}}$), м ²	0
6.	Предельный минимальный и максимальный размеры земельного участка ($P_{\text{мин}}$ и $P_{\text{макс}}$), м ²	— —
7.	Кадастровый или иной государственный учетный номер (инвентарный) здания, сооружения, объекта незавершенного строительства, расположенного на земельном участке	—
8.	Вид (виды) разрешенного использования	Под объекты деревообрабатывающего производства в составе лесопильного цеха, столярно-опалубочной мастерской, склада столярно-опалубочной мастерской
8.1.	Дополнительные сведения об использовании земельного участка	—
9.	Сведения о земельных участках (землях общего пользования, территории общего пользования), посредством которых обеспечивается доступ	—
10.	Иные сведения	—
4. Пояснения к сведениям об уточняемом земельном участке с кадастровым номером		67:25:0010723:632 :
1.	—	

1. Сведения о характерных точках границ уточняемого земельного участка с кадастровым номером

67:25:0010723:633

:

Система координат

МСК-67, зона 1

Зона №

1

Обоз- начение харак- терных точек границ	Координаты, м				Метод определения координат	Формулы, примененные для расчета средней квадратической погрешности определения координат характерных точек границ (Mt), с подставленными в такие формулы значениями и итоговые (вычисленные) значения Mt, м	Описание закрепления точки
	содержатся в Едином государственном реестре недвижимости		определены в результате выполнения комплексных кадастровых работ				
	X	Y	X	Y			
1	2	3	4	5	6	7	8
12	491 168,01	1 269 011,75	491 168,01	1 269 011,75	—	0,10	—
2	491 168,09	1 269 052,88	491 168,09	1 269 052,88			
1	491 089,57	1 269 053,16	491 089,57	1 269 053,16			
7	491 089,85	1 269 097,46	491 089,85	1 269 097,46			Закрепление отсутствует
8	491 059,89	1 269 097,68	491 059,89	1 269 097,68			
9	491 059,58	1 269 055,68	491 059,58	1 269 055,68			
10	491 086,59	1 269 055,47	491 086,59	1 269 055,47			
11	491 086,89	1 269 014,45	491 086,89	1 269 014,45			—
12	491 168,01	1 269 011,75	491 168,01	1 269 011,75			

2. Сведения о частях границ уточняемого земельного участка с кадастровым номером

67:25:0010723:633

:

Обозначение части границ		Горизонтальное проложение (S), м	Описание прохождения части границ	Сведения о согласовании местоположения границ (согласовано/спорное)
от т.	до т.			
1	2	3	4	5
12	2	41,13	—	согласовано
2	1	78,52		
1	7	44,30		
7	8	29,96		
8	9	42,00		
9	10	27,01		
10	11	41,02		
11	12	81,16		

3. Сведения о характеристиках уточняемого земельного участка с кадастровым номером

67:25:0010723:633

:

№ п/п	Наименование характеристики	Значение характеристики
-------	-----------------------------	-------------------------

1	2	3
1.	Адрес земельного участка	—
1.1.	Сведения о местоположении земельного участка (при отсутствии адреса) в структурированном в соответствии с федеральной информационной адресной системой виде	215805, Российская Федерация, Смоленская область, Ярцевский р-н, Ярцево г, 3-я Литейная ул, строен 16
1.2.	Дополнительные сведения о местоположении земельного участка	—
2.	Площадь земельного участка \pm величина погрешности определения (вычисления) площади ($P \pm \Delta P$), м ²	4 512 \pm 24,00
3.	Формула, примененная для вычисления предельной погрешности определения площади земельного участка, с подставленными значениями и итоговые (вычисленные) значения	$3,5 \cdot 0,10 \cdot \sqrt{(4\,512,00)} = 24$
4.	Площадь земельного участка согласно сведениям Единого государственного реестра недвижимости (Ркад), м ²	4 512,00
5.	Оценка расхождения Р и Ркад ($P - P_{\text{кад}}$), м ²	0
6.	Предельный минимальный и максимальный размеры земельного участка ($P_{\text{мин}}$ и $P_{\text{макс}}$), м ²	— —
7.	Кадастровый или иной государственный учетный номер (инвентарный) здания, сооружения, объекта незавершенного строительства, расположенного на земельном участке	—
8.	Вид (виды) разрешенного использования	Под объекты деревообрабатывающего производства в составе лесопильного цеха, столярно-опалубочной мастерской, склада столярно-опалубочной мастерской
8.1.	Дополнительные сведения об использовании земельного участка	—
9.	Сведения о земельных участках (землях общего пользования, территории общего пользования), посредством которых обеспечивается доступ	—
10.	Иные сведения	—
4. Пояснения к сведениям об уточняемом земельном участке с кадастровым номером		67:25:0010723:633 :
1.	—	

1. Сведения о характерных точках границ уточняемого земельного участка с кадастровым номером

67:25:0010723:634

:

Система координат

МСК-67, зона 1

Зона №

1

Обоз- начение харак- терных точек границ	Координаты, м				Метод определения координат	Формулы, примененные для расчета средней квадратической погрешности определения координат характерных точек границ (Mt), с подставленными в такие формулы значениями и итоговые (вычисленные) значения Mt, м	Описание закрепления точки
	содержатся в Едином государственном реестре недвижимости		определены в результате выполнения комплексных кадастровых работ				
	X	Y	X	Y			
1	2	3	4	5	6	7	8
532	490 685,00	1 269 485,53	490 685,00	1 269 485,53	—	0,30	Закрепление отсутствует
533	490 685,09	1 269 497,53	490 685,09	1 269 497,53		0,10	
172	490 685,18	1 269 510,03	490 685,18	1 269 510,03			
22	490 669,26	1 269 509,64	490 669,26	1 269 509,64			
21	490 669,25	1 269 520,15	490 669,25	1 269 520,15			
20	490 665,75	1 269 520,17	490 665,75	1 269 520,17			
618	490 665,91	1 269 541,77	490 665,91	1 269 541,77		0,30	
625	490 607,09	1 269 542,24	490 607,09	1 269 542,24			
624	490 602,93	1 269 487,65	490 602,93	1 269 487,65			
623	490 603,07	1 269 478,83	490 603,07	1 269 478,83			
1	490 684,83	1 269 479,04	490 684,83	1 269 479,04		0,10	
532	490 685,00	1 269 485,53	490 685,00	1 269 485,53		0,30	

2. Сведения о частях границ уточняемого земельного участка с кадастровым номером

67:25:0010723:634

:

Обозначение части границ		Горизонтальное проложение (S), м	Описание прохождения части границ	Сведения о согласовании местоположения границ (согласовано/спорное)
от т.	до т.			
1	2	3	4	5
532	533	12,00	—	согласовано
533	172	12,50		
172	22	15,92		
22	21	10,51		
21	20	3,50		
20	618	21,60		
618	625	58,82		

1	2	3	4	5
625	624	54,75	—	согласовано
624	623	8,82		
623	1	81,76		
1	532	6,49		

3. Сведения о характеристиках уточняемого земельного участка с кадастровым номером 67:25:0010723:634 :

№ п/п	Наименование характеристики	Значение характеристики
1	2	3
1.	Адрес земельного участка	Российская Федерация, Смоленская область, р-н Ярцевский, Ярцевское городское поселение, г. Ярцево, ул. 5-я Литейная, уч. 3
1.1.	Сведения о местоположении земельного участка (при отсутствии адреса) в структурированном в соответствии с федеральной информационной адресной системой виде	—
1.2.	Дополнительные сведения о местоположении земельного участка	—
2.	Площадь земельного участка \pm величина погрешности определения (вычисления) площади ($P \pm \Delta P$), м ²	$4\,483 \pm 23,00$
3.	Формула, примененная для вычисления предельной погрешности определения площади земельного участка, с подставленными значениями и итоговые (вычисленные) значения	$3,5*0,10*\sqrt{(4\,483,00)} = 23$
4.	Площадь земельного участка согласно сведениям Единого государственного реестра недвижимости (Ркад), м ²	4 483,00
5.	Оценка расхождения Р и Ркад ($P - P_{кад}$), м ²	0
6.	Предельный минимальный и максимальный размеры земельного участка (Рмин и Рмакс), м ²	— —
7.	Кадастровый или иной государственный учетный номер (инвентарный) здания, сооружения, объекта незавершенного строительства, расположенного на земельном участке	—
8.	Вид (виды) разрешенного использования	производственная деятельность (здание участка малой механизации с бытовыми помещениями)
8.1.	Дополнительные сведения об использовании земельного участка	—
9.	Сведения о земельных участках (землях общего пользования, территории общего пользования), посредством которых обеспечивается доступ	—
10.	Иные сведения	—

4. Пояснения к сведениям об уточняемом земельном участке с кадастровым номером 67:25:0010723:634 :

1.	—
----	---

1. Сведения о характерных точках границ уточняемого земельного участка с кадастровым номером 67:25:0010723:636 :

Система координат МСК-67, зона 1Зона № 1

Обоз- начение харак- терных точек границ	Координаты, м				Метод определения координат	Формулы, примененные для расчета средней квадратической погрешности определения координат характерных точек границ (Mt), с подставленными в такие формулы значениями и итоговые (вычисленные) значения Mt, м	Описание закрепления точки
	содержатся в Едином государственном реестре недвижимости		определены в результате выполнения комплексных кадастровых работ				
	X	Y	X	Y			
1	2	3	4	5	6	7	8
1							
1	491 248,92	1 268 948,57	491 248,92	1 268 948,57	—	0,10	—
2	491 249,42	1 268 948,43	491 249,42	1 268 948,43			
3	491 251,13	1 268 948,71	491 251,13	1 268 948,71			
4	491 241,15	1 269 009,36	491 241,15	1 269 009,36		—	
1285	491 240,25	1 269 009,33	491 240,25	1 269 009,33			
6	491 238,92	1 269 009,38	491 238,92	1 269 009,38			
1	491 248,92	1 268 948,57	491 248,92	1 268 948,57		0,10	
Вырез 1 из 1							
7	491 250,07	1 268 949,86	491 250,07	1 268 949,86	—	0,10	—
10	491 249,79	1 268 949,96	491 249,79	1 268 949,96			
9	491 249,69	1 268 949,67	491 249,69	1 268 949,67			
8	491 249,98	1 268 949,58	491 249,98	1 268 949,58			
7	491 250,07	1 268 949,86	491 250,07	1 268 949,86			
2							
11	491 235,87	1 269 009,48	491 235,87	1 269 009,48	—	0,10	—
15	491 243,71	1 268 950,07	491 243,71	1 268 950,07			
14	491 244,86	1 268 949,73	491 244,86	1 268 949,73			
13	491 245,95	1 268 949,87	491 245,95	1 268 949,87			
12	491 238,10	1 269 009,40	491 238,10	1 269 009,40			
11	491 235,87	1 269 009,48	491 235,87	1 269 009,48			

1	2	3	4	5	6	7	8
Вырез 1 из 1							
16	491 244,74	1 268 951,31	491 244,74	1 268 951,31	—	0,10	—
19	491 244,64	1 268 951,03	491 244,64	1 268 951,03			
18	491 244,93	1 268 950,94	491 244,93	1 268 950,94			
17	491 245,02	1 268 951,22	491 245,02	1 268 951,22			
16	491 244,74	1 268 951,31	491 244,74	1 268 951,31			
3							
130	491 397,89	1 268 798,93	491 397,89	1 268 798,93	—	0,10	Закрепление отсутствует
124	491 397,91	1 268 800,93	491 397,91	1 268 800,93			
125	491 374,10	1 268 800,00	491 374,10	1 268 800,00			
23	491 374,04	1 268 798,94	491 374,04	1 268 798,94			—
128	491 373,74	1 268 798,95	491 373,74	1 268 798,95			
129	491 373,76	1 268 797,99	491 373,76	1 268 797,99			
130	491 397,89	1 268 798,93	491 397,89	1 268 798,93			
2. Сведения о частях границ уточняемого земельного участка с кадастровым номером					67:25:0010723:636 :		
Обозначение части границ		Горизонтальное проложение (S), м	Описание прохождения части границ		Сведения о согласовании местоположения границ (согласовано/спорное)		
от т.	до т.						
1	2	3	4		5		
1							
1	2	0,52	—		согласовано		
2	3	1,73					
3	4	61,47					
4	1285	0,90					
1285	6	1,33					
6	1	61,63					
Вырез 1 из 1							
7	10	0,30	—		согласовано		
10	9	0,31					
9	8	0,30					
8	7	0,29					
2							
11	15	59,93	—		согласовано		
15	14	1,20					
14	13	1,10					

1	2	3	4	5
13	12	60,05	—	согласовано
12	11	2,23		
Вырез 1 из 1				
16	19	0,30	—	согласовано
19	18	0,30		
18	17	0,29		
17	16	0,29		
3				
130	124	2,00	—	согласовано
124	125	23,83		
125	23	1,06		
23	128	0,30		
128	129	0,96		
129	130	24,15		
3. Сведения о характеристиках уточняемого земельного участка с кадастровым номером 67:25:0010723:636 :				
№ п/п	Наименование характеристики		Значение характеристики	
1	2		3	
1.	Адрес земельного участка		—	
1.1.	Сведения о местоположении земельного участка (при отсутствии адреса) в структурированном в соответствии с федеральной информационной адресной системой виде		Российская Федерация, Смоленская область, Ярцевский р-н, Ярцево г, Ярцевское р-н	
1.2.	Дополнительные сведения о местоположении земельного участка		—	
2.	Площадь земельного участка ± величина погрешности определения (вычисления) площади (Р ± ΔР), м²		315 ± 11,00, (1) 135,48 ± 4,07, (2) 131,99 ± 4,02, (3) 47,92 ± 2,42	
3.	Формула, примененная для вычисления предельной погрешности определения площади земельного участка, с подставленными значениями и итоговые (вычисленные) значения		4,07 + 4,02 + 2,42 = 11	
4.	Площадь земельного участка согласно сведениям Единого государственного реестра недвижимости (Ркад), м²		316,00	
5.	Оценка расхождения Р и Ркад (Р - Ркад), м²		1	
6.	Предельный минимальный и максимальный размеры земельного участка (Рмин и Рмакс), м²		— —	

1	2				3		
7.	Кадастровый или иной государственный учетный номер (инвентарный) здания, сооружения, объекта незавершенного строительства, расположенного на земельном участке				—		
8.	Вид (виды) разрешенного использования				коммунальное обслуживание (Питающие сети ВЛ-КЛ-1011)		
8.1.	Дополнительные сведения об использовании земельного участка				—		
9.	Сведения о земельных участках (землях общего пользования, территории общего пользования), посредством которых обеспечивается доступ				—		
10.	Иные сведения				—		
4. Пояснения к сведениям об уточняемом земельном участке с кадастровым номером					67:25:0010723:636 :		
1.	—						
1. Сведения о характерных точках границ уточняемого земельного участка с кадастровым номером					67:25:0010723:637 :		
Система координат МСК-67, зона 1					Зона № 1		
Обоз- начение харак- терных точек границ	Координаты, м				Метод определения координат	Формулы, примененные для расчета средней квадратической погрешности определения координат характерных точек границ (Mt), с подставленными в такие формулы значениями и итоговые (вычисленные) значения Mt, м	Описание закрепления точки
	содержатся в Едином государственном реестре недвижимости		определены в результате выполнения комплексных кадастровых работ				
	X	Y	X	Y			
1	2	3	4	5	6	7	8
1							
51	491 364,66	1 268 912,32	491 364,66	1 268 912,32	—	0,10	—
52	491 370,32	1 268 912,20	491 370,32	1 268 912,20			
53	491 370,87	1 268 905,56	491 370,87	1 268 905,56			
54	491 371,17	1 268 905,58	491 371,17	1 268 905,58			
55	491 370,60	1 268 912,51	491 370,60	1 268 912,51			
56	491 364,67	1 268 912,62	491 364,67	1 268 912,62			
51	491 364,66	1 268 912,32	491 364,66	1 268 912,32			
2							
57	491 371,55	1 268 888,05	491 371,55	1 268 888,05	—	0,10	—
58	491 371,25	1 268 888,03	491 371,25	1 268 888,03			

1	2	3	4	5	6	7	8
59	491 371,44	1 268 883,47	491 371,44	1 268 883,47	—	0,10	—
60	491 373,83	1 268 883,56	491 373,83	1 268 883,56			
61	491 373,81	1 268 883,86	491 373,81	1 268 883,86			
62	491 371,73	1 268 883,79	491 371,73	1 268 883,79			
57	491 371,55	1 268 888,05	491 371,55	1 268 888,05			
3							
13	490 807,46	1 269 011,25	490 807,46	1 269 011,25	—	0,10	—
16	490 807,16	1 269 011,23	490 807,16	1 269 011,23			
15	490 807,38	1 269 005,31	490 807,38	1 269 005,31			
14	490 807,68	1 269 005,33	490 807,68	1 269 005,33			
13	490 807,46	1 269 011,25	490 807,46	1 269 011,25			
4							
63	491 362,97	1 268 943,48	491 362,97	1 268 943,48	—	0,10	—
64	491 362,68	1 268 943,41	491 362,68	1 268 943,41			
65	491 364,01	1 268 939,08	491 364,01	1 268 939,08			
66	491 364,30	1 268 939,15	491 364,30	1 268 939,15			
63	491 362,97	1 268 943,48	491 362,97	1 268 943,48			
5							
21	490 788,13	1 268 971,53	490 788,13	1 268 971,53	—	0,10	—
24	490 787,83	1 268 971,51	490 787,83	1 268 971,51			
23	490 788,16	1 268 967,20	490 788,16	1 268 967,20			
22	490 788,46	1 268 967,22	490 788,46	1 268 967,22			
21	490 788,13	1 268 971,53	490 788,13	1 268 971,53			
6							
27	491 402,94	1 268 874,44	491 402,94	1 268 874,44	—	0,10	Закрепление отсутствует
28	491 398,60	1 268 873,43	491 398,60	1 268 873,43			
29	491 398,67	1 268 873,14	491 398,67	1 268 873,14			
30	491 403,02	1 268 874,15	491 403,02	1 268 874,15			
27	491 402,94	1 268 874,44	491 402,94	1 268 874,44			
7							
29	491 001,66	1 268 966,30	491 001,66	1 268 966,30	—	0,10	—
32	491 001,36	1 268 966,30	491 001,36	1 268 966,30			
31	491 001,36	1 268 966,00	491 001,36	1 268 966,00			
30	491 001,66	1 268 966,00	491 001,66	1 268 966,00			

1	2	3	4	5	6	7	8
29	491 001,66	1 268 966,30	491 001,66	1 268 966,30	—	0,10	—
8							
31	491 605,18	1 268 923,36	491 605,18	1 268 923,36	—	0,10	Закрепление отсутствует
32	491 604,89	1 268 923,29	491 604,89	1 268 923,29			
33	491 604,97	1 268 923,00	491 604,97	1 268 923,00			
34	491 605,26	1 268 923,07	491 605,26	1 268 923,07			
31	491 605,18	1 268 923,36	491 605,18	1 268 923,36			
9							
67	491 372,33	1 268 857,92	491 372,33	1 268 857,92	—	0,10	—
68	491 372,03	1 268 857,90	491 372,03	1 268 857,90			
69	491 372,05	1 268 857,60	491 372,05	1 268 857,60			
70	491 372,35	1 268 857,62	491 372,35	1 268 857,62			
67	491 372,33	1 268 857,92	491 372,33	1 268 857,92			
10							
41	491 299,91	1 268 934,66	491 299,91	1 268 934,66	—	0,10	—
44	491 299,82	1 268 934,38	491 299,82	1 268 934,38			
43	491 300,10	1 268 934,28	491 300,10	1 268 934,28			
42	491 300,19	1 268 934,57	491 300,19	1 268 934,57			
41	491 299,91	1 268 934,66	491 299,91	1 268 934,66			
11							
45	491 061,09	1 268 966,16	491 061,09	1 268 966,16	—	0,10	—
48	491 060,79	1 268 966,16	491 060,79	1 268 966,16			
47	491 060,79	1 268 965,86	491 060,79	1 268 965,86			
46	491 061,09	1 268 965,86	491 061,09	1 268 965,86			
45	491 061,09	1 268 966,16	491 061,09	1 268 966,16			
12							
35	491 496,32	1 268 897,13	491 496,32	1 268 897,13	—	0,10	Закрепление отсутствует
36	491 496,03	1 268 897,06	491 496,03	1 268 897,06			
37	491 496,11	1 268 896,77	491 496,11	1 268 896,77			
38	491 496,40	1 268 896,84	491 496,40	1 268 896,84			
35	491 496,32	1 268 897,13	491 496,32	1 268 897,13			
13							
53	490 806,28	1 268 975,91	490 806,28	1 268 975,91	—	0,10	—
56	490 806,28	1 268 975,61	490 806,28	1 268 975,61			

1	2	3	4	5	6	7	8
55	490 806,58	1 268 975,60	490 806,58	1 268 975,60	—	0,10	—
54	490 806,58	1 268 975,90	490 806,58	1 268 975,90			
53	490 806,28	1 268 975,91	490 806,28	1 268 975,91			
14							
57	490 861,40	1 268 967,06	490 861,40	1 268 967,06	—	0,10	—
60	490 861,39	1 268 966,76	490 861,39	1 268 966,76			
59	490 861,69	1 268 966,76	490 861,69	1 268 966,76			
58	490 861,70	1 268 967,06	490 861,70	1 268 967,06			
57	490 861,40	1 268 967,06	490 861,40	1 268 967,06			
15							
16	491 244,74	1 268 951,31	491 244,74	1 268 951,31	—	0,10	—
19	491 244,64	1 268 951,03	491 244,64	1 268 951,03			
18	491 244,93	1 268 950,94	491 244,93	1 268 950,94			
17	491 245,02	1 268 951,22	491 245,02	1 268 951,22			
16	491 244,74	1 268 951,31	491 244,74	1 268 951,31			
16							
65	490 939,20	1 268 967,02	490 939,20	1 268 967,02	—	0,10	—
68	490 938,90	1 268 967,02	490 938,90	1 268 967,02			
67	490 938,90	1 268 966,72	490 938,90	1 268 966,72			
66	490 939,20	1 268 966,72	490 939,20	1 268 966,72			
65	490 939,20	1 268 967,02	490 939,20	1 268 967,02			
17							
39	491 664,44	1 268 937,68	491 664,44	1 268 937,68	—	0,10	Закрепление отсутствует
40	491 664,15	1 268 937,60	491 664,15	1 268 937,60			
41	491 664,22	1 268 937,31	491 664,22	1 268 937,31			
42	491 664,51	1 268 937,39	491 664,51	1 268 937,39			
39	491 664,44	1 268 937,68	491 664,44	1 268 937,68			
18							
73	491 126,77	1 268 965,91	491 126,77	1 268 965,91	—	0,10	—
76	491 126,47	1 268 965,91	491 126,47	1 268 965,91			
75	491 126,47	1 268 965,61	491 126,47	1 268 965,61			
74	491 126,77	1 268 965,61	491 126,77	1 268 965,61			
73	491 126,77	1 268 965,91	491 126,77	1 268 965,91			
19							

1	2	3	4	5	6	7	8
10	491 249,79	1 268 949,96	491 249,79	1 268 949,96	—	0,10	—
9	491 249,69	1 268 949,67	491 249,69	1 268 949,67			
8	491 249,98	1 268 949,58	491 249,98	1 268 949,58			
7	491 250,07	1 268 949,86	491 250,07	1 268 949,86			
10	491 249,79	1 268 949,96	491 249,79	1 268 949,96			
20							
81	490 789,07	1 269 005,93	490 789,07	1 269 005,93	—	0,10	—
84	490 788,77	1 269 005,92	490 788,77	1 269 005,92			
83	490 788,78	1 269 002,41	490 788,78	1 269 002,41			
82	490 789,08	1 269 002,41	490 789,08	1 269 002,41			
81	490 789,07	1 269 005,93	490 789,07	1 269 005,93			
21							
43	491 447,15	1 268 885,27	491 447,15	1 268 885,27	—	0,10	Закрепление отсутствует
44	491 446,86	1 268 885,20	491 446,86	1 268 885,20			
45	491 446,94	1 268 884,91	491 446,94	1 268 884,91			
46	491 447,23	1 268 884,98	491 447,23	1 268 884,98			
43	491 447,15	1 268 885,27	491 447,15	1 268 885,27			
22							
47	491 545,72	1 268 909,05	491 545,72	1 268 909,05	—	0,10	Закрепление отсутствует
48	491 545,43	1 268 908,98	491 545,43	1 268 908,98			
49	491 545,50	1 268 908,68	491 545,50	1 268 908,68			
50	491 545,79	1 268 908,76	491 545,79	1 268 908,76			
47	491 545,72	1 268 909,05	491 545,72	1 268 909,05			
23							
71	491 332,48	1 268 924,26	491 332,48	1 268 924,26	—	0,10	—
72	491 332,38	1 268 923,98	491 332,38	1 268 923,98			
73	491 337,23	1 268 922,56	491 337,23	1 268 922,56			
74	491 337,33	1 268 922,85	491 337,33	1 268 922,85			
71	491 332,48	1 268 924,26	491 332,48	1 268 924,26			
24							
97	490 853,46	1 268 967,75	490 853,46	1 268 967,75	—	0,10	—
100	490 853,46	1 268 967,45	490 853,46	1 268 967,45			
99	490 853,76	1 268 967,45	490 853,76	1 268 967,45			
98	490 853,76	1 268 967,75	490 853,76	1 268 967,75			

1	2	3	4	5	6	7	8	
97	490 853,46	1 268 967,75	490 853,46	1 268 967,75	—	0,10	—	
25								
127	491 373,97	1 268 802,64	491 373,97	1 268 802,64	—	0,10	Закрепление отсутствует	
128	491 373,74	1 268 798,95	491 373,74	1 268 798,95				
23	491 374,04	1 268 798,94	491 374,04	1 268 798,94			—	
125	491 374,10	1 268 800,00	491 374,10	1 268 800,00			Закрепление отсутствует	
126	491 374,27	1 268 802,63	491 374,27	1 268 802,63				
127	491 373,97	1 268 802,64	491 373,97	1 268 802,64				
26								
106	490 805,88	1 268 971,80	490 805,88	1 268 971,80	—	0,10	—	
109	490 805,90	1 268 967,08	490 805,90	1 268 967,08				
108	490 806,20	1 268 967,07	490 806,20	1 268 967,07				
107	490 806,18	1 268 971,79	490 806,18	1 268 971,79				
106	490 805,88	1 268 971,80	490 805,88	1 268 971,80				
2. Сведения о частях границ уточняемого земельного участка с кадастровым номером					67:25:0010723:637			:
Обозначение части границ		Горизонтальное проложение (S), м	Описание прохождения части границ		Сведения о согласовании местоположения границ (согласовано/спорное)			
от т.	до т.							
1	2	3	4		5			
1								
51	52	5,66	—		согласовано			
52	53	6,66						
53	54	0,30						
54	55	6,95						
55	56	5,93						
56	51	0,30						
2								
57	58	0,30	—		согласовано			
58	59	4,56						
59	60	2,39						
60	61	0,30						
61	62	2,08						
62	57	4,26						
3								
13	16	0,30	—		согласовано			

1	2	3	4	5
16	15	5,92	—	согласовано
15	14	0,30		
14	13	5,92		
4				
63	64	0,30	—	согласовано
64	65	4,53		
65	66	0,30		
66	63	4,53		
5				
21	24	0,30	—	согласовано
24	23	4,32		
23	22	0,30		
22	21	4,32		
6				
27	28	4,46	—	согласовано
28	29	0,30		
29	30	4,47		
30	27	0,30		
7				
29	32	0,30	—	согласовано
32	31	0,30		
31	30	0,30		
30	29	0,30		
8				
31	32	0,30	—	согласовано
32	33	0,30		
33	34	0,30		
34	31	0,30		
9				
67	68	0,30	—	согласовано
68	69	0,30		
69	70	0,30		
70	67	0,30		
10				

1	2	3	4	5
41	44	0,29	—	согласовано
44	43	0,30		
43	42	0,30		
42	41	0,29		
11				
45	48	0,30	—	согласовано
48	47	0,30		
47	46	0,30		
46	45	0,30		
12				
35	36	0,30	—	согласовано
36	37	0,30		
37	38	0,30		
38	35	0,30		
13				
53	56	0,30	—	согласовано
56	55	0,30		
55	54	0,30		
54	53	0,30		
14				
57	60	0,30	—	согласовано
60	59	0,30		
59	58	0,30		
58	57	0,30		
15				
16	19	0,30	—	согласовано
19	18	0,30		
18	17	0,29		
17	16	0,29		
16				
65	68	0,30	—	согласовано
68	67	0,30		
67	66	0,30		
66	65	0,30		

1	2	3	4	5
17				
39	40	0,30	—	согласовано
40	41	0,30		
41	42	0,30		
42	39	0,30		
18				
73	76	0,30	—	согласовано
76	75	0,30		
75	74	0,30		
74	73	0,30		
19				
10	9	0,31	—	согласовано
9	8	0,30		
8	7	0,29		
7	10	0,30		
20				
81	84	0,30	—	согласовано
84	83	3,51		
83	82	0,30		
82	81	3,52		
21				
43	44	0,30	—	согласовано
44	45	0,30		
45	46	0,30		
46	43	0,30		
22				
47	48	0,30	—	согласовано
48	49	0,31		
49	50	0,30		
50	47	0,30		
23				
71	72	0,30	—	согласовано
72	73	5,05		
73	74	0,31		

1	2	3	4	5
74	71	5,05	—	согласовано
24				
97	100	0,30	—	согласовано
100	99	0,30		
99	98	0,30		
98	97	0,30		
25				
127	128	3,70	—	согласовано
128	23	0,30		
23	125	1,06		
125	126	2,64		
126	127	0,30		
26				
106	109	4,72	—	согласовано
109	108	0,30		
108	107	4,72		
107	106	0,30		
3. Сведения о характеристиках уточняемого земельного участка с кадастровым номером <u>67:25:0010723:637</u> :				
№ п/п	Наименование характеристики	Значение характеристики		
1	2	3		
1.	Адрес земельного участка	—		
1.1.	Сведения о местоположении земельного участка (при отсутствии адреса) в структурированном в соответствии с федеральной информационной адресной системой виде	Российская Федерация, Смоленская область, Ярцевский р-н, Ярцево г		
1.2.	Дополнительные сведения о местоположении земельного участка	—		
2.	Площадь земельного участка ± величина погрешности определения (вычисления) площади ($P \pm \Delta P$), м²	18 ± 6,00, (1) 3,84 ± 0,69, (2) 2,01 ± 0,50, (3) 1,78 ± 0,47, (4) 1,35 ± 0,41, (5) 1,30 ± 0,40, (6) 1,34 ± 0,41, (7) 0,09 ± 0,11, (8) 0,09 ± 0,11, (9) 0,09 ± 0,11, (10) 0,09 ± 0,11, (11) 0,09 ± 0,11, (12) 0,09 ± 0,11, (13) 0,09 ± 0,11, (14) 0,09 ± 0,11, (15) 0,09 ± 0,11, (16) 0,09 ± 0,11, (17) 0,09 ± 0,11, (18) 0,09 ± 0,11, (19) 0,09 ± 0,11, (20) 1,05 ± 0,36, (21) 0,09 ± 0,11, (22) 0,09 ± 0,11, (23) 1,52 ± 0,43, (24) 0,09 ± 0,11, (25) 1,10 ± 0,37, (26) 1,42 ± 0,42		
3.	Формула, примененная для вычисления предельной погрешности определения площади земельного участка, с подставленными значениями и итоговые (вычисленные) значения	0,69 + 0,50 + 0,47 + 0,41 + 0,40 + 0,41 + 0,11 + 0,11 + 0,11 + 0,11 + 0,11 + 0,11 + 0,11 + 0,11 + 0,11 + 0,11 + 0,11 + 0,11 + 0,36 + 0,11 + 0,11 + 0,43 + 0,11 + 0,37 + 0,42 = 6		

1	2				3					
4.	Площадь земельного участка согласно сведениям Единого государственного реестра недвижимости (Ркад), м²				18,00					
5.	Оценка расхождения Р и Ркад (Р - Ркад), м²				0					
6.	Предельный минимальный и максимальный размеры земельного участка (Рмин и Рмакс), м²				— —					
7.	Кадастровый или иной государственный учетный номер (инвентарный) здания, сооружения, объекта незавершенного строительства, расположенного на земельном участке				—					
8.	Вид (виды) разрешенного использования				Коммунальное обслуживание (питающие сети ВЛ-КЛ-1011)					
8.1.	Дополнительные сведения об использовании земельного участка				—					
9.	Сведения о земельных участках (землях общего пользования, территории общего пользования), посредством которых обеспечивается доступ				—					
10.	Иные сведения				—					
4. Пояснения к сведениям об уточняемом земельном участке с кадастровым номером					67:25:0010723:637				:	
1.	—									
1. Сведения о характерных точках границ уточняемого земельного участка с кадастровым номером					67:25:0010723:638				:	
Система координат					МСК-67, зона 1				Зона №	1
Обозначение характерных точек границ	Координаты, м				Метод определения координат	Формулы, примененные для расчета средней квадратической погрешности определения координат характерных точек границ (Mt), с подставленными в такие формулы значениями и итоговые (вычисленные) значения Mt, м	Описание закрепления точки			
	содержатся в Едином государственном реестре недвижимости		определены в результате выполнения комплексных кадастровых работ							
	X	Y	X	Y						
1	2	3	4	5	6	7	8			
1	491 422,17	1 267 664,37	491 422,17	1 267 664,37	—	0,10	—			
2	491 422,32	1 267 681,74	491 422,32	1 267 681,74			Закрепление отсутствует			
10	491 422,36	1 267 687,00	491 422,36	1 267 687,00						
9	491 409,24	1 267 687,16	491 409,24	1 267 687,16						
1	491 406,72	1 267 688,57	491 406,72	1 267 688,57						
н 1	491 406,68	1 267 673,51	491 406,68	1 267 673,51						
1	491 406,68	1 267 664,53	491 406,68	1 267 664,53			—			

1	2	3	4	5	6	7	8	
1	491 422,17	1 267 664,37	491 422,17	1 267 664,37	—	0,10	—	
2. Сведения о частях границ уточняемого земельного участка с кадастровым номером					67:25:0010723:638			:
Обозначение части границ		Горизонтальное проложение (S), м	Описание прохождения части границ	Сведения о согласовании местоположения границ (согласовано/спорное)				
от т.	до т.							
1	2	3	4	5				
1	2	17,37	—	согласовано				
2	10	5,26						
10	9	13,12						
9	1	2,89						
1	н 1	15,06						
н 1	1	8,98						
1	1	15,49						
3. Сведения о характеристиках уточняемого земельного участка с кадастровым номером					67:25:0010723:638			:
№ п/п	Наименование характеристики				Значение характеристики			
1	2				3			
1.	Адрес земельного участка				—			
1.1.	Сведения о местоположении земельного участка (при отсутствии адреса) в структурированном в соответствии с федеральной информационной адресной системой виде				215805, Российская Федерация, Смоленская область, Ярцевский р-н, Ярцево г, 1-я Литейная ул			
1.2.	Дополнительные сведения о местоположении земельного участка				—			
2.	Площадь земельного участка ± величина погрешности определения (вычисления) площади (P ± ΔP), м²				354 ± 7,00			
3.	Формула, примененная для вычисления предельной погрешности определения площади земельного участка, с подставленными значениями и итоговые (вычисленные) значения				3,5*0,10*√(354,00) = 7			
4.	Площадь земельного участка согласно сведениям Единого государственного реестра недвижимости (Ркад), м²				354,00			
5.	Оценка расхождения Р и Ркад (Р - Ркад), м²				0			
6.	Предельный минимальный и максимальный размеры земельного участка (Рмин и Рмакс), м²				— —			

1	2	3					
7.	Кадастровый или иной государственный учетный номер (инвентарный) здания, сооружения, объекта незавершенного строительства, расположенного на земельном участке	—					
8.	Вид (виды) разрешенного использования	производственная деятельность					
8.1.	Дополнительные сведения об использовании земельного участка	—					
9.	Сведения о земельных участках (землях общего пользования, территории общего пользования), посредством которых обеспечивается доступ	—					
10.	Иные сведения	—					
4. Пояснения к сведениям об уточняемом земельном участке с кадастровым номером		67:25:0010723:638 :					
1.	—						
1. Сведения о характерных точках границ уточняемого земельного участка с кадастровым номером		67:25:0010723:647 :					
Система координат МСК-67, зона 1		Зона № 1					
Обоз- начение харак- терных точек границ	Координаты, м				Метод определения координат	Формулы, примененные для расчета средней квадратической погрешности определения координат характерных точек границ (Mt), с подставленными в такие формулы значениями и итоговые (вычисленные) значения Mt, м	Описание закрепления точки
	содержатся в Едином государственном реестре недвижимости		определены в результате выполнения комплексных кадастровых работ				
	X	Y	X	Y			
1	2	3	4	5	6	7	8
3	491 703,40	1 269 081,63	491 703,40	1 269 081,63	—	0,10	-
4	491 703,43	1 269 116,50	491 703,43	1 269 116,50			Закрепление отсутствует
5	491 703,43	1 269 126,50	491 703,43	1 269 126,50			
6	491 703,44	1 269 134,33	491 703,44	1 269 134,33			
7	491 699,22	1 269 181,68	491 699,22	1 269 181,68			
8	491 690,94	1 269 193,12	491 690,94	1 269 193,12			
9	491 688,53	1 269 193,23	491 688,53	1 269 193,23			
10	491 646,03	1 269 168,45	491 646,03	1 269 168,45			
11	491 622,99	1 269 161,72	491 622,99	1 269 161,72			
12	491 438,63	1 269 160,58	491 438,63	1 269 160,58			
2	491 380,58	1 269 151,32	491 380,58	1 269 151,32			

1	2	3	4	5	6	7	8
1	491 380,54	1 269 083,74	491 380,54	1 269 083,74	—	0,10	-
5	491 581,13	1 269 082,43	491 581,13	1 269 082,43			
4	491 586,13	1 269 082,40	491 586,13	1 269 082,40			
3	491 703,40	1 269 081,63	491 703,40	1 269 081,63			

Вырез 1 из 1

9	491 565,09	1 269 129,55	491 565,09	1 269 129,55	—	0,10	-
10	491 565,14	1 269 132,13	491 565,14	1 269 132,13			
11	491 565,22	1 269 137,15	491 565,22	1 269 137,15			
6	491 565,49	1 269 152,45	491 565,49	1 269 152,45			
7	491 530,79	1 269 153,30	491 530,79	1 269 153,30			
8	491 530,29	1 269 130,60	491 530,29	1 269 130,60			
9	491 565,09	1 269 129,55	491 565,09	1 269 129,55			

2. Сведения о частях границ уточняемого земельного участка с кадастровым номером 67:25:0010723:647 :

Обозначение части границ		Горизонтальное проложение (S), м	Описание прохождения части границ	Сведения о согласовании местоположения границ (согласовано/спорное)
от т.	до т.			
1	2	3	4	5
3	4	34,87	—	согласовано
4	5	10,00		
5	6	7,83		
6	7	47,54		
7	8	14,12		
8	9	2,41		
9	10	49,20		
10	11	24,00		
11	12	184,36		
12	2	58,78		
2	1	67,58		
1	5	200,59		
5	4	5,00		
4	3	117,27		

Вырез 1 из 1

9	10	2,58	—	согласовано
10	11	5,02		
11	6	15,30		

1	2	3	4	5
6	7	34,71	—	согласовано
7	8	22,71		
8	9	34,82		

3. Сведения о характеристиках уточняемого земельного участка с кадастровым номером 67:25:0010723:647 :

№ п/п	Наименование характеристики	Значение характеристики
1	2	3
1.	Адрес земельного участка	—
1.1.	Сведения о местоположении земельного участка (при отсутствии адреса) в структурированном в соответствии с федеральной информационной адресной системой виде	Российская Федерация, Смоленская область, Ярцевский р-н, Ярцево г, 3-я Литейная ул
1.2.	Дополнительные сведения о местоположении земельного участка	—
2.	Площадь земельного участка ± величина погрешности определения (вычисления) площади ($P \pm \Delta P$), м²	$25\,447 \pm 56,00$
3.	Формула, примененная для вычисления предельной погрешности определения площади земельного участка, с подставленными значениями и итоговые (вычисленные) значения	$3,5*0,10*\sqrt{(25\,447,00)} = 56$
4.	Площадь земельного участка согласно сведениям Единого государственного реестра недвижимости (Ркад), м²	25 448,00
5.	Оценка расхождения Р и Ркад ($P - P_{кад}$), м²	1
6.	Предельный минимальный и максимальный размеры земельного участка ($P_{мин}$ и $P_{макс}$), м²	— —
7.	Кадастровый или иной государственный учетный номер (инвентарный) здания, сооружения, объекта незавершенного строительства, расположенного на земельном участке	—
8.	Вид (виды) разрешенного использования	Тяжелая промышленность
8.1.	Дополнительные сведения об использовании земельного участка	—
9.	Сведения о земельных участках (землях общего пользования, территории общего пользования), посредством которых обеспечивается доступ	—
10.	Иные сведения	—

4. Пояснения к сведениям об уточняемом земельном участке с кадастровым номером 67:25:0010723:647 :

1.	—
----	---

1. Сведения о характерных точках границ уточняемого земельного участка с кадастровым номером						67:25:0010723:648	
Система координат				МСК-67, зона 1		Зона № 1	
Обозначение характерных точек границ	Координаты, м				Метод определения координат	Формулы, примененные для расчета средней квадратической погрешности определения координат характерных точек границ (Mt), с подставленными в такие формулы значениями и итоговые (вычисленные) значения Mt, м	Описание закрепления точки
	содержатся в Едином государственном реестре недвижимости		определены в результате выполнения комплексных кадастровых работ				
	X	Y	X	Y			
1	2	3	4	5	6	7	8
1							
1	491 703,33	1 268 987,65	491 703,33	1 268 987,65	—	0,10	
2	491 703,62	1 269 035,72	491 703,62	1 269 035,72			
3	491 703,37	1 269 045,66	491 703,37	1 269 045,66			
3	491 703,40	1 269 081,63	491 703,40	1 269 081,63			
4	491 586,13	1 269 082,40	491 586,13	1 269 082,40			
5	491 581,13	1 269 082,43	491 581,13	1 269 082,43			
1	491 380,54	1 269 083,74	491 380,54	1 269 083,74			
2	491 380,58	1 269 151,32	491 380,58	1 269 151,32			
9	491 341,06	1 269 145,01	491 341,06	1 269 145,01			
10	491 340,68	1 269 066,10	491 340,68	1 269 066,10			
1284	491 340,27	1 269 012,11	491 340,27	1 269 012,11		—	Закрепление отсутствует
12	491 340,21	1 269 004,65	491 340,21	1 269 004,65			
13	491 340,15	1 268 996,35	491 340,15	1 268 996,35			
14	491 363,11	1 268 976,19	491 363,11	1 268 976,19			
15	491 366,32	1 268 976,17	491 366,32	1 268 976,17			
16	491 689,49	1 268 974,17	491 689,49	1 268 974,17			
1	491 703,33	1 268 987,65	491 703,33	1 268 987,65			
Вырез 1 из 6							
1	491 558,25	1 269 076,68	491 558,25	1 269 076,68	—	0,10	-
2	491 557,39	1 269 082,57	491 557,39	1 269 082,57			
3	491 552,02	1 269 081,93	491 552,02	1 269 081,93			
4	491 552,90	1 269 076,00	491 552,90	1 269 076,00			

1	2	3	4	5	6	7	8
1	491 558,25	1 269 076,68	491 558,25	1 269 076,68	—	0,10	-
Вырез 2 из 6							
17	491 643,69	1 269 004,11	491 643,69	1 269 004,11	—	0,10	-
18	491 640,39	1 269 007,05	491 640,39	1 269 007,05			
19	491 640,19	1 269 006,83	491 640,19	1 269 006,83			
20	491 643,22	1 269 004,13	491 643,22	1 269 004,13			
21	491 639,80	1 269 001,52	491 639,80	1 269 001,52			
22	491 639,99	1 269 001,28	491 639,99	1 269 001,28			
17	491 643,69	1 269 004,11	491 643,69	1 269 004,11			
Вырез 3 из 6							
9	491 601,46	1 269 041,94	491 601,46	1 269 041,94	—	0,10	-
10	491 601,25	1 269 042,15	491 601,25	1 269 042,15			
11	491 597,69	1 269 038,56	491 597,69	1 269 038,56			
12	491 597,91	1 269 038,35	491 597,91	1 269 038,35			
9	491 601,46	1 269 041,94	491 601,46	1 269 041,94			
Вырез 4 из 6							
13	491 644,09	1 269 038,79	491 644,09	1 269 038,79	—	0,10	-
14	491 643,91	1 269 039,02	491 643,91	1 269 039,02			
15	491 640,06	1 269 035,99	491 640,06	1 269 035,99			
16	491 640,24	1 269 035,76	491 640,24	1 269 035,76			
13	491 644,09	1 269 038,79	491 644,09	1 269 038,79			
Вырез 5 из 6							
5	491 564,42	1 269 077,94	491 564,42	1 269 077,94	—	0,10	-
6	491 561,70	1 269 081,78	491 561,70	1 269 081,78			
7	491 561,46	1 269 081,61	491 561,46	1 269 081,61			
8	491 564,18	1 269 077,76	491 564,18	1 269 077,76			
5	491 564,42	1 269 077,94	491 564,42	1 269 077,94			
Вырез 6 из 6							
23	491 610,14	1 268 975,82	491 610,14	1 268 975,82	—	0,10	-
24	491 609,95	1 268 976,05	491 609,95	1 268 976,05			
25	491 609,72	1 268 975,85	491 609,72	1 268 975,85			
26	491 609,92	1 268 975,62	491 609,92	1 268 975,62			
23	491 610,14	1 268 975,82	491 610,14	1 268 975,82			

2

1	2	3	4	5	6	7	8
9	491 565,09	1 269 129,55	491 565,09	1 269 129,55	—	0,10	-
10	491 565,14	1 269 132,13	491 565,14	1 269 132,13			
11	491 565,22	1 269 137,15	491 565,22	1 269 137,15			
6	491 565,49	1 269 152,45	491 565,49	1 269 152,45			
7	491 530,79	1 269 153,30	491 530,79	1 269 153,30			
8	491 530,29	1 269 130,60	491 530,29	1 269 130,60			
9	491 565,09	1 269 129,55	491 565,09	1 269 129,55			

2. Сведения о частях границ уточняемого земельного участка с кадастровым номером

67:25:0010723:648

:

Обозначение части границ		Горизонтальное проложение (S), м	Описание прохождения части границ	Сведения о согласовании местоположения границ (согласовано/спорное)
от т.	до т.			
1	2	3	4	5

1				
1	2	48,07	—	согласовано
2	3	9,94		
3	3	35,97		
3	4	117,27		
4	5	5,00		
5	1	200,59		
1	2	67,58		
2	9	40,02		
9	10	78,91		
10	1284	53,99		
1284	12	7,46		
12	13	8,30		
13	14	30,55		
14	15	3,21		
15	16	323,18		
16	1	19,32		

Вырез 1 из 6				
1	2	5,95	—	согласовано
2	3	5,41		
3	4	5,99		
4	1	5,39		

Вырез 2 из 6

1	2	3	4	5
17	18	4,42	—	согласовано
18	19	0,30		
19	20	4,06		
20	21	4,30		
21	22	0,31		
22	17	4,66		
Вырез 3 из 6				
9	10	0,30	—	согласовано
10	11	5,06		
11	12	0,30		
12	9	5,05		
Вырез 4 из 6				
13	14	0,29	—	согласовано
14	15	4,90		
15	16	0,29		
16	13	4,90		
Вырез 5 из 6				
5	6	4,71	—	согласовано
6	7	0,29		
7	8	4,71		
8	5	0,30		
Вырез 6 из 6				
23	24	0,30	—	согласовано
24	25	0,30		
25	26	0,30		
26	23	0,30		
2				
9	10	2,58	—	согласовано
10	11	5,02		
11	6	15,30		
6	7	34,71		
7	8	22,71		
8	9	34,82		

3. Сведения о характеристиках уточняемого земельного участка с кадастровым номером 67:25:0010723:648 :		
№ п/п	Наименование характеристики	Значение характеристики
1	2	3
1.	Адрес земельного участка	—
1.1.	Сведения о местоположении земельного участка (при отсутствии адреса) в структурированном в соответствии с федеральной информационной адресной системой виде	Российская Федерация, Смоленская область, Ярцевский р-н, Ярцево г, Ярцевское р-н, 3-я Литейная ул
1.2.	Дополнительные сведения о местоположении земельного участка	—
2.	Площадь земельного участка ± величина погрешности определения (вычисления) площади ($P \pm \Delta P$), м²	$42\,042 \pm 81,00$, (1) $41\,249,23 \pm 71,08$, (2) $792,72 \pm 9,85$
3.	Формула, примененная для вычисления предельной погрешности определения площади земельного участка, с подставленными значениями и итоговые (вычисленные) значения	$71,08 + 9,85 = 81$
4.	Площадь земельного участка согласно сведениям Единого государственного реестра недвижимости (Ркад), м²	42 042,00
5.	Оценка расхождения Р и Ркад ($P - P_{\text{кад}}$), м²	0
6.	Предельный минимальный и максимальный размеры земельного участка ($P_{\text{мин}}$ и $P_{\text{макс}}$), м²	— —
7.	Кадастровый или иной государственный учетный номер (инвентарный) здания, сооружения, объекта незавершенного строительства, расположенного на земельном участке	—
8.	Вид (виды) разрешенного использования	Производственная деятельность
8.1.	Дополнительные сведения об использовании земельного участка	—
9.	Сведения о земельных участках (землях общего пользования, территории общего пользования), посредством которых обеспечивается доступ	—
10.	Иные сведения	—
4. Пояснения к сведениям об уточняемом земельном участке с кадастровым номером 67:25:0010723:648 :		
1.	—	

1. Сведения о характерных точках границ уточняемого земельного участка с кадастровым номером					67:25:0010723:649		
Система координат					МСК-67, зона 1		
					Зона № 1		
Обоз- начение харак- терных точек границ	Координаты, м				Метод определения координат	Формулы, примененные для расчета средней квадратической погрешности определения координат характерных точек границ (Mt), с подставленными в такие формулы значениями и итоговые (вычисленные) значения Mt, м	Описание закрепления точки
	содержатся в Едином государственном реестре недвижимости		определены в результате выполнения комплексных кадастровых работ				
	X	Y	X	Y			
1	2	3	4	5	6	7	8
1							
1	491 558,25	1 269 076,68	491 558,25	1 269 076,68	—	0,10	-
2	491 557,39	1 269 082,57	491 557,39	1 269 082,57			
3	491 552,02	1 269 081,93	491 552,02	1 269 081,93			
4	491 552,90	1 269 076,00	491 552,90	1 269 076,00			
1	491 558,25	1 269 076,68	491 558,25	1 269 076,68			
2							
5	491 564,42	1 269 077,94	491 564,42	1 269 077,94	—	0,10	-
6	491 561,70	1 269 081,78	491 561,70	1 269 081,78			
7	491 561,46	1 269 081,61	491 561,46	1 269 081,61			
8	491 564,18	1 269 077,76	491 564,18	1 269 077,76			
5	491 564,42	1 269 077,94	491 564,42	1 269 077,94			
3							
9	491 601,46	1 269 041,94	491 601,46	1 269 041,94	—	0,10	-
10	491 601,25	1 269 042,15	491 601,25	1 269 042,15			
11	491 597,69	1 269 038,56	491 597,69	1 269 038,56			
12	491 597,91	1 269 038,35	491 597,91	1 269 038,35			
9	491 601,46	1 269 041,94	491 601,46	1 269 041,94			
4							
13	491 644,09	1 269 038,79	491 644,09	1 269 038,79	—	0,10	-
14	491 643,91	1 269 039,02	491 643,91	1 269 039,02			
15	491 640,06	1 269 035,99	491 640,06	1 269 035,99			
16	491 640,24	1 269 035,76	491 640,24	1 269 035,76			

1	2	3	4	5	6	7	8
13	491 644,09	1 269 038,79	491 644,09	1 269 038,79	—	0,10	-
5							
17	491 643,69	1 269 004,11	491 643,69	1 269 004,11	—	0,10	-
18	491 640,39	1 269 007,05	491 640,39	1 269 007,05			
19	491 640,19	1 269 006,83	491 640,19	1 269 006,83			
20	491 643,22	1 269 004,13	491 643,22	1 269 004,13			
21	491 639,80	1 269 001,52	491 639,80	1 269 001,52			
22	491 639,99	1 269 001,28	491 639,99	1 269 001,28			
17	491 643,69	1 269 004,11	491 643,69	1 269 004,11			
6							
23	491 610,14	1 268 975,82	491 610,14	1 268 975,82	—	0,10	-
24	491 609,95	1 268 976,05	491 609,95	1 268 976,05			
25	491 609,72	1 268 975,85	491 609,72	1 268 975,85			
26	491 609,92	1 268 975,62	491 609,92	1 268 975,62			
23	491 610,14	1 268 975,82	491 610,14	1 268 975,82			
2. Сведения о частях границ уточняемого земельного участка с кадастровым номером						67:25:0010723:649	
Обозначение части границ		Горизонтальное проложение (S), м	Описание прохождения части границ		Сведения о согласовании местоположения границ (согласовано/спорное)		
от т.	до т.						
1	2	3	4		5		
1							
1	2	5,95	—		согласовано		
2	3	5,41					
3	4	5,99					
4	1	5,39					
2							
5	6	4,71	—		согласовано		
6	7	0,29					
7	8	4,71					
8	5	0,30					
3							
9	10	0,30	—		согласовано		
10	11	5,06					
11	12	0,30					
12	9	5,05					

1	2	3	4	5
4				
13	14	0,29	—	согласовано
14	15	4,90		
15	16	0,29		
16	13	4,90		
5				
17	18	4,42	—	согласовано
18	19	0,30		
19	20	4,06		
20	21	4,30		
21	22	0,31		
22	17	4,66		
6				
23	24	0,30	—	согласовано
24	25	0,30		
25	26	0,30		
26	23	0,30		
3. Сведения о характеристиках уточняемого земельного участка с кадастровым номером 67:25:0010723:649 :				
№ п/п	Наименование характеристики		Значение характеристики	
1	2		3	
1.	Адрес земельного участка		—	
1.1.	Сведения о местоположении земельного участка (при отсутствии адреса) в структурированном в соответствии с федеральной информационной адресной системой виде		Российская Федерация, Смоленская область, Ярцевский р-н, Ярцево г, Ярцевское р-н, 3-я Литейная ул	
1.2.	Дополнительные сведения о местоположении земельного участка		—	
2.	Площадь земельного участка ± величина погрешности определения (вычисления) площади (Р ± ΔР), м²		39 ± 4,00, (1) 32,25 ± 1,99, (2) 1,40 ± 0,41, (3) 1,52 ± 0,43, (4) 1,43 ± 0,42, (5) 2,62 ± 0,57, (6) 0,09 ± 0,11	
3.	Формула, примененная для вычисления предельной погрешности определения площади земельного участка, с подставленными значениями и итоговые (вычисленные) значения		1,99 + 0,41 + 0,43 + 0,42 + 0,57 + 0,11 = 4	
4.	Площадь земельного участка согласно сведениям Единого государственного реестра недвижимости (Ркад), м²		39,00	

1	2				3		
5.	Оценка расхождения Р и Ркад (Р - Ркад), м²				0		
6.	Предельный минимальный и максимальный размеры земельного участка (Рмин и Рмакс), м²				— —		
7.	Кадастровый или иной государственный учетный номер (инвентарный) здания, сооружения, объекта незавершенного строительства, расположенного на земельном участке				—		
8.	Вид (виды) разрешенного использования				Производственная деятельность		
8.1.	Дополнительные сведения об использовании земельного участка				—		
9.	Сведения о земельных участках (землях общего пользования, территории общего пользования), посредством которых обеспечивается доступ				—		
10.	Иные сведения				—		
4. Пояснения к сведениям об уточняемом земельном участке с кадастровым номером					67:25:0010723:649 :		
1.	—						
1. Сведения о характерных точках границ уточняемого земельного участка с кадастровым номером					67:25:0010723:650 :		
Система координат МСК-67, зона 1					Зона № 1		
Обоз- начение харак- терных точек границ	Координаты, м				Метод определения координат	Формулы, примененные для расчета средней квадратической погрешности определения координат характерных точек границ (Mt), с подставленными в такие формулы значениями и итоговые (вычисленные) значения Mt, м	Описание закрепления точки
	содержатся в Едином государственном реестре недвижимости		определены в результате выполнения комплексных кадастровых работ				
	X	Y	X	Y			
1	2	3	4	5	6	7	8
8	491 489,25	1 269 343,02	491 489,25	1 269 343,02	—	0,10	Закрепление отсутствует
9	491 488,66	1 269 392,29	491 488,66	1 269 392,29			
10	491 486,98	1 269 417,38	491 486,98	1 269 417,38			
11	491 484,48	1 269 437,27	491 484,48	1 269 437,27			
12	491 479,78	1 269 443,16	491 479,78	1 269 443,16			
13	491 460,90	1 269 455,16	491 460,90	1 269 455,16			
6	491 442,78	1 269 456,61	491 442,78	1 269 456,61			
1	491 369,87	1 269 458,96	491 369,87	1 269 458,96			
2	491 373,98	1 269 428,29	491 373,98	1 269 428,29			

1	2	3	4	5	6	7	8
3	491 379,65	1 269 428,68	491 379,65	1 269 428,68	—	0,10	Закрепление отсутствует
4	491 379,64	1 269 428,02	491 379,64	1 269 428,02			Долговременный межевой знак
7	491 396,16	1 269 343,58	491 396,16	1 269 343,58			Закрепление отсутствует
8	491 489,25	1 269 343,02	491 489,25	1 269 343,02			

2. Сведения о частях границ уточняемого земельного участка с кадастровым номером 67:25:0010723:650 :

Обозначение части границ		Горизонтальное проложение (S), м	Описание прохождения части границ	Сведения о согласовании местоположения границ (согласовано/спорное)
от т.	до т.			
1	2	3	4	5
8	9	49,27	—	согласовано
9	10	25,15		
10	11	20,05		
11	12	7,54		
12	13	22,37		
13	6	18,18		
6	1	72,95		
1	2	30,94		
2	3	5,68		
3	4	0,66		
4	7	86,04		
7	8	93,09		

3. Сведения о характеристиках уточняемого земельного участка с кадастровым номером 67:25:0010723:650 :

№ п/п	Наименование характеристики	Значение характеристики
1	2	3
1.	Адрес земельного участка	Российская Федерация, Смоленская область, муниципальный район Ярцевский, городское поселение Ярцевское, город Ярцево, улица 5-я Литейная, земельный участок 22
1.1.	Сведения о местоположении земельного участка (при отсутствии адреса) в структурированном в соответствии с федеральной информационной адресной системой виде	—
1.2.	Дополнительные сведения о местоположении земельного участка	—
2.	Площадь земельного участка ± величина погрешности определения (вычисления) площади ($P \pm \Delta P$), м²	11 573 ± 38,00

1	2				3		
3.	Формула, примененная для вычисления предельной погрешности определения площади земельного участка, с подставленными значениями и итоговые (вычисленные) значения				$3,5*0,10*\sqrt{(11\,573,00)} = 38$		
4.	Площадь земельного участка согласно сведениям Единого государственного реестра недвижимости (Ркад), м²				11 575,00		
5.	Оценка расхождения Р и Ркад (Р - Ркад), м²				2		
6.	Предельный минимальный и максимальный размеры земельного участка (Рмин и Рмакс), м²				— —		
7.	Кадастровый или иной государственный учетный номер (инвентарный) здания, сооружения, объекта незавершенного строительства, расположенного на земельном участке				—		
8.	Вид (виды) разрешенного использования				под ограждение и площадки под складирование материалов для цеха по переработке древесины, заготовке и переработке лома черных металлов, под склад		
8.1.	Дополнительные сведения об использовании земельного участка				—		
9.	Сведения о земельных участках (землях общего пользования, территории общего пользования), посредством которых обеспечивается доступ				—		
10.	Иные сведения				—		
4. Пояснения к сведениям об уточняемом земельном участке с кадастровым номером					67:25:0010723:650 :		
1.	—						
1. Сведения о характерных точках границ уточняемого земельного участка с кадастровым номером					67:25:0010723:651 :		
Система координат					МСК-67, зона 1 Зона № 1		
Обоз- начение харак- терных точек границ	Координаты, м				Метод определения координат	Формулы, примененные для расчета средней квадратической погрешности определения координат характерных точек границ (Mt), с подставленными в такие формулы значениями и итоговые (вычисленные) значения Mt, м	Описание закрепления точки
	содержатся в Едином государственном реестре недвижимости		определены в результате выполнения комплексных кадастровых работ				
	X	Y	X	Y			
1	2	3	4	5	6	7	8
638	491 395,66	1 269 337,45	491 395,66	1 269 337,45	—	0,10	Закрепление отсутствует
211	491 187,76	1 269 338,63	491 187,76	1 269 338,63			

1	2	3	4	5	6	7	8
3	491 166,76	1 269 338,73	491 166,76	1 269 338,73	—	0,10	Закрепление отсутствует
23	491 166,64	1 269 319,92	491 166,64	1 269 319,92			
24	491 249,55	1 269 319,30	491 249,55	1 269 319,30			
25	491 249,20	1 269 271,99	491 249,20	1 269 271,99			
26	491 371,05	1 269 269,48	491 371,05	1 269 269,48			
27	491 388,93	1 269 267,45	491 388,93	1 269 267,45			
28	491 393,11	1 269 266,98	491 393,11	1 269 266,98			
637	491 395,49	1 269 266,72	491 395,49	1 269 266,72			
638	491 395,66	1 269 337,45	491 395,66	1 269 337,45			

2. Сведения о частях границ уточняемого земельного участка с кадастровым номером 67:25:0010723:651 :

Обозначение части границ		Горизонтальное проложение (S), м	Описание прохождения части границ	Сведения о согласовании местоположения границ (согласовано/спорное)
от т.	до т.			
1	2	3	4	5
638	211	207,90	—	согласовано
211	3	21,00		
3	23	18,81		
23	24	82,91		
24	25	47,31		
25	26	121,88		
26	27	17,99		
27	28	4,21		
28	637	2,39		
637	638	70,73		

3. Сведения о характеристиках уточняемого земельного участка с кадастровым номером 67:25:0010723:651 :

№ п/п	Наименование характеристики	Значение характеристики
1	2	3
1.	Адрес земельного участка	—
1.1.	Сведения о местоположении земельного участка (при отсутствии адреса) в структурированном в соответствии с федеральной информационной адресной системой виде	Российская Федерация, Смоленская область, Ярцевский р-н, Ярцево г, 5-я Литейная ул
1.2.	Дополнительные сведения о местоположении земельного участка	—
2.	Площадь земельного участка ± величина погрешности определения (вычисления) площади ($P \pm \Delta P$), м²	11 442 ± 37,00

1	2				3		
3.	Формула, примененная для вычисления предельной погрешности определения площади земельного участка, с подставленными значениями и итоговые (вычисленные) значения				3,5*0,10*√(11 442,00) = 37		
4.	Площадь земельного участка согласно сведениям Единого государственного реестра недвижимости (Ркад), м²				11 442,00		
5.	Оценка расхождения Р и Ркад (Р - Ркад), м²				0		
6.	Предельный минимальный и максимальный размеры земельного участка (Рмин и Рмакс), м²				— —		
7.	Кадастровый или иной государственный учетный номер (инвентарный) здания, сооружения, объекта незавершенного строительства, расположенного на земельном участке				—		
8.	Вид (виды) разрешенного использования				Под производственное здание с пристройкой бытового корпуса и частью железнодорожного пути №12		
8.1.	Дополнительные сведения об использовании земельного участка				—		
9.	Сведения о земельных участках (землях общего пользования, территории общего пользования), посредством которых обеспечивается доступ				—		
10.	Иные сведения				—		
4. Пояснения к сведениям об уточняемом земельном участке с кадастровым номером					67:25:0010723:651 :		
1.	—						
1. Сведения о характерных точках границ уточняемого земельного участка с кадастровым номером					67:25:0010723:652 :		
Система координат					МСК-67, зона 1		
Зона №					1		
Обозначение характерных точек границ	Координаты, м				Метод определения координат	Формулы, примененные для расчета средней квадратической погрешности определения координат характерных точек границ (Mt), с подставленными в такие формулы значениями и итоговые (вычисленные) значения Mt, м	Описание закрепления точки
	содержатся в Едином государственном реестре недвижимости		определены в результате выполнения комплексных кадастровых работ				
	X	Y	X	Y			
1	2	3	4	5	6	7	8
195	491 958,79	1 269 512,18	491 958,79	1 269 512,18	—	0,10	Закрепление отсутствует
2	491 847,45	1 269 389,27	491 847,45	1 269 389,27			

1	2	3	4	5	6	7	8
3	491 776,95	1 269 353,59	491 776,95	1 269 353,59	—	0,10	Закрепление отсутствует
4	491 754,94	1 269 345,81	491 754,94	1 269 345,81			
5	491 707,53	1 269 341,68	491 707,53	1 269 341,68			
8	491 489,25	1 269 343,02	491 489,25	1 269 343,02			
7	491 396,16	1 269 343,58	491 396,16	1 269 343,58			Долговременный межевой знак
210	491 187,76	1 269 344,61	491 187,76	1 269 344,61			Закрепление отсутствует
211	491 187,76	1 269 338,63	491 187,76	1 269 338,63			
638	491 395,66	1 269 337,45	491 395,66	1 269 337,45			
1059	491 489,10	1 269 336,92	491 489,10	1 269 336,92			
32	491 707,33	1 269 335,68	491 707,33	1 269 335,68			
33	491 755,47	1 269 339,63	491 755,47	1 269 339,63			
34	491 801,29	1 269 351,94	491 801,29	1 269 351,94			
35	491 847,48	1 269 380,18	491 847,48	1 269 380,18			
6	491 925,82	1 269 466,39	491 925,82	1 269 466,39			
195	491 958,79	1 269 512,18	491 958,79	1 269 512,18			

2. Сведения о частях границ уточняемого земельного участка с кадастровым номером
67:25:0010723:652
:

Обозначение части границ		Горизонтальное проложение (S), м	Описание прохождения части границ	Сведения о согласовании местоположения границ (согласовано/спорное)
от т.	до т.			
1	2	3	4	5
195	2	165,84	—	согласовано
2	3	79,01		
3	4	23,34		
4	5	47,59		
5	8	218,28		
8	7	93,09		
7	210	208,40		
210	211	5,98		
211	638	207,90		
638	1059	93,44		
1059	32	218,23		
32	33	48,30		
33	34	47,44		
34	35	54,14		

1	2	3	4	5
35	6	116,49	—	согласовано
6	195	56,42		

3. Сведения о характеристиках уточняемого земельного участка с кадастровым номером 67:25:0010723:652 :

№ п/п	Наименование характеристики	Значение характеристики
1	2	3
1.	Адрес земельного участка	—
1.1.	Сведения о местоположении земельного участка (при отсутствии адреса) в структурированном в соответствии с федеральной информационной адресной системой виде	Российская Федерация, Смоленская область, Ярцевский р-н, Ярцево г, 5-я Литейная ул
1.2.	Дополнительные сведения о местоположении земельного участка	—
2.	Площадь земельного участка ± величина погрешности определения (вычисления) площади ($P \pm \Delta P$), м ²	$5\,284 \pm 25,00$
3.	Формула, примененная для вычисления предельной погрешности определения площади земельного участка, с подставленными значениями и итоговые (вычисленные) значения	$3,5*0,10*\sqrt{(5\,284,00)} = 25$
4.	Площадь земельного участка согласно сведениям Единого государственного реестра недвижимости (Ркад), м ²	5 284,00
5.	Оценка расхождения Р и Ркад ($P - P_{кад}$), м ²	0
6.	Предельный минимальный и максимальный размеры земельного участка (Рмин и Рмакс), м ²	— —
7.	Кадастровый или иной государственный учетный номер (инвентарный) здания, сооружения, объекта незавершенного строительства, расположенного на земельном участке	—
8.	Вид (виды) разрешенного использования	Под производственное здание с пристройкой бытового корпуса и частью железнодорожного пути №12
8.1.	Дополнительные сведения об использовании земельного участка	—
9.	Сведения о земельных участках (землях общего пользования, территории общего пользования), посредством которых обеспечивается доступ	—
10.	Иные сведения	—

4. Пояснения к сведениям об уточняемом земельном участке с кадастровым номером 67:25:0010723:652 :

1.	—
----	---

1. Сведения о характерных точках границ уточняемого земельного участка с кадастровым номером					67:25:0010723:653		
Система координат					МСК-67, зона 1		
					Зона № 1		
Обоз- начение харак- терных точек границ	Координаты, м				Метод определения координат	Формулы, примененные для расчета средней квадратической погрешности определения координат характерных точек границ (Mt), с подставленными в такие формулы значениями и итоговые (вычисленные) значения Mt, м	Описание закрепления точки
	содержатся в Едином государственном реестре недвижимости		определены в результате выполнения комплексных кадастровых работ				
	X	Y	X	Y			
1	2	3	4	5	6	7	8
3	491 379,65	1 269 428,68	491 379,65	1 269 428,68	—	0,10	Закрепление отсутствует
2	491 373,98	1 269 428,29	491 373,98	1 269 428,29			
1	491 369,87	1 269 458,96	491 369,87	1 269 458,96			
772	491 276,19	1 269 459,72	491 276,19	1 269 459,72			
773	491 274,10	1 269 459,72	491 274,10	1 269 459,72			
770	491 265,25	1 269 459,80	491 265,25	1 269 459,80			
771	491 263,16	1 269 459,80	491 263,16	1 269 459,80			
215	491 164,58	1 269 460,58	491 164,58	1 269 460,58			
214	491 167,98	1 269 378,89	491 167,98	1 269 378,89			
18	491 167,74	1 269 344,94	491 167,74	1 269 344,94			
210	491 187,76	1 269 344,61	491 187,76	1 269 344,61			
7	491 396,16	1 269 343,58	491 396,16	1 269 343,58			
4	491 379,64	1 269 428,02	491 379,64	1 269 428,02			Закрепление отсутствует
3	491 379,65	1 269 428,68	491 379,65	1 269 428,68			
2. Сведения о частях границ уточняемого земельного участка с кадастровым номером							67:25:0010723:653
Обозначение части границ		Горизонтальное проложение (S), м	Описание прохождения части границ	Сведения о согласовании местоположения границ (согласовано/спорное)			
от т.	до т.						
1	2	3	4	5			
3	2	5,68	—	согласовано			
2	1	30,94					
1	772	93,68					
772	773	2,09					

1	2	3	4	5
773	770	8,85	—	согласовано
770	771	2,09		
771	215	98,58		
215	214	81,76		
214	18	33,95		
18	210	20,02		
210	7	208,40		
7	4	86,04		
4	3	0,66		

3. Сведения о характеристиках уточняемого земельного участка с кадастровым номером 67:25:0010723:653 :

№ п/п	Наименование характеристики	Значение характеристики
1	2	3
1.	Адрес земельного участка	—
1.1.	Сведения о местоположении земельного участка (при отсутствии адреса) в структурированном в соответствии с федеральной информационной адресной системой виде	Российская Федерация, Смоленская область, Ярцевский р-н, Ярцево г, 5-я Литейная ул
1.2.	Дополнительные сведения о местоположении земельного участка	—
2.	Площадь земельного участка \pm величина погрешности определения (вычисления) площади ($P \pm \Delta P$), м ²	$25\,057 \pm 55,00$
3.	Формула, примененная для вычисления предельной погрешности определения площади земельного участка, с подставленными значениями и итоговые (вычисленные) значения	$3,5*0,10*\sqrt{(25\,057,00)} = 55$
4.	Площадь земельного участка согласно сведениям Единого государственного реестра недвижимости (Ркад), м ²	25 057,00
5.	Оценка расхождения Р и Ркад ($P - P_{кад}$), м ²	0
6.	Предельный минимальный и максимальный размеры земельного участка ($P_{мин}$ и $P_{макс}$), м ²	— —
7.	Кадастровый или иной государственный учетный номер (инвентарный) здания, сооружения, объекта незавершенного строительства, расположенного на земельном участке	—
8.	Вид (виды) разрешенного использования	Под производственное здание с пристройкой бытового корпуса и частью железнодорожного пути №12
8.1.	Дополнительные сведения об использовании земельного участка	—

1	2				3		
9.	Сведения о земельных участках (землях общего пользования, территории общего пользования), посредством которых обеспечивается доступ				—		
10.	Иные сведения				—		
4. Пояснения к сведениям об уточняемом земельном участке с кадастровым номером					67:25:0010723:653		
1.	—						
1. Сведения о характерных точках границ уточняемого земельного участка с кадастровым номером					67:25:0010723:654		
Система координат					МСК-67, зона 1		Зона № 1
Обозначение характерных точек границ	Координаты, м				Метод определения координат	Формулы, примененные для расчета средней квадратической погрешности определения координат характерных точек границ (Mt), с подставленными в такие формулы значениями и итоговые (вычисленные) значения Mt, м	Описание закрепления точки
	содержатся в Едином государственном реестре недвижимости		определены в результате выполнения комплексных кадастровых работ				
	X	Y	X	Y			
1	2	3	4	5	6	7	8
502	490 699,16	1 268 781,54	490 699,16	1 268 781,54	—	0,10	—
392	490 699,48	1 268 801,56	490 699,48	1 268 801,56			
1	490 700,46	1 268 886,84	490 700,46	1 268 886,84			
21	490 672,04	1 268 886,49	490 672,04	1 268 886,49			
4	490 672,18	1 268 893,29	490 672,18	1 268 893,29			
19	490 672,20	1 268 896,29	490 672,20	1 268 896,29			
18	490 540,94	1 268 896,92	490 540,94	1 268 896,92			
7	490 540,94	1 268 897,79	490 540,94	1 268 897,79			
8	490 540,95	1 268 899,43	490 540,95	1 268 899,43			
9	490 500,47	1 268 900,45	490 500,47	1 268 900,45			
10	490 497,64	1 268 900,47	490 497,64	1 268 900,47			
11	490 497,67	1 268 902,51	490 497,67	1 268 902,51			
12	490 443,82	1 268 902,85	490 443,82	1 268 902,85			
11	490 440,82	1 268 902,85	490 440,82	1 268 902,85			
10	490 440,79	1 268 898,58	490 440,79	1 268 898,58			
9	490 407,68	1 268 898,38	490 407,68	1 268 898,38			

1	2	3	4	5	6	7	8
н 2	490 406,92	1 268 795,32	490 406,92	1 268 795,32	—	0,10	
н 1	490 558,37	1 268 795,91	490 558,37	1 268 795,91			
527	490 558,19	1 268 780,17	490 558,19	1 268 780,17			-
344	490 570,52	1 268 780,28	490 570,52	1 268 780,28			—
502	490 699,16	1 268 781,54	490 699,16	1 268 781,54			

Вырез 1 из 1							
н 3	490 581,18	1 268 836,90	490 581,18	1 268 836,90	—	0,10	-
н 4	490 582,48	1 268 872,87	490 582,48	1 268 872,87			
н 5	490 534,60	1 268 874,00	490 534,60	1 268 874,00			
н 6	490 534,66	1 268 837,05	490 534,66	1 268 837,05			
н 3	490 581,18	1 268 836,90	490 581,18	1 268 836,90			

2. Сведения о частях границ уточняемого земельного участка с кадастровым номером

67:25:0010723:654

:

Обозначение части границ		Горизонтальное проложение (S), м	Описание прохождения части границ	Сведения о согласовании местоположения границ (согласовано/спорное)
от т.	до т.			
1	2	3	4	5
502	392	20,02	—	согласовано
392	1	85,29		
1	21	28,42		
21	4	6,80		
4	19	3,00		
19	18	131,26		
18	7	0,87		
7	8	1,64		
8	9	40,49		
9	10	2,83		
10	11	2,04		
11	12	53,85		
12	11	3,00		
11	10	4,27		
10	9	33,11		
9	н 2	103,06		
н 2	н 1	151,45		
н 1	527	15,74		
527	344	12,33		

1	2	3	4	5
344	502	128,65	—	согласовано

Вырез 1 из 1

н 3	н 4	35,99	—	согласовано
н 4	н 5	47,89		
н 5	н 6	36,95		
н 6	н 3	46,52		

3. Сведения о характеристиках уточняемого земельного участка с кадастровым номером 67:25:0010723:654 :

№ п/п	Наименование характеристики	Значение характеристики
1	2	3
1.	Адрес земельного участка	—
1.1.	Сведения о местоположении земельного участка (при отсутствии адреса) в структурированном в соответствии с федеральной информационной адресной системой виде	Российская Федерация, Смоленская область, Ярцевский м р-н, Ярцевское г п, Ярцево г, Машиностроительная ул
1.2.	Дополнительные сведения о местоположении земельного участка	—
2.	Площадь земельного участка \pm величина погрешности определения (вычисления) площади ($P \pm \Delta P$), м ²	30 192 \pm 61,00
3.	Формула, примененная для вычисления предельной погрешности определения площади земельного участка, с подставленными значениями и итоговые (вычисленные) значения	$3,5*0,10*\sqrt{(30\ 192,00)} = 61$
4.	Площадь земельного участка согласно сведениям Единого государственного реестра недвижимости (Ркад), м ²	30 655,00
5.	Оценка расхождения Р и Ркад ($P - P_{кад}$), м ²	463
6.	Предельный минимальный и максимальный размеры земельного участка ($P_{мин}$ и $P_{макс}$), м ²	— —
7.	Кадастровый или иной государственный учетный номер (инвентарный) здания, сооружения, объекта незавершенного строительства, расположенного на земельном участке	—
8.	Вид (виды) разрешенного использования	под производство клееной фанеры
8.1.	Дополнительные сведения об использовании земельного участка	—
9.	Сведения о земельных участках (землях общего пользования, территории общего пользования), посредством которых обеспечивается доступ	—
10.	Иные сведения	—

4. Пояснения к сведениям об уточняемом земельном участке с кадастровым номером 67:25:0010723:654:

1.

1. Сведения о характерных точках границ уточняемого земельного участка с кадастровым номером 67:25:0010723:655:

Система координат МСК-67, зона 1Зона № 1

Обоз- начение харак- терных точек границ	Координаты, м				Метод определения координат	Формулы, примененные для расчета средней квадратической погрешности определения координат характерных точек границ (Mt), с подставленными в такие формулы значениями и итоговые (вычисленные) значения Mt, м	Описание закрепления точки
	содержатся в Едином государственном реестре недвижимости		определены в результате выполнения комплексных кадастровых работ				
	X	Y	X	Y			
1	2	3	4	5	6	7	8
1	490 700,46	1 268 886,84	490 700,46	1 268 886,84	—	0,10	—
2	490 700,52	1 268 893,15	490 700,52	1 268 893,15			
3	490 700,55	1 268 895,75	490 700,55	1 268 895,75			
4	490 700,85	1 268 930,08	490 700,85	1 268 930,08			
5	490 701,09	1 268 941,73	490 701,09	1 268 941,73			
6	490 428,09	1 268 944,23	490 428,09	1 268 944,23			
7	490 408,02	1 268 944,37	490 408,02	1 268 944,37			
8	490 407,71	1 268 902,39	490 407,71	1 268 902,39			
9	490 407,68	1 268 898,38	490 407,68	1 268 898,38			
10	490 440,79	1 268 898,58	490 440,79	1 268 898,58			
11	490 440,82	1 268 902,85	490 440,82	1 268 902,85			
12	490 443,82	1 268 902,85	490 443,82	1 268 902,85			
11	490 497,67	1 268 902,51	490 497,67	1 268 902,51			
10	490 497,64	1 268 900,47	490 497,64	1 268 900,47			
9	490 500,47	1 268 900,45	490 500,47	1 268 900,45			
8	490 540,95	1 268 899,43	490 540,95	1 268 899,43			
7	490 540,94	1 268 897,79	490 540,94	1 268 897,79			
18	490 540,94	1 268 896,92	490 540,94	1 268 896,92			
19	490 672,20	1 268 896,29	490 672,20	1 268 896,29			
4	490 672,18	1 268 893,29	490 672,18	1 268 893,29			
21	490 672,04	1 268 886,49	490 672,04	1 268 886,49			

1	2	3	4	5	6	7	8
1	490 700,46	1 268 886,84	490 700,46	1 268 886,84	—	0,10	—

2. Сведения о частях границ уточняемого земельного участка с кадастровым номером 67:25:0010723:655 :

Обозначение части границ		Горизонтальное проложение (S), м	Описание прохождения части границ	Сведения о согласовании местоположения границ (согласовано/спорное)
от т.	до т.			
1	2	3	4	5
1	2	6,31	—	согласовано
2	3	2,60		
3	4	34,33		
4	5	11,65		
5	6	273,01		
6	7	20,07		
7	8	41,98		
8	9	4,01		
9	10	33,11		
10	11	4,27		
11	12	3,00		
12	11	53,85		
11	10	2,04		
10	9	2,83		
9	8	40,49		
8	7	1,64		
7	18	0,87		
18	19	131,26		
19	4	3,00		
4	21	6,80		
21	1	28,42		

3. Сведения о характеристиках уточняемого земельного участка с кадастровым номером 67:25:0010723:655 :

№ п/п	Наименование характеристики	Значение характеристики
1	2	3

1	2	3
1.	Адрес земельного участка	—
1.1.	Сведения о местоположении земельного участка (при отсутствии адреса) в структурированном в соответствии с федеральной информационной адресной системой виде	Российская Федерация, Смоленская область, Ярцевский р-н, Ярцево г, Машиностроительная ул
1.2.	Дополнительные сведения о местоположении земельного участка	—
2.	Площадь земельного участка \pm величина погрешности определения (вычисления) площади ($P \pm \Delta P$), м ²	13 340 \pm 40,00
3.	Формула, примененная для вычисления предельной погрешности определения площади земельного участка, с подставленными значениями и итоговые (вычисленные) значения	$3,5*0,10*\sqrt{(13\ 340,00)} = 40$
4.	Площадь земельного участка согласно сведениям Единого государственного реестра недвижимости (Ркад), м ²	13 339,00
5.	Оценка расхождения Р и Ркад ($P - P_{кад}$), м ²	1
6.	Предельный минимальный и максимальный размеры земельного участка (Рмин и Рмакс), м ²	— —
7.	Кадастровый или иной государственный учетный номер (инвентарный) здания, сооружения, объекта незавершенного строительства, расположенного на земельном участке	—
8.	Вид (виды) разрешенного использования	под реконструкцию цеха по выпуску металлических конструкций
8.1.	Дополнительные сведения об использовании земельного участка	—
9.	Сведения о земельных участках (землях общего пользования, территории общего пользования), посредством которых обеспечивается доступ	—
10.	Иные сведения	—
4. Пояснения к сведениям об уточняемом земельном участке с кадастровым номером		67:25:0010723:655 :
1.	—	

1. Сведения о характерных точках границ уточняемого земельного участка с кадастровым номером					67:25:0010723:656			:
Система координат					МСК-67, зона 1			Зона № 1
Обозначение характерных точек границ	Координаты, м				Метод определения координат	Формулы, примененные для расчета средней квадратической погрешности определения координат характерных точек границ (Mt), с подставленными в такие формулы значениями и итоговые (вычисленные) значения Mt, м	Описание закрепления точки	
	содержатся в Едином государственном реестре недвижимости		определены в результате выполнения комплексных кадастровых работ					
	X	Y	X	Y				
1	2	3	4	5	6	7	8	
1	490 941,72	1 269 589,09	490 941,72	1 269 589,09	—	0,10	Закрепление отсутствует	
1280	490 941,82	1 269 602,29	490 941,82	1 269 602,29				
3	490 826,41	1 269 603,14	490 826,41	1 269 603,14				
1289	490 826,10	1 269 586,90	490 826,10	1 269 586,90		—		
1	490 941,72	1 269 589,09	490 941,72	1 269 589,09		0,10		
2. Сведения о частях границ уточняемого земельного участка с кадастровым номером					67:25:0010723:656			:
Обозначение части границ		Горизонтальное проложение (S), м	Описание прохождения части границ		Сведения о согласовании местоположения границ (согласовано/спорное)			
от т.	до т.							
1	2	3	4		5			
1	1280	13,20	—		согласовано			
1280	3	115,41						
3	1289	16,24						
1289	1	115,64						
3. Сведения о характеристиках уточняемого земельного участка с кадастровым номером					67:25:0010723:656			:
№ п/п	Наименование характеристики				Значение характеристики			
1	2				3			
1.	Адрес земельного участка				—			
1.1.	Сведения о местоположении земельного участка (при отсутствии адреса) в структурированном в соответствии с федеральной информационной адресной системой виде				Российская Федерация, Смоленская область, Ярцевский р-н, Ярцево г, 5-я Литейная ул			
1.2.	Дополнительные сведения о местоположении земельного участка				—			

1	2				3			
2.	Площадь земельного участка ± величина погрешности определения (вычисления) площади (Р ± ΔР), м²				1 700 ± 14,00			
3.	Формула, примененная для вычисления предельной погрешности определения площади земельного участка, с подставленными значениями и итоговые (вычисленные) значения				3,5*0,10*√(1 700,00) = 14			
4.	Площадь земельного участка согласно сведениям Единого государственного реестра недвижимости (Ркад), м²				1 700,00			
5.	Оценка расхождения Р и Ркад (Р - Ркад), м²				0			
6.	Предельный минимальный и максимальный размеры земельного участка (Рмин и Рмакс), м²				— —			
7.	Кадастровый или иной государственный учетный номер (инвентарный) здания, сооружения, объекта незавершенного строительства, расположенного на земельном участке				—			
8.	Вид (виды) разрешенного использования				Пищевая промышленность (строительство предприятия по производству мясных продуктов)			
8.1.	Дополнительные сведения об использовании земельного участка				—			
9.	Сведения о земельных участках (землях общего пользования, территории общего пользования), посредством которых обеспечивается доступ				—			
10.	Иные сведения				—			
4. Пояснения к сведениям об уточняемом земельном участке с кадастровым номером					67:25:0010723:656 :			
1.					—			
1. Сведения о характерных точках границ уточняемого земельного участка с кадастровым номером					67:25:0010723:663 :			
Система координат					МСК-67, зона 1			
					Зона № 1			
Обозначение характерных точек границ	Координаты, м				Метод определения координат	Формулы, примененные для расчета средней квадратической погрешности определения координат характерных точек границ (Mt), с подставленными в такие формулы значениями и итоговые (вычисленные) значения Mt, м	Описание закрепления точки	
	содержатся в Едином государственном реестре недвижимости		определены в результате выполнения комплексных кадастровых работ					
	X	Y	X	Y				
1	2	3	4	5	6	7	8	

1	2	3	4	5	6	7	8
6	491 119,89	1 269 097,25	491 119,89	1 269 097,25	—	0,10	Закрепление отсутствует
5	491 120,09	1 269 123,25	491 120,09	1 269 123,25			
1	491 120,02	1 269 165,67	491 120,02	1 269 165,67			
2	491 054,48	1 269 166,37	491 054,48	1 269 166,37			
3	491 047,02	1 269 009,34	491 047,02	1 269 009,34			
8	491 048,47	1 269 009,29	491 048,47	1 269 009,29			
9	491 059,58	1 269 055,68	491 059,58	1 269 055,68			
8	491 059,89	1 269 097,68	491 059,89	1 269 097,68			
7	491 089,85	1 269 097,46	491 089,85	1 269 097,46			
6	491 119,89	1 269 097,25	491 119,89	1 269 097,25			

2. Сведения о частях границ уточняемого земельного участка с кадастровым номером
67:25:0010723:663
:

Обозначение части границ		Горизонтальное проложение (S), м	Описание прохождения части границ	Сведения о согласовании местоположения границ (согласовано/спорное)
от т.	до т.			
1	2	3	4	5
6	5	26,00	—	согласовано
5	1	42,42		
1	2	65,54		
2	3	157,21		
3	8	1,45		
8	9	47,70		
9	8	42,00		
8	7	29,96		
7	6	30,04		

3. Сведения о характеристиках уточняемого земельного участка с кадастровым номером
67:25:0010723:663
:

№ п/п	Наименование характеристики	Значение характеристики
1	2	3
1.	Адрес земельного участка	Российская Федерация, Смоленская область, муниципальный район Ярцевский, городское поселение Ярцевское, город Ярцево, улица 3-я Литейная, строение 16
1.1.	Сведения о местоположении земельного участка (при отсутствии адреса) в структурированном в соответствии с федеральной информационной адресной системой виде	—
1.2.	Дополнительные сведения о местоположении земельного участка	—

1	2				3		
2.	Площадь земельного участка ± величина погрешности определения (вычисления) площади (Р ± ΔР), м²				5 278 ± 25,00		
3.	Формула, примененная для вычисления предельной погрешности определения площади земельного участка, с подставленными значениями и итоговые (вычисленные) значения				3,5*0,10*√(5 278,00) = 25		
4.	Площадь земельного участка согласно сведениям Единого государственного реестра недвижимости (Ркад), м²				5 278,00		
5.	Оценка расхождения Р и Ркад (Р - Ркад), м²				0		
6.	Предельный минимальный и максимальный размеры земельного участка (Рмин и Рмакс), м²				— —		
7.	Кадастровый или иной государственный учетный номер (инвентарный) здания, сооружения, объекта незавершенного строительства, расположенного на земельном участке				—		
8.	Вид (виды) разрешенного использования				Под строительную базу и расположенные на ней объекты		
8.1.	Дополнительные сведения об использовании земельного участка				—		
9.	Сведения о земельных участках (землях общего пользования, территории общего пользования), посредством которых обеспечивается доступ				—		
10.	Иные сведения				—		
4. Пояснения к сведениям об уточняемом земельном участке с кадастровым номером					67:25:0010723:663 :		
1.	—						
1. Сведения о характерных точках границ уточняемого земельного участка с кадастровым номером					67:25:0010723:664 :		
Система координат					МСК-67, зона 1 Зона № 1		
Обозначение характерных точек границ	Координаты, м				Метод определения координат	Формулы, примененные для расчета средней квадратической погрешности определения координат характерных точек границ (Mt), с подставленными в такие формулы значениями и итоговые (вычисленные) значения Mt, м	Описание закрепления точки
	содержатся в Едином государственном реестре недвижимости		определены в результате выполнения комплексных кадастровых работ				
	X	Y	X	Y			
1	2	3	4	5	6	7	8
2	491 054,48	1 269 166,37	491 054,48	1 269 166,37	—	0,10	Закрепление отсутствует

1	2	3	4	5	6	7	8
4	491 048,47	1 269 166,43	491 048,47	1 269 166,43	—	0,10	Закрепление отсутствует
5	491 041,03	1 269 009,51	491 041,03	1 269 009,51			
3	491 047,02	1 269 009,34	491 047,02	1 269 009,34			
2	491 054,48	1 269 166,37	491 054,48	1 269 166,37			

2. Сведения о частях границ уточняемого земельного участка с кадастровым номером 67:25:0010723:664 :

Обозначение части границ		Горизонтальное проложение (S), м	Описание прохождения части границ	Сведения о согласовании местоположения границ (согласовано/спорное)
от т.	до т.			
1	2	3	4	5
2	4	6,01	—	согласовано
4	5	157,10		
5	3	5,99		
3	2	157,21		

3. Сведения о характеристиках уточняемого земельного участка с кадастровым номером 67:25:0010723:664 :

№ п/п	Наименование характеристики	Значение характеристики
1	2	3
1.	Адрес земельного участка	Российская Федерация, Смоленская область, муниципальный район Ярцевский, городское поселение Ярцевское, город Ярцево, улица 3-я Литейная, строение 16
1.1.	Сведения о местоположении земельного участка (при отсутствии адреса) в структурированном в соответствии с федеральной информационной адресной системой виде	—
1.2.	Дополнительные сведения о местоположении земельного участка	—
2.	Площадь земельного участка \pm величина погрешности определения (вычисления) площади ($P \pm \Delta P$), м ²	943 \pm 11,00
3.	Формула, примененная для вычисления предельной погрешности определения площади земельного участка, с подставленными значениями и итоговые (вычисленные) значения	$3,5 \cdot 0,10 \cdot \sqrt{(943,00)} = 11$
4.	Площадь земельного участка согласно сведениям Единого государственного реестра недвижимости (Ркад), м ²	943,00
5.	Оценка расхождения Р и Ркад ($P - P_{\text{кад}}$), м ²	0
6.	Предельный минимальный и максимальный размеры земельного участка ($P_{\text{мин}}$ и $P_{\text{макс}}$), м ²	— —

1	2				3		
7.	Кадастровый или иной государственный учетный номер (инвентарный) здания, сооружения, объекта незавершенного строительства, расположенного на земельном участке				—		
8.	Вид (виды) разрешенного использования				Под строительную базу и расположенные на ней объекты		
8.1.	Дополнительные сведения об использовании земельного участка				—		
9.	Сведения о земельных участках (землях общего пользования, территории общего пользования), посредством которых обеспечивается доступ				—		
10.	Иные сведения				—		
4. Пояснения к сведениям об уточняемом земельном участке с кадастровым номером					67:25:0010723:664		
1.					—		
1. Сведения о характерных точках границ уточняемого земельного участка с кадастровым номером					67:25:0010723:665		
Система координат					МСК-67, зона 1		
Зона №					1		
Обозначение характерных точек границ	Координаты, м				Метод определения координат	Формулы, примененные для расчета средней квадратической погрешности определения координат характерных точек границ (Mt), с подставленными в такие формулы значениями и итоговые (вычисленные) значения Mt, м	Описание закрепления точки
	содержатся в Едином государственном реестре недвижимости		определены в результате выполнения комплексных кадастровых работ				
	X	Y	X	Y			
1	2	3	4	5	6	7	8
5	491 041,03	1 269 009,51	491 041,03	1 269 009,51	—	0,10	Закрепление отсутствует
6	491 044,76	1 269 088,15	491 044,76	1 269 088,15			
7	490 921,04	1 269 090,42	490 921,04	1 269 090,42			
8	490 921,08	1 269 013,04	490 921,08	1 269 013,04			
5	491 041,03	1 269 009,51	491 041,03	1 269 009,51			
2. Сведения о частях границ уточняемого земельного участка с кадастровым номером					67:25:0010723:665		
Обозначение части границ		Горизонтальное проложение (S), м	Описание прохождения части границ		Сведения о согласовании местоположения границ (согласовано/спорное)		
от т.	до т.						
1	2	3	4		5		
5	6	78,73	—		согласовано		
6	7	123,74					

1	2	3	4	5
7	8	77,38	—	согласовано
8	5	120,00		

3. Сведения о характеристиках уточняемого земельного участка с кадастровым номером 67:25:0010723:665 :

№ п/п	Наименование характеристики	Значение характеристики
1	2	3
1.	Адрес земельного участка	Российская Федерация, Смоленская область, муниципальный район Ярцевский, городское поселение Ярцевское, город Ярцево, улица 3-я Литейная, строение 16
1.1.	Сведения о местоположении земельного участка (при отсутствии адреса) в структурированном в соответствии с федеральной информационной адресной системой виде	—
1.2.	Дополнительные сведения о местоположении земельного участка	—
2.	Площадь земельного участка ± величина погрешности определения (вычисления) площади ($P \pm \Delta P$), м²	$9\,510 \pm 34,00$
3.	Формула, примененная для вычисления предельной погрешности определения площади земельного участка, с подставленными значениями и итоговые (вычисленные) значения	$3,5*0,10*\sqrt{(9\,510,00)} = 34$
4.	Площадь земельного участка согласно сведениям Единого государственного реестра недвижимости (Ркад), м²	9 510,00
5.	Оценка расхождения Р и Ркад ($P - P_{кад}$), м²	0
6.	Предельный минимальный и максимальный размеры земельного участка ($P_{мин}$ и $P_{макс}$), м²	— —
7.	Кадастровый или иной государственный учетный номер (инвентарный) здания, сооружения, объекта незавершенного строительства, расположенного на земельном участке	—
8.	Вид (виды) разрешенного использования	Нефтехимическая промышленность
8.1.	Дополнительные сведения об использовании земельного участка	—
9.	Сведения о земельных участках (землях общего пользования, территории общего пользования), посредством которых обеспечивается доступ	—
10.	Иные сведения	—

4. Пояснения к сведениям об уточняемом земельном участке с кадастровым номером 67:25:0010723:665 :

1.	—
----	---

1. Сведения о характерных точках границ уточняемого земельного участка с кадастровым номером						67:25:0010723:666		:
Система координат				МСК-67, зона 1		Зона № 1		
Обозначение характерных точек границ	Координаты, м				Метод определения координат	Формулы, примененные для расчета средней квадратической погрешности определения координат характерных точек границ (Mt), с подставленными в такие формулы значениями и итоговые (вычисленные) значения Mt, м	Описание закрепления точки	
	содержатся в Едином государственном реестре недвижимости		определены в результате выполнения комплексных кадастровых работ					
	X	Y	X	Y				
1	2	3	4	5	6	7	8	
9	490 921,04	1 269 167,80	490 921,04	1 269 167,80	—	0,10	Закрепление отсутствует	
7	490 921,04	1 269 090,42	490 921,04	1 269 090,42				
6	491 044,76	1 269 088,15	491 044,76	1 269 088,15				
4	491 048,47	1 269 166,43	491 048,47	1 269 166,43				
9	490 921,04	1 269 167,80	490 921,04	1 269 167,80				
2. Сведения о частях границ уточняемого земельного участка с кадастровым номером						67:25:0010723:666		:
Обозначение части границ		Горизонтальное проложение (S), м	Описание прохождения части границ	Сведения о согласовании местоположения границ (согласовано/спорное)				
от т.	до т.							
1	2	3	4	5				
9	7	77,38	—	согласовано				
7	6	123,74						
6	4	78,37						
4	9	127,44						
3. Сведения о характеристиках уточняемого земельного участка с кадастровым номером						67:25:0010723:666		:
№ п/п	Наименование характеристики			Значение характеристики				
1	2			3				
1.	Адрес земельного участка			Российская Федерация, Смоленская область, муниципальный район Ярцевский, городское поселение Ярцевское, город Ярцево, улица 3-я Литейная, строение 16				
1.1.	Сведения о местоположении земельного участка (при отсутствии адреса) в структурированном в соответствии с федеральной информационной адресной системой виде			—				
1.2.	Дополнительные сведения о местоположении земельного участка			—				

1	2				3		
2.	Площадь земельного участка ± величина погрешности определения (вычисления) площади (Р ± ΔР), м²				9 777 ± 35,00		
3.	Формула, примененная для вычисления предельной погрешности определения площади земельного участка, с подставленными значениями и итоговые (вычисленные) значения				3,5*0,10*√(9 777,00) = 35		
4.	Площадь земельного участка согласно сведениям Единого государственного реестра недвижимости (Ркад), м²				9 777,00		
5.	Оценка расхождения Р и Ркад (Р - Ркад), м²				0		
6.	Предельный минимальный и максимальный размеры земельного участка (Рмин и Рмакс), м²				— —		
7.	Кадастровый или иной государственный учетный номер (инвентарный) здания, сооружения, объекта незавершенного строительства, расположенного на земельном участке				—		
8.	Вид (виды) разрешенного использования				Нефтехимическая промышленность		
8.1.	Дополнительные сведения об использовании земельного участка				—		
9.	Сведения о земельных участках (землях общего пользования, территории общего пользования), посредством которых обеспечивается доступ				—		
10.	Иные сведения				—		
4. Пояснения к сведениям об уточняемом земельном участке с кадастровым номером					67:25:0010723:666 :		
1.					—		
1. Сведения о характерных точках границ уточняемого земельного участка с кадастровым номером					67:25:0010723:667 :		
Система координат					МСК-67, зона 1		
					Зона № 1		
Обозначение характерных точек границ	Координаты, м				Метод определения координат	Формулы, примененные для расчета средней квадратической погрешности определения координат характерных точек границ (Mt), с подставленными в такие формулы значениями и итоговые (вычисленные) значения Mt, м	Описание закрепления точки
	содержатся в Едином государственном реестре недвижимости		определены в результате выполнения комплексных кадастровых работ				
	X	Y	X	Y			
1	2	3	4	5	6	7	8
7	490 794,80	1 269 016,76	490 794,80	1 269 016,76	—	0,10	Закрепление отсутствует

1	2	3	4	5	6	7	8
8	490 921,08	1 269 013,04	490 921,08	1 269 013,04	—	0,10	Закрепление отсутствует
7	490 921,04	1 269 090,42	490 921,04	1 269 090,42			
9	490 921,04	1 269 167,80	490 921,04	1 269 167,80			
3	490 721,95	1 269 169,93	490 721,95	1 269 169,93			
4	490 721,44	1 269 161,28	490 721,44	1 269 161,28			
5	490 792,59	1 269 160,59	490 792,59	1 269 160,59			
6	490 794,62	1 269 032,69	490 794,62	1 269 032,69			
1	490 794,63	1 269 031,76	490 794,63	1 269 031,76			
7	490 794,80	1 269 016,76	490 794,80	1 269 016,76			

2. Сведения о частях границ уточняемого земельного участка с кадастровым номером 67:25:0010723:667 :

Обозначение части границ		Горизонтальное проложение (S), м	Описание прохождения части границ	Сведения о согласовании местоположения границ (согласовано/спорное)
от т.	до т.			
1	2	3	4	5
7	8	126,33	—	согласовано
8	7	77,38		
7	9	77,38		
9	3	199,10		
3	4	8,67		
4	5	71,15		
5	6	127,92		
6	1	0,93		
1	7	15,00		

3. Сведения о характеристиках уточняемого земельного участка с кадастровым номером 67:25:0010723:667 :

№ п/п	Наименование характеристики	Значение характеристики
1	2	3
1.	Адрес земельного участка	Российская Федерация, Смоленская область, муниципальный округ Ярцевский, город Ярцево, улица 3-я Литейная, строение 16
1.1.	Сведения о местоположении земельного участка (при отсутствии адреса) в структурированном в соответствии с федеральной информационной адресной системой виде	—
1.2.	Дополнительные сведения о местоположении земельного участка	—
2.	Площадь земельного участка ± величина погрешности определения (вычисления) площади ($P \pm \Delta P$), м²	20 173 ± 50,00

1	2	3					
3.	Формула, примененная для вычисления предельной погрешности определения площади земельного участка, с подставленными значениями и итоговые (вычисленные) значения	3,5*0,10*√(20 173,00) = 50					
4.	Площадь земельного участка согласно сведениям Единого государственного реестра недвижимости (Ркад), м²	20 173,00					
5.	Оценка расхождения Р и Ркад (Р - Ркад), м²	0					
6.	Предельный минимальный и максимальный размеры земельного участка (Рмин и Рмакс), м²	— —					
7.	Кадастровый или иной государственный учетный номер (инвентарный) здания, сооружения, объекта незавершенного строительства, расположенного на земельном участке	—					
8.	Вид (виды) разрешенного использования	нефтехимическая промышленность					
8.1.	Дополнительные сведения об использовании земельного участка	—					
9.	Сведения о земельных участках (землях общего пользования, территории общего пользования), посредством которых обеспечивается доступ	—					
10.	Иные сведения	—					
4. Пояснения к сведениям об уточняемом земельном участке с кадастровым номером		67:25:0010723:667 :					
1.	—						
1. Сведения о характерных точках границ уточняемого земельного участка с кадастровым номером		67:25:0010723:669 :					
Система координат МСК-67, зона 1		Зона № 1					
Обоз- начение харак- терных точек границ	Координаты, м		Метод определения координат	Формулы, примененные для расчета средней квадратической погрешности определения координат характерных точек границ (Mt), с подставленными в такие формулы значениями и итоговые (вычисленные) значения Mt, м	Описание закрепления точки		
	содержатся в Едином государственном реестре недвижимости					определены в результате выполнения комплексных кадастровых работ	
	X	Y				X	Y
1	2	3	4	5	6	7	8
3	491 241,08	1 269 121,34	491 241,08	1 269 121,34	—	0,10	Закрепление отсутствует
1	491 241,42	1 269 164,37	491 241,42	1 269 164,37			
1	491 120,02	1 269 165,67	491 120,02	1 269 165,67			

1	2	3	4	5	6	7	8
5	491 120,09	1 269 123,25	491 120,09	1 269 123,25	—	0,10	Закрепление отсутствует
4	491 167,77	1 269 122,50	491 167,77	1 269 122,50			
3	491 241,08	1 269 121,34	491 241,08	1 269 121,34			

2. Сведения о частях границ уточняемого земельного участка с кадастровым номером 67:25:0010723:669 :

Обозначение части границ		Горизонтальное проложение (S), м	Описание прохождения части границ	Сведения о согласовании местоположения границ (согласовано/спорное)
от т.	до т.			
1	2	3	4	5
3	1	43,03	—	согласовано
1	1	121,41		
1	5	42,42		
5	4	47,69		
4	3	73,32		

3. Сведения о характеристиках уточняемого земельного участка с кадастровым номером 67:25:0010723:669 :

№ п/п	Наименование характеристики	Значение характеристики
1	2	3
1.	Адрес земельного участка	Российская Федерация, Смоленская область, муниципальный район Ярцевский, городское поселение Ярцевское, город Ярцево, улица 3-я Литейная, строение 16
1.1.	Сведения о местоположении земельного участка (при отсутствии адреса) в структурированном в соответствии с федеральной информационной адресной системой виде	—
1.2.	Дополнительные сведения о местоположении земельного участка	—
2.	Площадь земельного участка \pm величина погрешности определения (вычисления) площади ($P \pm \Delta P$), м ²	$5\,178 \pm 25,00$
3.	Формула, примененная для вычисления предельной погрешности определения площади земельного участка, с подставленными значениями и итоговые (вычисленные) значения	$3,5 \cdot 0,10 \cdot \sqrt{(5\,178,00)} = 25$
4.	Площадь земельного участка согласно сведениям Единого государственного реестра недвижимости (Ркад), м ²	5 179,00
5.	Оценка расхождения Р и Ркад ($P - P_{\text{кад}}$), м ²	1
6.	Предельный минимальный и максимальный размеры земельного участка ($P_{\text{мин}}$ и $P_{\text{макс}}$), м ²	— —

1	2				3		
7.	Кадастровый или иной государственный учетный номер (инвентарный) здания, сооружения, объекта незавершенного строительства, расположенного на земельном участке				—		
8.	Вид (виды) разрешенного использования				Под строительную базу и расположенные на ней объекты		
8.1.	Дополнительные сведения об использовании земельного участка				—		
9.	Сведения о земельных участках (землях общего пользования, территории общего пользования), посредством которых обеспечивается доступ				—		
10.	Иные сведения				—		
4. Пояснения к сведениям об уточняемом земельном участке с кадастровым номером					67:25:0010723:669		
1.					—		
1. Сведения о характерных точках границ уточняемого земельного участка с кадастровым номером					67:25:0010723:671		
Система координат					МСК-67, зона 1		
Зона №					1		
Обоз- начение харак- терных точек границ	Координаты, м				Метод определения координат	Формулы, примененные для расчета средней квадратической погрешности определения координат характерных точек границ (Mt), с подставленными в такие формулы значениями и итоговые (вычисленные) значения Mt, м	Описание закрепления точки
	содержатся в Едином государственном реестре недвижимости		определены в результате выполнения комплексных кадастровых работ				
	X	Y	X	Y			
1	2	3	4	5	6	7	8
3	491 241,46	1 269 170,20	491 241,46	1 269 170,20	—	0,10	Закрепление отсутствует
314	491 208,68	1 269 170,53	491 208,68	1 269 170,53			
313	491 095,91	1 269 171,90	491 095,91	1 269 171,90			
1262	491 084,59	1 269 172,24	491 084,59	1 269 172,24			
13	490 986,62	1 269 175,18	490 986,62	1 269 175,18			
16	490 685,88	1 269 176,96	490 685,88	1 269 176,96			
1263	490 685,54	1 269 161,58	490 685,54	1 269 161,58			
18	490 688,64	1 269 161,59	490 688,64	1 269 161,59			
4	490 721,44	1 269 161,28	490 721,44	1 269 161,28			
3	490 721,95	1 269 169,93	490 721,95	1 269 169,93			
1	491 241,42	1 269 164,37	491 241,42	1 269 164,37			

1	2	3	4	5	6	7	8
3	491 241,46	1 269 170,20	491 241,46	1 269 170,20	—	0,10	Закрепление отсутствует

2. Сведения о частях границ уточняемого земельного участка с кадастровым номером 67:25:0010723:671 :

Обозначение части границ		Горизонтальное проложение (S), м	Описание прохождения части границ	Сведения о согласовании местоположения границ (согласовано/спорное)
от т.	до т.			
1	2	3	4	5
3	314	32,78	—	согласовано
314	313	112,78		
313	1262	11,33		
1262	13	98,01		
13	16	300,75		
16	1263	15,38		
1263	18	3,10		
18	4	32,80		
4	3	8,67		
3	1	519,50		
1	3	5,83		

3. Сведения о характеристиках уточняемого земельного участка с кадастровым номером 67:25:0010723:671 :

№ п/п	Наименование характеристики	Значение характеристики
1	2	3
1.	Адрес земельного участка	Российская Федерация, Смоленская область, муниципальный район Ярцевский, городское поселение Ярцевское, город Ярцево, улица 3-я Литейная, строение 16, сооружение № 51
1.1.	Сведения о местоположении земельного участка (при отсутствии адреса) в структурированном в соответствии с федеральной информационной адресной системой виде	—
1.2.	Дополнительные сведения о местоположении земельного участка	—
2.	Площадь земельного участка ± величина погрешности определения (вычисления) площади ($P \pm \Delta P$), м²	$4\,151 \pm 23,00$
3.	Формула, примененная для вычисления предельной погрешности определения площади земельного участка, с подставленными значениями и итоговые (вычисленные) значения	$3,5 * 0,10 * \sqrt{(4\,151,00)} = 23$
4.	Площадь земельного участка согласно сведениям Единого государственного реестра недвижимости (Ркад), м²	4 151,00

1	2				3		
5.	Оценка расхождения Р и Ркад (Р - Ркад), м²				0		
6.	Предельный минимальный и максимальный размеры земельного участка (Рмин и Рмакс), м²				— —		
7.	Кадастровый или иной государственный учетный номер (инвентарный) здания, сооружения, объекта незавершенного строительства, расположенного на земельном участке				—		
8.	Вид (виды) разрешенного использования				под железнодорожные пути 1-й очереди стройбазы		
8.1.	Дополнительные сведения об использовании земельного участка				—		
9.	Сведения о земельных участках (землях общего пользования, территории общего пользования), посредством которых обеспечивается доступ				—		
10.	Иные сведения				—		
4. Пояснения к сведениям об уточняемом земельном участке с кадастровым номером					67:25:0010723:671 :		
1.	—						
1. Сведения о характерных точках границ уточняемого земельного участка с кадастровым номером					67:25:0010723:675 :		
Система координат					МСК-67, зона 1 Зона № 1		
Обоз- начение харак- терных точек границ	Координаты, м				Метод определения координат	Формулы, примененные для расчета средней квадратической погрешности определения координат характерных точек границ (Mt), с подставленными в такие формулы значениями и итоговые (вычисленные) значения Mt, м	Описание закрепления точки
	содержатся в Едином государственном реестре недвижимости		определены в результате выполнения комплексных кадастровых работ				
	X	Y	X	Y			
1	2	3	4	5	6	7	8
1277	491 021,99	1 269 246,41	491 021,99	1 269 246,41	—	0,10	Закрепление отсутствует
1276	491 022,50	1 269 321,58	491 022,50	1 269 321,58			
3	491 041,54	1 269 320,84	491 041,54	1 269 320,84			
23	491 166,64	1 269 319,92	491 166,64	1 269 319,92			
3	491 166,76	1 269 338,73	491 166,76	1 269 338,73			
4	491 104,79	1 269 338,75	491 104,79	1 269 338,75		0,30	
548	490 939,72	1 269 339,79	490 939,72	1 269 339,79			
547	490 762,76	1 269 331,48	490 762,76	1 269 331,48			
546	490 762,70	1 269 301,99	490 762,70	1 269 301,99			

1	2	3	4	5	6	7	8
545	490 687,55	1 269 301,56	490 687,55	1 269 301,56	—	0,30	Закрепление отсутствует
11	490 688,51	1 269 248,03	490 688,51	1 269 248,03		0,10	
1277	491 021,99	1 269 246,41	491 021,99	1 269 246,41			

2. Сведения о частях границ уточняемого земельного участка с кадастровым номером 67:25:0010723:675 :

Обозначение части границ		Горизонтальное проложение (S), м	Описание прохождения части границ	Сведения о согласовании местоположения границ (согласовано/спорное)
от т.	до т.			
1	2	3	4	5
1277	1276	75,17	—	согласовано
1276	3	19,05		
3	23	125,10		
23	3	18,81		
3	4	61,97		
4	548	165,07		
548	547	177,16		
547	546	29,49		
546	545	75,15		
545	11	53,54		
11	1277	333,48		

3. Сведения о характеристиках уточняемого земельного участка с кадастровым номером 67:25:0010723:675 :

№ п/п	Наименование характеристики	Значение характеристики
1	2	3
1.	Адрес земельного участка	—
1.1.	Сведения о местоположении земельного участка (при отсутствии адреса) в структурированном в соответствии с федеральной информационной адресной системой виде	Российская Федерация, Смоленская область, Ярцевский м р-н, Ярцевское г п, Ярцево г, 4-я Литейная ул
1.2.	Дополнительные сведения о местоположении земельного участка	—
2.	Площадь земельного участка ± величина погрешности определения (вычисления) площади ($P \pm \Delta P$), м²	30 000 ± 61,00
3.	Формула, примененная для вычисления предельной погрешности определения площади земельного участка, с подставленными значениями и итоговые (вычисленные) значения	$3,5 \cdot 0,10 \cdot \sqrt{(30\,000,00)} = 61$

1	2				3					
4.	Площадь земельного участка согласно сведениям Единого государственного реестра недвижимости (Ркад), м²				30 000,00					
5.	Оценка расхождения Р и Ркад (Р - Ркад), м²				0					
6.	Предельный минимальный и максимальный размеры земельного участка (Рмин и Рмакс), м²				— —					
7.	Кадастровый или иной государственный учетный номер (инвентарный) здания, сооружения, объекта незавершенного строительства, расположенного на земельном участке				—					
8.	Вид (виды) разрешенного использования				Производственная деятельность					
8.1.	Дополнительные сведения об использовании земельного участка				—					
9.	Сведения о земельных участках (землях общего пользования, территории общего пользования), посредством которых обеспечивается доступ				—					
10.	Иные сведения				—					
4. Пояснения к сведениям об уточняемом земельном участке с кадастровым номером					67:25:0010723:675				:	
1.	—									
1. Сведения о характерных точках границ уточняемого земельного участка с кадастровым номером					67:25:0010723:676				:	
Система координат					МСК-67, зона 1				Зона №	1
Обоз- начение харак- терных точек границ	Координаты, м				Метод определения координат	Формулы, примененные для расчета средней квадратической погрешности определения координат характерных точек границ (Mt), с подставленными в такие формулы значениями и итоговые (вычисленные) значения Mt, м	Описание закрепления точки			
	содержатся в Едином государственном реестре недвижимости		определены в результате выполнения комплексных кадастровых работ							
	X	Y	X	Y						
1	2	3	4	5	6	7	8			
1283	491 340,67	1 269 066,11	491 340,67	1 269 066,11	—	—	Закрепление отсутствует			
9	491 341,06	1 269 145,01	491 341,06	1 269 145,01						
2	491 380,58	1 269 151,32	491 380,58	1 269 151,32						
1	491 341,09	1 269 151,34	491 341,09	1 269 151,34						
2	491 341,18	1 269 169,20	491 341,18	1 269 169,20						
3	491 241,46	1 269 170,20	491 241,46	1 269 170,20						
1	491 241,42	1 269 164,37	491 241,42	1 269 164,37						

1	2	3	4	5	6	7	8
3	491 241,08	1 269 121,34	491 241,08	1 269 121,34	—	0,10	Закрепление отсутствует
1286	491 240,65	1 269 063,34	491 240,65	1 269 063,34		—	
1283	491 340,67	1 269 066,11	491 340,67	1 269 066,11			
2. Сведения о частях границ уточняемого земельного участка с кадастровым номером						67:25:0010723:676 :	
Обозначение части границ		Горизонтальное проложение (S), м	Описание прохождения части границ		Сведения о согласовании местоположения границ (согласовано/спорное)		
от т.	до т.						
1	2	3	4		5		
1283	9	78,90	—		согласовано		
9	2	40,02					
2	1	39,49					
1	2	17,86					
2	3	99,73					
3	1	5,83					
1	3	43,03					
3	1286	58,00					
1286	1283	100,06					
3. Сведения о характеристиках уточняемого земельного участка с кадастровым номером						67:25:0010723:676 :	
№ п/п	Наименование характеристики			Значение характеристики			
1	2			3			
1.	Адрес земельного участка			Российская Федерация, Смоленская область, муниципальный район Ярцевский, городское поселение Ярцевское, город Ярцево, улица 3-я Литейная, стр. 16			
1.1.	Сведения о местоположении земельного участка (при отсутствии адреса) в структурированном в соответствии с федеральной информационной адресной системой виде			—			
1.2.	Дополнительные сведения о местоположении земельного участка			—			
2.	Площадь земельного участка ± величина погрешности определения (вычисления) площади (Р ± ΔР), м²			10 609 ± 36,00			
3.	Формула, примененная для вычисления предельной погрешности определения площади земельного участка, с подставленными значениями и итоговые (вычисленные) значения			3,5*0,10*√(10 609,00) = 36			
4.	Площадь земельного участка согласно сведениям Единого государственного реестра недвижимости (Ркад), м²			10 609,00			

1	2	3					
5.	Оценка расхождения Р и Ркад (Р - Ркад), м²	0					
6.	Предельный минимальный и максимальный размеры земельного участка (Рмин и Рмакс), м²	— —					
7.	Кадастровый или иной государственный учетный номер (инвентарный) здания, сооружения, объекта незавершенного строительства, расположенного на земельном участке	—					
8.	Вид (виды) разрешенного использования	под строительную базу и расположенные на ней объекты					
8.1.	Дополнительные сведения об использовании земельного участка	—					
9.	Сведения о земельных участках (землях общего пользования, территории общего пользования), посредством которых обеспечивается доступ	—					
10.	Иные сведения	—					
4. Пояснения к сведениям об уточняемом земельном участке с кадастровым номером		67:25:0010723:676 :					
1.	—						
1. Сведения о характерных точках границ уточняемого земельного участка с кадастровым номером 67:25:0010723:677 :							
Система координат МСК-67, зона 1		Зона № 1					
Обоз- начение харак- терных точек границ	Координаты, м				Метод определения координат	Формулы, примененные для расчета средней квадратической погрешности определения координат характерных точек границ (Mt), с подставленными в такие формулы значениями и итоговые (вычисленные) значения Mt, м	Описание закрепления точки
	содержатся в Едином государственном реестре недвижимости		определены в результате выполнения комплексных кадастровых работ				
	X	Y	X	Y			
1	2	3	4	5	6	7	8
2	491 341,18	1 269 169,20	491 341,18	1 269 169,20	—	0,10	Закрепление отсутствует
1	491 341,09	1 269 151,34	491 341,09	1 269 151,34			
2	491 380,58	1 269 151,32	491 380,58	1 269 151,32			
12	491 438,63	1 269 160,58	491 438,63	1 269 160,58			
11	491 622,99	1 269 161,72	491 622,99	1 269 161,72			
10	491 646,03	1 269 168,45	491 646,03	1 269 168,45			
9	491 688,53	1 269 193,23	491 688,53	1 269 193,23			
8	491 690,94	1 269 193,12	491 690,94	1 269 193,12			
7	491 699,22	1 269 181,68	491 699,22	1 269 181,68			

1	2	3	4	5	6	7	8
18	491 695,82	1 269 235,54	491 695,82	1 269 235,54	—	0,10	Закрепление отсутствует
19	491 748,74	1 269 276,91	491 748,74	1 269 276,91			
н 1	491 778,55	1 269 302,06	491 778,55	1 269 302,06			
173	491 743,32	1 269 285,89	491 743,32	1 269 285,89			
22	491 663,24	1 269 221,28	491 663,24	1 269 221,28			
1	491 586,17	1 269 221,15	491 586,17	1 269 221,15			
2	491 356,31	1 269 223,73	491 356,31	1 269 223,73		0,30	
537	491 354,90	1 269 171,65	491 354,90	1 269 171,65			
315	491 354,71	1 269 169,07	491 354,71	1 269 169,07		0,10	
2	491 341,18	1 269 169,20	491 341,18	1 269 169,20			

2. Сведения о частях границ уточняемого земельного участка с кадастровым номером 67:25:0010723:677 **:**

Обозначение части границ		Горизонтальное проложение (S), м	Описание прохождения части границ	Сведения о согласовании местоположения границ (согласовано/спорное)
от т.	до т.			
1	2	3	4	5
2	1	17,86	—	согласовано
1	2	39,49		
2	12	58,78		
12	11	184,36		
11	10	24,00		
10	9	49,20		
9	8	2,41		
8	7	14,12		
7	18	53,97		
18	19	67,17		
19	н 1	39,00		
н 1	173	38,76		
173	22	102,89		
22	1	77,07		
1	2	229,87		
2	537	52,10		
537	315	2,59		
315	2	13,53		

3. Сведения о характеристиках уточняемого земельного участка с кадастровым номером 67:25:0010723:677 :		
№ п/п	Наименование характеристики	Значение характеристики
1	2	3
1.	Адрес земельного участка	Российская Федерация, Смоленская область, муниципальный район Ярцевский, городское поселение Ярцевское, город Ярцево, улица 3-я Литейная, стр. 16
1.1.	Сведения о местоположении земельного участка (при отсутствии адреса) в структурированном в соответствии с федеральной информационной адресной системой виде	—
1.2.	Дополнительные сведения о местоположении земельного участка	—
2.	Площадь земельного участка ± величина погрешности определения (вычисления) площади ($P \pm \Delta P$), м²	21 732 ± 52,00
3.	Формула, примененная для вычисления предельной погрешности определения площади земельного участка, с подставленными значениями и итоговые (вычисленные) значения	$3,5 * 0,10 * \sqrt{(21\ 732,00)} = 52$
4.	Площадь земельного участка согласно сведениям Единого государственного реестра недвижимости (Ркад), м²	21 732,00
5.	Оценка расхождения Р и Ркад ($P - P_{кад}$), м²	0
6.	Предельный минимальный и максимальный размеры земельного участка ($P_{мин}$ и $P_{макс}$), м²	— —
7.	Кадастровый или иной государственный учетный номер (инвентарный) здания, сооружения, объекта незавершенного строительства, расположенного на земельном участке	—
8.	Вид (виды) разрешенного использования	под строительную базу и расположенные на ней объекты
8.1.	Дополнительные сведения об использовании земельного участка	—
9.	Сведения о земельных участках (землях общего пользования, территории общего пользования), посредством которых обеспечивается доступ	—
10.	Иные сведения	—
4. Пояснения к сведениям об уточняемом земельном участке с кадастровым номером 67:25:0010723:677 :		
1.	—	

1. Сведения о характерных точках границ уточняемого земельного участка с кадастровым номером

67:25:0010723:678

:

Система координат

МСК-67, зона 1

Зона №

1

Обоз- начение харак- терных точек границ	Координаты, м				Метод определения координат	Формулы, примененные для расчета средней квадратической погрешности определения координат характерных точек границ (Mt), с подставленными в такие формулы значениями и итоговые (вычисленные) значения Mt, м	Описание закрепления точки
	содержатся в Едином государственном реестре недвижимости		определены в результате выполнения комплексных кадастровых работ				
	X	Y	X	Y			
1	2	3	4	5	6	7	8
1	491 698,18	1 269 341,74	491 698,18	1 269 341,74	—	0,10	Закрепление отсутствует
2	491 698,18	1 269 525,43	491 698,18	1 269 525,43			
1	491 619,44	1 269 525,43	491 619,44	1 269 525,43			
4	491 514,18	1 269 525,43	491 514,18	1 269 525,43			
5	491 484,63	1 269 525,43	491 484,63	1 269 525,43			
6	491 484,82	1 269 481,50	491 484,82	1 269 481,50			
7	491 512,52	1 269 481,52	491 512,52	1 269 481,52			
8	491 512,96	1 269 385,55	491 512,96	1 269 385,55			
9	491 530,69	1 269 342,77	491 530,69	1 269 342,77			
1	491 698,18	1 269 341,74	491 698,18	1 269 341,74			

2. Сведения о частях границ уточняемого земельного участка с кадастровым номером

67:25:0010723:678

:

Обозначение части границ		Горизонтальное проложение (S), м	Описание прохождения части границ	Сведения о согласовании местоположения границ (согласовано/спорное)
от т.	до т.			
1	2	3	4	5
1	2	183,69	—	согласовано
2	1	78,74		
1	4	105,26		
4	5	29,55		
5	6	43,93		
6	7	27,70		
7	8	95,97		
8	9	46,31		
9	1	167,49		

3. Сведения о характеристиках уточняемого земельного участка с кадастровым номером <u>67:25:0010723:678</u> :		
№ п/п	Наименование характеристики	Значение характеристики
1	2	3
1.	Адрес земельного участка	—
1.1.	Сведения о местоположении земельного участка (при отсутствии адреса) в структурированном в соответствии с федеральной информационной адресной системой виде	Российская Федерация, Смоленская область, Ярцевский р-н, Ярцево г
1.2.	Дополнительные сведения о местоположении земельного участка	—
2.	Площадь земельного участка ± величина погрешности определения (вычисления) площади ($P \pm \Delta P$), м²	34 800 ± 65,00
3.	Формула, примененная для вычисления предельной погрешности определения площади земельного участка, с подставленными значениями и итоговые (вычисленные) значения	$3,5*0,10*\sqrt{(34\ 800,00)} = 65$
4.	Площадь земельного участка согласно сведениям Единого государственного реестра недвижимости (Ркад), м²	34 800,00
5.	Оценка расхождения Р и Ркад ($P - P_{кад}$), м²	0
6.	Предельный минимальный и максимальный размеры земельного участка (Рмин и Рмакс), м²	— —
7.	Кадастровый или иной государственный учетный номер (инвентарный) здания, сооружения, объекта незавершенного строительства, расположенного на земельном участке	—
8.	Вид (виды) разрешенного использования	Строительная промышленность
8.1.	Дополнительные сведения об использовании земельного участка	—
9.	Сведения о земельных участках (землях общего пользования, территории общего пользования), посредством которых обеспечивается доступ	—
10.	Иные сведения	—
4. Пояснения к сведениям об уточняемом земельном участке с кадастровым номером <u>67:25:0010723:678</u> :		
1.	—	

1. Сведения о характерных точках границ уточняемого земельного участка с кадастровым номером						67:25:0010723:80		:
Система координат		МСК-67, зона 1				Зона №		1
Обозначение характерных точек границ	Координаты, м				Метод определения координат	Формулы, примененные для расчета средней квадратической погрешности определения координат характерных точек границ (Mt), с подставленными в такие формулы значениями и итоговые (вычисленные) значения Mt, м	Описание закрепления точки	
	содержатся в Едином государственном реестре недвижимости		определены в результате выполнения комплексных кадастровых работ					
	X	Y	X	Y				
1	2	3	4	5	6	7	8	
168	490 739,61	1 269 497,12	490 739,61	1 269 497,12	—	0,10	—	
169	490 739,54	1 269 485,10	490 739,54	1 269 485,10				
180	490 799,53	1 269 484,66	490 799,53	1 269 484,66				
179	490 800,13	1 269 566,66	490 800,13	1 269 566,66				
178	490 740,13	1 269 567,10	490 740,13	1 269 567,10				
177	490 739,99	1 269 548,10	490 739,99	1 269 548,10				
176	490 665,97	1 269 549,68	490 665,97	1 269 549,68				
20	490 665,75	1 269 520,17	490 665,75	1 269 520,17			Закрепление отсутствует	
21	490 669,25	1 269 520,15	490 669,25	1 269 520,15				
22	490 669,26	1 269 509,64	490 669,26	1 269 509,64				
172	490 685,18	1 269 510,03	490 685,18	1 269 510,03				
171	490 718,68	1 269 509,79	490 718,68	1 269 509,79				
170	490 718,62	1 269 497,29	490 718,62	1 269 497,29				
168	490 739,61	1 269 497,12	490 739,61	1 269 497,12				—
2. Сведения о частях границ уточняемого земельного участка с кадастровым номером						67:25:0010723:80		:
Обозначение части границ		Горизонтальное проложение (S), м	Описание прохождения части границ	Сведения о согласовании местоположения границ (согласовано/спорное)				
от т.	до т.							
1	2	3	4	5				
168	169	12,02	—	согласовано				
169	180	59,99						
180	179	82,00						
179	178	60,00						
178	177	19,00						

1	2	3	4	5
177	176	74,04	—	согласовано
176	20	29,51		
20	21	3,50		
21	22	10,51		
22	172	15,92		
172	171	33,50		
171	170	12,50		
170	168	20,99		

3. Сведения о характеристиках уточняемого земельного участка с кадастровым номером 67:25:0010723:80 :

№ п/п	Наименование характеристики	Значение характеристики
1	2	3
1.	Адрес земельного участка	—
1.1.	Сведения о местоположении земельного участка (при отсутствии адреса) в структурированном в соответствии с федеральной информационной адресной системой виде	215805, Российская Федерация, Смоленская область, Ярцевский р-н, Ярцево г, 5-я Литейная ул, строен 9
1.2.	Дополнительные сведения о местоположении земельного участка	—
2.	Площадь земельного участка ± величина погрешности определения (вычисления) площади ($P \pm \Delta P$), м²	$8\,038 \pm 31,00$
3.	Формула, примененная для вычисления предельной погрешности определения площади земельного участка, с подставленными значениями и итоговые (вычисленные) значения	$3,5*0,10*\sqrt{(8\,038,00)} = 31$
4.	Площадь земельного участка согласно сведениям Единого государственного реестра недвижимости (Ркад), м²	8 038,00
5.	Оценка расхождения Р и Ркад ($P - P_{кад}$), м²	0
6.	Предельный минимальный и максимальный размеры земельного участка ($P_{мин}$ и $P_{макс}$), м²	— —
7.	Кадастровый или иной государственный учетный номер (инвентарный) здания, сооружения, объекта незавершенного строительства, расположенного на земельном участке	—
8.	Вид (виды) разрешенного использования	Под мастерские службы главного энергетика с бытовыми помещениями и склад базы мастерских
8.1.	Дополнительные сведения об использовании земельного участка	—

1	2				3		
9.	Сведения о земельных участках (землях общего пользования, территории общего пользования), посредством которых обеспечивается доступ				—		
10.	Иные сведения				—		
4. Пояснения к сведениям об уточняемом земельном участке с кадастровым номером 67:25:0010723:80 :							
1.	—						
1. Сведения о характерных точках границ уточняемого земельного участка с кадастровым номером 67:25:0010723:82 :							
Система координат МСК-67, зона 1 Зона № 1							
Обоз- начение харак- терных точек границ	Координаты, м				Метод определения координат	Формулы, примененные для расчета средней квадратической погрешности определения координат характерных точек границ (Mt), с подставленными в такие формулы значениями и итоговые (вычисленные) значения Mt, м	Описание закрепления точки
	содержатся в Едином государственном реестре недвижимости		определены в результате выполнения комплексных кадастровых работ				
	X	Y	X	Y			
1	2	3	4	5	6	7	8
196	490 432,98	1 269 075,33	490 432,98	1 269 075,33	—	0,10	—
197	490 432,69	1 269 036,89	490 432,69	1 269 036,89			
201	490 477,31	1 269 035,98	490 477,31	1 269 035,98			
200	490 477,89	1 269 134,26	490 477,89	1 269 134,26			
199	490 429,86	1 269 133,85	490 429,86	1 269 133,85			
198	490 429,43	1 269 075,36	490 429,43	1 269 075,36			
196	490 432,98	1 269 075,33	490 432,98	1 269 075,33			
2. Сведения о частях границ уточняемого земельного участка с кадастровым номером 67:25:0010723:82 :							
Обозначение части границ		Горизонтальное проложение (S), м	Описание прохождения части границ		Сведения о согласовании местоположения границ (согласовано/спорное)		
от т.	до т.						
1	2	3	4		5		
196	197	38,44	—		согласовано		
197	201	44,63					
201	200	98,28					
200	199	48,03					
199	198	58,49					

1	2	3	4	5
198	196	3,55	—	согласовано
3. Сведения о характеристиках уточняемого земельного участка с кадастровым номером			67:25:0010723:82	
№ п/п	Наименование характеристики		Значение характеристики	
1	2		3	
1.	Адрес земельного участка		—	
1.1.	Сведения о местоположении земельного участка (при отсутствии адреса) в структурированном в соответствии с федеральной информационной адресной системой виде		Российская Федерация, Смоленская область, Ярцевский р-н, Ярцево г	
1.2.	Дополнительные сведения о местоположении земельного участка		—	
2.	Площадь земельного участка ± величина погрешности определения (вычисления) площади (Р ± ΔР), м²		4 557 ± 24,00	
3.	Формула, примененная для вычисления предельной погрешности определения площади земельного участка, с подставленными значениями и итоговые (вычисленные) значения		3,5*0,10*√(4 557,00) = 24	
4.	Площадь земельного участка согласно сведениям Единого государственного реестра недвижимости (Ркад), м²		4 557,00	
5.	Оценка расхождения Р и Ркад (Р - Ркад), м²		0	
6.	Предельный минимальный и максимальный размеры земельного участка (Рмин и Рмакс), м²		— —	
7.	Кадастровый или иной государственный учетный номер (инвентарный) здания, сооружения, объекта незавершенного строительства, расположенного на земельном участке		—	
8.	Вид (виды) разрешенного использования		Под здание АБК (административно-бытовой корпус) производства	
8.1.	Дополнительные сведения об использовании земельного участка		—	
9.	Сведения о земельных участках (землях общего пользования, территории общего пользования), посредством которых обеспечивается доступ		—	
10.	Иные сведения		—	
4. Пояснения к сведениям об уточняемом земельном участке с кадастровым номером			67:25:0010723:82	
1.	—			

1. Сведения о характерных точках границ уточняемого земельного участка с кадастровым номером

67:25:0010723:83

:

Система координат

МСК-67, зона 1

Зона №

1

Обоз- начение харак- терных точек границ	Координаты, м				Метод определения координат	Формулы, примененные для расчета средней квадратической погрешности определения координат характерных точек границ (Mt), с подставленными в такие формулы значениями и итоговые (вычисленные) значения Mt, м	Описание закрепления точки
	содержатся в Едином государственном реестре недвижимости		определены в результате выполнения комплексных кадастровых работ				
	X	Y	X	Y			
1	2	3	4	5	6	7	8
8	490 467,80	1 269 307,64	490 467,80	1 269 307,64	—	0,10	Долговременный межевой знак
223	490 451,86	1 269 310,77	490 451,86	1 269 310,77			—
221	490 409,51	1 269 310,41	490 409,51	1 269 310,41			
222	490 407,84	1 269 249,28	490 407,84	1 269 249,28			
7	490 466,91	1 269 248,82	490 466,91	1 269 248,82			Долговременный межевой знак
8	490 467,80	1 269 307,64	490 467,80	1 269 307,64			

2. Сведения о частях границ уточняемого земельного участка с кадастровым номером

67:25:0010723:83

:

Обозначение части границ		Горизонтальное проложение (S), м	Описание прохождения части границ	Сведения о согласовании местоположения границ (согласовано/спорное)
от т.	до т.			
1	2	3	4	5
8	223	16,24	—	согласовано
223	221	42,35		
221	222	61,15		
222	7	59,07		
7	8	58,83		

3. Сведения о характеристиках уточняемого земельного участка с кадастровым номером

67:25:0010723:83

:

№ п/п	Наименование характеристики	Значение характеристики
1	2	3

1	2	3
1.	Адрес земельного участка	—
1.1.	Сведения о местоположении земельного участка (при отсутствии адреса) в структурированном в соответствии с федеральной информационной адресной системой виде	Российская Федерация, Смоленская область, Ярцевский р-н, Ярцево г, 4-я Литейная ул, строен 3
1.2.	Дополнительные сведения о местоположении земельного участка	—
2.	Площадь земельного участка \pm величина погрешности определения (вычисления) площади ($P \pm \Delta P$), м ²	$3\,591 \pm 21,00$
3.	Формула, примененная для вычисления предельной погрешности определения площади земельного участка, с подставленными значениями и итоговые (вычисленные) значения	$3,5*0,10*\sqrt{(3\,591,00)} = 21$
4.	Площадь земельного участка согласно сведениям Единого государственного реестра недвижимости (Ркад), м ²	3 590,00
5.	Оценка расхождения Р и Ркад ($P - P_{\text{кад}}$), м ²	1
6.	Предельный минимальный и максимальный размеры земельного участка ($P_{\text{мин}}$ и $P_{\text{макс}}$), м ²	— —
7.	Кадастровый или иной государственный учетный номер (инвентарный) здания, сооружения, объекта незавершенного строительства, расположенного на земельном участке	—
8.	Вид (виды) разрешенного использования	Под навес технологического оборудования и комплексную трансформаторную подстанцию ТП-35
8.1.	Дополнительные сведения об использовании земельного участка	—
9.	Сведения о земельных участках (землях общего пользования, территории общего пользования), посредством которых обеспечивается доступ	—
10.	Иные сведения	—
4. Пояснения к сведениям об уточняемом земельном участке с кадастровым номером		67:25:0010723:83 :
1.	—	

1. Сведения о характерных точках границ уточняемого земельного участка с кадастровым номером

67:25:0010723:86

:

Система координат

МСК-67, зона 1

Зона №

1

Обоз- начение харак- терных точек границ	Координаты, м				Метод определения координат	Формулы, примененные для расчета средней квадратической погрешности определения координат характерных точек границ (Mt), с подставленными в такие формулы значениями и итоговые (вычисленные) значения Mt, м	Описание закрепления точки
	содержатся в Едином государственном реестре недвижимости		определены в результате выполнения комплексных кадастровых работ				
	X	Y	X	Y			
1	2	3	4	5	6	7	8
291	490 688,60	1 269 401,57	490 688,60	1 269 401,57	—	0,10	—
292	490 689,58	1 269 459,04	490 689,58	1 269 459,04			
300	490 580,82	1 269 460,93	490 580,82	1 269 460,93			
299	490 580,22	1 269 388,08	490 580,22	1 269 388,08			
298	490 576,82	1 269 388,37	490 576,82	1 269 388,37			
297	490 576,23	1 269 352,31	490 576,23	1 269 352,31			
296	490 578,96	1 269 351,49	490 578,96	1 269 351,49			
295	490 578,49	1 269 333,87	490 578,49	1 269 333,87			
294	490 664,60	1 269 338,85	490 664,60	1 269 338,85			
293	490 687,42	1 269 338,57	490 687,42	1 269 338,57			
291	490 688,60	1 269 401,57	490 688,60	1 269 401,57			

2. Сведения о частях границ уточняемого земельного участка с кадастровым номером

67:25:0010723:86

:

Обозначение части границ		Горизонтальное проложение (S), м	Описание прохождения части границ	Сведения о согласовании местоположения границ (согласовано/спорное)
от т.	до т.			
1	2	3	4	5
291	292	57,48	—	согласовано
292	300	108,78		
300	299	72,85		
299	298	3,41		
298	297	36,06		
297	296	2,85		
296	295	17,63		
295	294	86,25		

1	2	3	4	5
294	293	22,82	—	согласовано
293	291	63,01		

3. Сведения о характеристиках уточняемого земельного участка с кадастровым номером 67:25:0010723:86 :

№ п/п	Наименование характеристики	Значение характеристики
1	2	3
1.	Адрес земельного участка	—
1.1.	Сведения о местоположении земельного участка (при отсутствии адреса) в структурированном в соответствии с федеральной информационной адресной системой виде	Российская Федерация, Смоленская область, Ярцевский р-н, Ярцево г, 5-я Литейная ул, д 4
1.2.	Дополнительные сведения о местоположении земельного участка	—
2.	Площадь земельного участка ± величина погрешности определения (вычисления) площади ($P \pm \Delta P$), м ²	13 470 ± 41,00
3.	Формула, примененная для вычисления предельной погрешности определения площади земельного участка, с подставленными значениями и итоговые (вычисленные) значения	$3,5*0,10*\sqrt{(13\ 470,00)} = 41$
4.	Площадь земельного участка согласно сведениям Единого государственного реестра недвижимости (Ркад), м ²	13 468,00
5.	Оценка расхождения Р и Ркад ($P - P_{кад}$), м ²	2
6.	Предельный минимальный и максимальный размеры земельного участка (Рмин и Рмакс), м ²	— —
7.	Кадастровый или иной государственный учетный номер (инвентарный) здания, сооружения, объекта незавершенного строительства, расположенного на земельном участке	—
8.	Вид (виды) разрешенного использования	Для ведения производственной и хозяйственной деятельности под объектами: зданием пульта управления цеха мастик, зданием материально-технического склада, зданием блока вспомогательных служб базы СПС с дорогами и площадками, бытовыми помещениями
8.1.	Дополнительные сведения об использовании земельного участка	—
9.	Сведения о земельных участках (землях общего пользования, территории общего пользования), посредством которых обеспечивается доступ	—
10.	Иные сведения	—

4. Пояснения к сведениям об уточняемом земельном участке с кадастровым номером 67:25:0010723:86 :

1.	—
----	---

1. Сведения о характерных точках границ уточняемого земельного участка с кадастровым номером67:25:0010723:9:

Система координатМСК-67, зона 1Зона №1

Обоз- начение харак- терных точек границ	Координаты, м				Метод определения координат	Формулы, примененные для расчета средней квадратической погрешности определения координат характерных точек границ (Mt), с подставленными в такие формулы значениями и итоговые (вычисленные) значения Mt, м	Описание закрепления точки	
	содержатся в Едином государственном реестре недвижимости		определены в результате выполнения комплексных кадастровых работ					
	X	Y	X	Y				
1	2	3	4	5	6	7	8	
295	490 578,49	1 269 333,87	490 578,49	1 269 333,87	—	0,10	—	
296	490 578,96	1 269 351,49	490 578,96	1 269 351,49				
297	490 576,23	1 269 352,31	490 576,23	1 269 352,31				
298	490 576,82	1 269 388,37	490 576,82	1 269 388,37				
299	490 580,22	1 269 388,08	490 580,22	1 269 388,08				
495	490 580,82	1 269 460,92	490 580,82	1 269 460,92		0,30		
496	490 409,92	1 269 460,76	490 409,92	1 269 460,76				
497	490 406,27	1 269 457,03	490 406,27	1 269 457,03				
498	490 405,96	1 269 397,55	490 405,96	1 269 397,55				
499	490 399,46	1 269 397,32	490 399,46	1 269 397,32				
500	490 399,52	1 269 387,33	490 399,52	1 269 387,33				
501	490 399,58	1 269 377,69	490 399,58	1 269 377,69				
489	490 405,70	1 269 372,76	490 405,70	1 269 372,76				
490	490 445,20	1 269 366,75	490 445,20	1 269 366,75				
491	490 443,43	1 269 336,54	490 443,43	1 269 336,54				
492	490 504,89	1 269 336,55	490 504,89	1 269 336,55				
493	490 514,16	1 269 336,54	490 514,16	1 269 336,54				
494	490 513,96	1 269 334,05	490 513,96	1 269 334,05				
295	490 578,49	1 269 333,87	490 578,49	1 269 333,87				0,10

2. Сведения о частях границ уточняемого земельного участка с кадастровым номером67:25:0010723:9:

Обозначение части границ		Горизонтальное проложение (S), м	Описание прохождения части границ	Сведения о согласовании местоположения границ (согласовано/спорное)
от т.	до т.			
1	2	3	4	5

1	2	3	4	5
295	296	17,63	—	согласовано
296	297	2,85		
297	298	36,06		
298	299	3,41		
299	495	72,84		
495	496	170,90		
496	497	5,22		
497	498	59,48		
498	499	6,50		
499	500	9,99		
500	501	9,64		
501	489	7,86		
489	490	39,95		
490	491	30,26		
491	492	61,46		
492	493	9,27		
493	494	2,50		
494	295	64,53		

3. Сведения о характеристиках уточняемого земельного участка с кадастровым номером 67:25:0010723:9 :

№ п/п	Наименование характеристики	Значение характеристики
1	2	3
1.	Адрес земельного участка	Российская Федерация, Смоленская обл, р-н Ярцевский, Ярцевское городское поселение, г Ярцево, ул 5-ая Литейная , 2
1.1.	Сведения о местоположении земельного участка (при отсутствии адреса) в структурированном в соответствии с федеральной информационной адресной системой виде	—
1.2.	Дополнительные сведения о местоположении земельного участка	—
2.	Площадь земельного участка ± величина погрешности определения (вычисления) площади ($P \pm \Delta P$), м²	20 542 ± 50,00
3.	Формула, примененная для вычисления предельной погрешности определения площади земельного участка, с подставленными значениями и итоговые (вычисленные) значения	$3,5*0,10*\sqrt{(20\ 542,00)} = 50$

1	2				3		
4.	Площадь земельного участка согласно сведениям Единого государственного реестра недвижимости (Ркад), м²				20 541,00		
5.	Оценка расхождения Р и Ркад (Р - Ркад), м²				1		
6.	Предельный минимальный и максимальный размеры земельного участка (Рмин и Рмакс), м²				— —		
7.	Кадастровый или иной государственный учетный номер (инвентарный) здания, сооружения, объекта незавершенного строительства, расположенного на земельном участке				—		
8.	Вид (виды) разрешенного использования				Автомобильный транспорт		
8.1.	Дополнительные сведения об использовании земельного участка				—		
9.	Сведения о земельных участках (землях общего пользования, территории общего пользования), посредством которых обеспечивается доступ				—		
10.	Иные сведения				—		
4. Пояснения к сведениям об уточняемом земельном участке с кадастровым номером					67:25:0010723:9 :		
1.	—						
1. Сведения о характерных точках границ уточняемого земельного участка с кадастровым номером					67:25:0010723:90 :		
Система координат					МСК-67, зона 1		

2. Сведения о частях границ уточняемого земельного участка с кадастровым номером				67:25:0010723:90		:
Обозначение части границ		Горизонтальное проложение (S), м	Описание прохождения части границ	Сведения о согласовании местоположения границ (согласовано/спорное)		
от т.	до т.					
1	2	3	4	5		
391	3	3,80	—	согласовано		
3	392	91,61				
392	395	266,05				
395	394	140,14				
394	393	263,95				
393	391	46,00				
3. Сведения о характеристиках уточняемого земельного участка с кадастровым номером				67:25:0010723:90		:
№ п/п	Наименование характеристики		Значение характеристики			
1	2		3			
1.	Адрес земельного участка		—			
1.1.	Сведения о местоположении земельного участка (при отсутствии адреса) в структурированном в соответствии с федеральной информационной адресной системой виде		215805, Российская Федерация, Смоленская область, Ярцевский р-н, Ярцево г, 3-я Литейная ул			
1.2.	Дополнительные сведения о местоположении земельного участка		—			
2.	Площадь земельного участка ± величина погрешности определения (вычисления) площади (Р ± ΔР), м²		37 276 ± 68,00			
3.	Формула, примененная для вычисления предельной погрешности определения площади земельного участка, с подставленными значениями и итоговые (вычисленные) значения		3,5*0,10*√(37 276,00) = 68			
4.	Площадь земельного участка согласно сведениям Единого государственного реестра недвижимости (Ркад), м²		37 272,00			
5.	Оценка расхождения Р и Ркад (Р - Ркад), м²		4			
6.	Предельный минимальный и максимальный размеры земельного участка (Рмин и Рмакс), м²		— —			
7.	Кадастровый или иной государственный учетный номер (инвентарный) здания, сооружения, объекта незавершенного строительства, расположенного на земельном участке		—			
8.	Вид (виды) разрешенного использования		под станцию освещения			
8.1.	Дополнительные сведения об использовании земельного участка		—			

1	2				3			
9.	Сведения о земельных участках (землях общего пользования, территории общего пользования), посредством которых обеспечивается доступ				—			
10.	Иные сведения				—			
4. Пояснения к сведениям об уточняемом земельном участке с кадастровым номером					67:25:0010723:90			:
1.	—							
1. Сведения о характерных точках границ уточняемого земельного участка с кадастровым номером					67:25:0010723:91			:
Система координат					МСК-67, зона 1		Зона № 1	
Обоз- начение харак- терных точек границ	Координаты, м				Метод определения координат	Формулы, примененные для расчета средней квадратической погрешности определения координат характерных точек границ (Mt), с подставленными в такие формулы значениями и итоговые (вычисленные) значения Mt, м	Описание закрепления точки	
	содержатся в Едином государственном реестре недвижимости		определены в результате выполнения комплексных кадастровых работ					
	X	Y	X	Y				
1	2	3	4	5	6	7	8	
396	491 248,99	1 269 244,79	491 248,99	1 269 244,79	—	0,10	—	
397	491 249,12	1 269 261,74	491 249,12	1 269 261,74				
414	491 389,08	1 269 258,51	491 389,08	1 269 258,51				
413	491 393,18	1 269 258,42	491 393,18	1 269 258,42				
5	491 429,46	1 269 257,58	491 429,46	1 269 257,58			Закрепление отсутствует	
4	491 585,06	1 269 256,43	491 585,06	1 269 256,43				
410	491 680,58	1 269 261,06	491 680,58	1 269 261,06			—	
409	491 722,98	1 269 275,41	491 722,98	1 269 275,41				
173	491 743,32	1 269 285,89	491 743,32	1 269 285,89			Закрепление отсутствует	
174	491 791,77	1 269 324,51	491 791,77	1 269 324,51				
408	491 772,12	1 269 310,48	491 772,12	1 269 310,48			—	
407	491 721,18	1 269 279,29	491 721,18	1 269 279,29				
406	491 680,61	1 269 264,50	491 680,61	1 269 264,50				
405	491 420,61	1 269 263,86	491 420,61	1 269 263,86				
637	491 395,49	1 269 266,72	491 395,49	1 269 266,72			Закрепление отсутствует	
28	491 393,11	1 269 266,98	491 393,11	1 269 266,98				

1	2	3	4	5	6	7	8
27	491 388,93	1 269 267,45	491 388,93	1 269 267,45	—	0,10	Закрепление отсутствует
26	491 371,05	1 269 269,48	491 371,05	1 269 269,48			
25	491 249,20	1 269 271,99	491 249,20	1 269 271,99			
24	491 249,55	1 269 319,30	491 249,55	1 269 319,30			
23	491 166,64	1 269 319,92	491 166,64	1 269 319,92			
3	491 041,54	1 269 320,84	491 041,54	1 269 320,84			
1274	491 040,99	1 269 246,34	491 040,99	1 269 246,34			—
396	491 248,99	1 269 244,79	491 248,99	1 269 244,79			

2. Сведения о частях границ уточняемого земельного участка с кадастровым номером
67:25:0010723:91
:

Обозначение части границ		Горизонтальное проложение (S), м	Описание прохождения части границ	Сведения о согласовании местоположения границ (согласовано/спорное)
от т.	до т.			
1	2	3	4	5
396	397	16,95	—	согласовано
397	414	140,00		
414	413	4,10		
413	5	36,29		
5	4	155,60		
4	410	95,63		
410	409	44,76		
409	173	22,88		
173	174	61,96		
174	408	24,14		
408	407	59,73		
407	406	43,18		
406	405	260,00		
405	637	25,28		
637	28	2,39		
28	27	4,21		
27	26	17,99		
26	25	121,88		
25	24	47,31		
24	23	82,91		
23	3	125,10		
3	1274	74,50		

1	2	3	4	5
1274	396	208,01	—	согласовано
3. Сведения о характеристиках уточняемого земельного участка с кадастровым номером			67:25:0010723:91	
№ п/п	Наименование характеристики		Значение характеристики	
1	2		3	
1.	Адрес земельного участка		—	
1.1.	Сведения о местоположении земельного участка (при отсутствии адреса) в структурированном в соответствии с федеральной информационной адресной системой виде		Российская Федерация, Смоленская область, Ярцевский р-н, Ярцево г, 4-я Литейная ул	
1.2.	Дополнительные сведения о местоположении земельного участка		—	
2.	Площадь земельного участка ± величина погрешности определения (вычисления) площади (Р ± ΔР), м²		19 303 ± 49,00	
3.	Формула, примененная для вычисления предельной погрешности определения площади земельного участка, с подставленными значениями и итоговые (вычисленные) значения		3,5*0,10*√(19 303,00) = 49	
4.	Площадь земельного участка согласно сведениям Единого государственного реестра недвижимости (Ркад), м²		19 300,00	
5.	Оценка расхождения Р и Ркад (Р - Ркад), м²		3	
6.	Предельный минимальный и максимальный размеры земельного участка (Рмин и Рмакс), м²		— —	
7.	Кадастровый или иной государственный учетный номер (инвентарный) здания, сооружения, объекта незавершенного строительства, расположенного на земельном участке		—	
8.	Вид (виды) разрешенного использования		Под участок монтажа строительных конструкций	
8.1.	Дополнительные сведения об использовании земельного участка		—	
9.	Сведения о земельных участках (землях общего пользования, территории общего пользования), посредством которых обеспечивается доступ		—	
10.	Иные сведения		—	
4. Пояснения к сведениям об уточняемом земельном участке с кадастровым номером			67:25:0010723:91	
1.	—			

1. Сведения о характерных точках границ уточняемого земельного участка с кадастровым номером

67:25:0010723:92

:

Система координат

МСК-67, зона 1

Зона №

1

Обоз- начение харак- терных точек границ	Координаты, м				Метод определения координат	Формулы, примененные для расчета средней квадратической погрешности определения координат характерных точек границ (Mt), с подставленными в такие формулы значениями и итоговые (вычисленные) значения Mt, м	Описание закрепления точки
	содержатся в Едином государственном реестре недвижимости		определены в результате выполнения комплексных кадастровых работ				
	X	Y	X	Y			
1	2	3	4	5	6	7	8
2	490 548,63	1 269 281,63	490 548,63	1 269 281,63	—	0,10	Долговременный межевой знак
3	490 566,21	1 269 281,56	490 566,21	1 269 281,56			
4	490 565,91	1 269 263,33	490 565,91	1 269 263,33			
5	490 571,63	1 269 263,49	490 571,63	1 269 263,49			
6	490 571,04	1 269 248,13	490 571,04	1 269 248,13			
415	490 678,85	1 269 247,74	490 678,85	1 269 247,74			—
417	490 679,03	1 269 306,35	490 679,03	1 269 306,35			
416	490 549,02	1 269 307,30	490 549,02	1 269 307,30			
2	490 548,63	1 269 281,63	490 548,63	1 269 281,63			Долговременный межевой знак

2. Сведения о частях границ уточняемого земельного участка с кадастровым номером

67:25:0010723:92

:

Обозначение части границ		Горизонтальное проложение (S), м	Описание прохождения части границ	Сведения о согласовании местоположения границ (согласовано/спорное)
от т.	до т.			
1	2	3	4	5
2	3	17,58	—	согласовано
3	4	18,23		
4	5	5,72		
5	6	15,37		
6	415	107,81		

1	2	3	4	5
415	417	58,61	—	согласовано
417	416	130,01		
416	2	25,67		
3. Сведения о характеристиках уточняемого земельного участка с кадастровым номером				67:25:0010723:92
№ п/п	Наименование характеристики		Значение характеристики	
1	2		3	
1.	Адрес земельного участка		—	
1.1.	Сведения о местоположении земельного участка (при отсутствии адреса) в структурированном в соответствии с федеральной информационной адресной системой виде		215805, Российская Федерация, Смоленская область, Ярцевский р-н, Ярцево г, 4-я Литейная ул	
1.2.	Дополнительные сведения о местоположении земельного участка		—	
2.	Площадь земельного участка ± величина погрешности определения (вычисления) площади (Р ± ΔР), м²		7 001 ± 29,00	
3.	Формула, примененная для вычисления предельной погрешности определения площади земельного участка, с подставленными значениями и итоговые (вычисленные) значения		3,5*0,10*√(7 001,00) = 29	
4.	Площадь земельного участка согласно сведениям Единого государственного реестра недвижимости (Ркад), м²		7 000,00	
5.	Оценка расхождения Р и Ркад (Р - Ркад), м²		1	
6.	Предельный минимальный и максимальный размеры земельного участка (Рмин и Рмакс), м²		— —	
7.	Кадастровый или иной государственный учетный номер (инвентарный) здания, сооружения, объекта незавершенного строительства, расположенного на земельном участке		—	
8.	Вид (виды) разрешенного использования		под строительство автомобильной базы	
8.1.	Дополнительные сведения об использовании земельного участка		—	
9.	Сведения о земельных участках (землях общего пользования, территории общего пользования), посредством которых обеспечивается доступ		—	
10.	Иные сведения		—	
4. Пояснения к сведениям об уточняемом земельном участке с кадастровым номером				67:25:0010723:92
1.	—			

1. Сведения о характерных точках границ уточняемого земельного участка с кадастровым номером

67:25:0010723:93

:

Система координат

МСК-67, зона 1

Зона №

1

Обоз- начение харак- терных точек границ	Координаты, м				Метод определения координат	Формулы, примененные для расчета средней квадратической погрешности определения координат характерных точек границ (Mt), с подставленными в такие формулы значениями и итоговые (вычисленные) значения Mt, м	Описание закрепления точки
	содержатся в Едином государственном реестре недвижимости		определены в результате выполнения комплексных кадастровых работ				
	X	Y	X	Y			
1	2	3	4	5	6	7	8
303	490 688,64	1 269 161,58	490 688,64	1 269 161,58	—	0,10	—
423	490 562,30	1 269 160,94	490 562,30	1 269 160,94			
305	490 479,76	1 269 162,95	490 479,76	1 269 162,95			
200	490 477,89	1 269 134,26	490 477,89	1 269 134,26			
201	490 477,31	1 269 035,98	490 477,31	1 269 035,98			
431	490 477,29	1 269 031,58	490 477,29	1 269 031,58			
430	490 646,51	1 269 031,27	490 646,51	1 269 031,27			
429	490 646,48	1 269 026,78	490 646,48	1 269 026,78			
428	490 688,77	1 269 026,86	490 688,77	1 269 026,86			
422	490 688,82	1 269 032,06	490 688,82	1 269 032,06			
427	490 688,16	1 269 076,70	490 688,16	1 269 076,70			
426	490 658,53	1 269 077,01	490 658,53	1 269 077,01			
425	490 658,54	1 269 101,48	490 658,54	1 269 101,48			
424	490 689,01	1 269 101,32	490 689,01	1 269 101,32			
303	490 688,64	1 269 161,58	490 688,64	1 269 161,58			

2. Сведения о частях границ уточняемого земельного участка с кадастровым номером

67:25:0010723:93

:

Обозначение части границ		Горизонтальное проложение (S), м	Описание прохождения части границ	Сведения о согласовании местоположения границ (согласовано/спорное)
от т.	до т.			
1	2	3	4	5
303	423	126,34	—	согласовано
423	305	82,56		
305	200	28,75		
200	201	98,28		

1	2	3	4	5
201	431	4,40	—	согласовано
431	430	169,22		
430	429	4,49		
429	428	42,29		
428	422	5,20		
422	427	44,64		
427	426	29,63		
426	425	24,47		
425	424	30,47		
424	303	60,26		

3. Сведения о характеристиках уточняемого земельного участка с кадастровым номером 67:25:0010723:93 :

№ п/п	Наименование характеристики	Значение характеристики
1	2	3
1.	Адрес земельного участка	—
1.1.	Сведения о местоположении земельного участка (при отсутствии адреса) в структурированном в соответствии с федеральной информационной адресной системой виде	215805, Российская Федерация, Смоленская область, Ярцевский р-н, Ярцево г, 3-я Литейная ул
1.2.	Дополнительные сведения о местоположении земельного участка	—
2.	Площадь земельного участка ± величина погрешности определения (вычисления) площади ($P \pm \Delta P$), м²	$26\,887 \pm 57,00$
3.	Формула, примененная для вычисления предельной погрешности определения площади земельного участка, с подставленными значениями и итоговые (вычисленные) значения	$3,5*0,10*\sqrt{(26\,887,00)} = 57$
4.	Площадь земельного участка согласно сведениям Единого государственного реестра недвижимости (Ркад), м²	26 890,00
5.	Оценка расхождения Р и Ркад ($P - P_{кад}$), м²	3
6.	Предельный минимальный и максимальный размеры земельного участка ($P_{мин}$ и $P_{макс}$), м²	— —
7.	Кадастровый или иной государственный учетный номер (инвентарный) здания, сооружения, объекта незавершенного строительства, расположенного на земельном участке	—
8.	Вид (виды) разрешенного использования	Под транспортный цех
8.1.	Дополнительные сведения об использовании земельного участка	—

1	2				3			
9.	Сведения о земельных участках (землях общего пользования, территории общего пользования), посредством которых обеспечивается доступ				—			
10.	Иные сведения				—			
4. Пояснения к сведениям об уточняемом земельном участке с кадастровым номером					67:25:0010723:93			:
1.	—							
1. Сведения о характерных точках границ уточняемого земельного участка с кадастровым номером					67:25:0010723:94			:
Система координат					МСК-67, зона 1			Зона № 1
Обоз- начение харак- терных точек границ	Координаты, м				Метод определения координат	Формулы, примененные для расчета средней квадратической погрешности определения координат характерных точек границ (Mt), с подставленными в такие формулы значениями и итоговые (вычисленные) значения Mt, м	Описание закрепления точки	
	содержатся в Едином государственном реестре недвижимости		определены в результате выполнения комплексных кадастровых работ					
	X	Y	X	Y				
1	2	3	4	5	6	7	8	
45	491 446,41	1 267 922,00	491 446,41	1 267 922,00	Метод спутниковых геодезических измерений (определений)	0,10	Закрепление отсутствует	
46	491 438,60	1 267 922,05	491 438,60	1 267 922,05				
47	491 440,83	1 268 168,65	491 440,83	1 268 168,65				
48	491 525,63	1 268 168,21	491 525,63	1 268 168,21				
49	491 527,22	1 268 208,89	491 527,22	1 268 208,89				
50	491 657,36	1 268 206,72	491 657,36	1 268 206,72				
7	491 655,54	1 268 371,39	491 655,54	1 268 371,39	—			
8	491 709,79	1 268 397,72	491 709,79	1 268 397,72				
9	491 752,49	1 268 440,51	491 752,49	1 268 440,51				
10	491 828,41	1 268 757,86	491 828,41	1 268 757,86				
11	491 824,86	1 268 764,19	491 824,86	1 268 764,19				

1	2	3	4	5	6	7	8
12	491 812,49	1 268 766,77	491 812,49	1 268 766,77	—	0,10	Закрепление отсутствует
13	491 902,29	1 269 220,02	491 902,29	1 269 220,02			
14	491 929,51	1 269 357,86	491 929,51	1 269 357,86			
15	491 945,90	1 269 440,07	491 945,90	1 269 440,07			
16	491 968,18	1 269 501,42	491 968,18	1 269 501,42			
176	491 982,97	1 269 527,77	491 982,97	1 269 527,77	Геодезический метод		
1	491 987,45	1 269 542,92	491 987,45	1 269 542,92	—		
53	491 967,70	1 269 514,01	491 967,70	1 269 514,01			
20	491 962,91	1 269 503,33	491 962,91	1 269 503,33			
21	491 940,40	1 269 441,16	491 940,40	1 269 441,16			
22	491 924,01	1 269 358,95	491 924,01	1 269 358,95			
23	491 896,79	1 269 221,10	491 896,79	1 269 221,10			
2	491 841,60	1 268 942,53	491 841,60	1 268 942,53			
1	491 807,01	1 268 767,93	491 807,01	1 268 767,93			
26	491 797,26	1 268 770,03	491 797,26	1 268 770,03			
25	491 782,40	1 268 767,73	491 782,40	1 268 767,73			
24	491 677,48	1 268 682,56	491 677,48	1 268 682,56			
23	491 449,01	1 268 627,22	491 449,01	1 268 627,22			
22	491 445,65	1 268 560,09	491 445,65	1 268 560,09			
21	491 378,44	1 268 564,50	491 378,44	1 268 564,50			
20	491 378,26	1 268 562,87	491 378,26	1 268 562,87			
244	491 430,49	1 268 555,05	491 430,49	1 268 555,05			
245	491 456,57	1 268 553,50	491 456,57	1 268 553,50			
246	491 456,54	1 268 551,70	491 456,54	1 268 551,70			
247	491 432,53	1 268 552,40	491 432,53	1 268 552,40			
248	491 428,24	1 268 551,69	491 428,24	1 268 551,69			
249	491 377,85	1 268 559,26	491 377,85	1 268 559,26			
38	491 377,88	1 268 557,04	491 377,88	1 268 557,04			
39	491 367,47	1 268 556,97	491 367,47	1 268 556,97			
40	491 118,77	1 268 558,42	491 118,77	1 268 558,42			
259	490 697,51	1 268 564,01	490 697,51	1 268 564,01			
260	490 670,74	1 268 564,67	490 670,74	1 268 564,67			
521	490 628,55	1 268 562,58	490 628,55	1 268 562,58		0,30	
374	490 614,24	1 268 562,45	490 614,24	1 268 562,45	0,10		

1	2	3	4	5	6	7	8
375	490 615,86	1 268 466,08	490 615,86	1 268 466,08	—	0,10	Закрепление отсутствует
376	490 629,83	1 268 466,20	490 629,83	1 268 466,20			
377	490 628,30	1 268 420,83	490 628,30	1 268 420,83			
378	490 694,87	1 268 420,05	490 694,87	1 268 420,05			
11	490 695,88	1 268 410,21	490 695,88	1 268 410,21			
10	490 818,94	1 268 409,32	490 818,94	1 268 409,32		—	
9	490 818,90	1 268 403,31	490 818,90	1 268 403,31			
8	490 743,69	1 268 397,94	490 743,69	1 268 397,94			
7	490 695,76	1 268 398,24	490 695,76	1 268 398,24			
389	490 696,16	1 268 346,84	490 696,16	1 268 346,84			
390	490 626,06	1 268 347,26	490 626,06	1 268 347,26		0,10	
380	490 625,42	1 268 227,15	490 625,42	1 268 227,15			
379	490 424,09	1 268 229,84	490 424,09	1 268 229,84			
58	490 422,48	1 268 113,86	490 422,48	1 268 113,86			
59	490 414,83	1 268 102,28	490 414,83	1 268 102,28			
88	490 413,29	1 267 933,46	490 413,29	1 267 933,46			
60	490 412,22	1 267 816,89	490 412,22	1 267 816,89			
61	490 413,73	1 267 814,76	490 413,73	1 267 814,76			
62	490 416,11	1 267 814,29	490 416,11	1 267 814,29			
63	490 589,93	1 267 813,22	490 589,93	1 267 813,22			
64	490 590,26	1 267 785,90	490 590,26	1 267 785,90			
65	490 609,25	1 267 785,77	490 609,25	1 267 785,77			
66	490 608,81	1 267 812,29	490 608,81	1 267 812,29			
67	490 803,02	1 267 810,87	490 803,02	1 267 810,87			
68	490 802,95	1 267 793,81	490 802,95	1 267 793,81			
69	490 844,64	1 267 793,46	490 844,64	1 267 793,46			
70	490 844,63	1 267 749,46	490 844,63	1 267 749,46			
71	490 981,53	1 267 748,39	490 981,53	1 267 748,39			
72	490 980,37	1 267 673,68	490 980,37	1 267 673,68			
73	491 112,22	1 267 672,56	491 112,22	1 267 672,56			
74	491 112,75	1 267 744,33	491 112,75	1 267 744,33			
5	491 376,36	1 267 741,09	491 376,36	1 267 741,09			
4	491 375,03	1 267 806,31	491 375,03	1 267 806,31			
3	491 426,96	1 267 805,92	491 426,96	1 267 805,92			

1	2	3	4	5	6	7	8
100	491 445,32	1 267 805,78	491 445,32	1 267 805,78	—	0,10	Закрепление отсутствует
45	491 446,41	1 267 922,00	491 446,41	1 267 922,00	Метод спутниковых геодезических измерений (определений)		
Вырез 1 из 2							
354	490 761,66	1 268 244,06	490 761,66	1 268 244,06	—	0,10	Закрепление отсутствует
362	490 822,04	1 268 243,62	490 822,04	1 268 243,62			
361	491 043,01	1 268 242,00	491 043,01	1 268 242,00			
360	491 043,28	1 268 255,89	491 043,28	1 268 255,89			
359	491 047,30	1 268 255,87	491 047,30	1 268 255,87			
358	491 047,44	1 268 268,30	491 047,44	1 268 268,30			
357	491 043,15	1 268 268,37	491 043,15	1 268 268,37			
356	491 043,93	1 268 303,36	491 043,93	1 268 303,36			
355	490 819,58	1 268 304,72	490 819,58	1 268 304,72			
353	490 761,94	1 268 305,06	490 761,94	1 268 305,06			
354	490 761,66	1 268 244,06	490 761,66	1 268 244,06			
Вырез 2 из 2							
174	491 729,21	1 268 568,04	491 729,21	1 268 568,04	—	0,10	Закрепление отсутствует
171	491 722,17	1 268 568,12	491 722,17	1 268 568,12			
172	491 722,10	1 268 561,08	491 722,10	1 268 561,08			
173	491 729,14	1 268 561,00	491 729,14	1 268 561,00			
174	491 729,21	1 268 568,04	491 729,21	1 268 568,04			
2. Сведения о частях границ уточняемого земельного участка с кадастровым номером						67:25:0010723:94	
Обозначение части границ		Горизонтальное проложение (S), м	Описание прохождения части границ		Сведения о согласовании местоположения границ (согласовано/спорное)		
от т.	до т.						
1	2	3	4		5		
45	46	7,81	—		согласовано		
46	47	246,61					
47	48	84,80					
48	49	40,71					
49	50	130,16					
50	7	164,68					
7	8	60,30					
8	9	60,45					
9	10	326,30					

1	2	3	4	5
10	11	7,26	—	согласовано
11	12	12,64		
12	13	462,06		
13	14	140,50		
14	15	83,83		
15	16	65,27		
16	176	30,22		
176	1	15,80		
1	53	35,01		
53	20	11,70		
20	21	66,12		
21	22	83,83		
22	23	140,51		
23	2	283,98		
2	1	177,99		
1	26	9,97		
26	25	15,04		
25	24	135,14		
24	23	235,08		
23	22	67,21		
22	21	67,35		
21	20	1,64		
20	244	52,81		
244	245	26,13		
245	246	1,80		
246	247	24,02		
247	248	4,35		
248	249	50,96		
249	38	2,22		
38	39	10,41		
39	40	248,70		
40	259	421,30		
259	260	26,78		
260	521	42,24		

1	2	3	4	5
521	374	14,31	—	согласовано
374	375	96,38		
375	376	13,97		
376	377	45,40		
377	378	66,57		
378	11	9,89		
11	10	123,06		
10	9	6,01		
9	8	75,40		
8	7	47,93		
7	389	51,40		
389	390	70,10		
390	380	120,11		
380	379	201,35		
379	58	115,99		
58	59	13,88		
59	88	168,83		
88	60	116,57		
60	61	2,61		
61	62	2,43		
62	63	173,82		
63	64	27,32		
64	65	18,99		
65	66	26,52		
66	67	194,22		
67	68	17,06		
68	69	41,69		
69	70	44,00		
70	71	136,90		
71	72	74,72		
72	73	131,85		
73	74	71,77		
74	5	263,63		
5	4	65,23		

1	2	3	4	5
4	3	51,93	—	согласовано
3	100	18,36		
100	45	116,23		
Вырез 1 из 2				
354	362	60,38	—	согласовано
362	361	220,98		
361	360	13,89		
360	359	4,02		
359	358	12,43		
358	357	4,29		
357	356	35,00		
356	355	224,35		
355	353	57,64		
353	354	61,00		
Вырез 2 из 2				
174	171	7,04	—	согласовано
171	172	7,04		
172	173	7,04		
173	174	7,04		
3. Сведения о характеристиках уточняемого земельного участка с кадастровым номером 67:25:0010723:94 :				
№ п/п	Наименование характеристики		Значение характеристики	
1	2		3	
1.	Адрес земельного участка		—	
1.1.	Сведения о местоположении земельного участка (при отсутствии адреса) в структурированном в соответствии с федеральной информационной адресной системой виде		215805, Российская Федерация, Смоленская область, Ярцевский р-н, Ярцево г, 1-я Литейная ул	
1.2.	Дополнительные сведения о местоположении земельного участка		—	
2.	Площадь земельного участка ± величина погрешности определения (вычисления) площади (P ± ΔP), м²		865 750 ± 326,00	
3.	Формула, примененная для вычисления предельной погрешности определения площади земельного участка, с подставленными значениями и итоговые (вычисленные) значения		3,5*0,10*√(865 750,00) = 326	

1	2	3
4.	Площадь земельного участка согласно сведениям Единого государственного реестра недвижимости (Ркад), м²	865 760,00
5.	Оценка расхождения Р и Ркад (Р - Ркад), м²	10
6.	Предельный минимальный и максимальный размеры земельного участка (Рмин и Рмакс), м²	— —
7.	Кадастровый или иной государственный учетный номер (инвентарный) здания, сооружения, объекта незавершенного строительства, расположенного на земельном участке	—
8.	Вид (виды) разрешенного использования	Под промзону
8.1.	Дополнительные сведения об использовании земельного участка	—
9.	Сведения о земельных участках (землях общего пользования, территории общего пользования), посредством которых обеспечивается доступ	—
10.	Иные сведения	—

4. Пояснения к сведениям об уточняемом земельном участке с кадастровым номером 67:25:0010723:94 :

1.	—
----	---

1. Сведения о характерных точках границ уточняемого земельного участка с кадастровым номером 67:25:0010723:97 :
Система координат МСК-67, зона 1 Зона № 1

Обоз- начение харак- терных точек границ	Координаты, м				Метод определения координат	Формулы, примененные для расчета средней квадратической погрешности определения координат характерных точек границ (Mt), с подставленными в такие формулы значениями и итоговые (вычисленные) значения Mt, м	Описание закрепления точки
	содержатся в Едином государственном реестре недвижимости		определены в результате выполнения комплексных кадастровых работ				
	X	Y	X	Y			
1	2	3	4	5	6	7	8
503	490 731,18	1 269 415,88	490 731,18	1 269 415,88	—	0,30	—
99	490 767,79	1 269 415,59	490 767,79	1 269 415,59		0,10	
504	490 813,82	1 269 415,25	490 813,82	1 269 415,25		0,30	
505	490 814,16	1 269 461,14	490 814,16	1 269 461,14			
506	490 735,81	1 269 461,76	490 735,81	1 269 461,76			
507	490 731,50	1 269 458,78	490 731,50	1 269 458,78			
503	490 731,18	1 269 415,88	490 731,18	1 269 415,88			

2. Сведения о частях границ уточняемого земельного участка с кадастровым номером				67:25:0010723:97		:
Обозначение части границ		Горизонтальное проложение (S), м	Описание прохождения части границ	Сведения о согласовании местоположения границ (согласовано/спорное)		
от т.	до т.					
1	2	3	4	5		
503	99	36,61	—	согласовано		
99	504	46,03				
504	505	45,89				
505	506	78,35				
506	507	5,24				
507	503	42,90				
3. Сведения о характеристиках уточняемого земельного участка с кадастровым номером				67:25:0010723:97		:
№ п/п	Наименование характеристики		Значение характеристики			
1	2		3			
1.	Адрес земельного участка		—			
1.1.	Сведения о местоположении земельного участка (при отсутствии адреса) в структурированном в соответствии с федеральной информационной адресной системой виде		215805, Российская Федерация, Смоленская область, Ярцевский р-н, Ярцево г, 5-я Литейная ул			
1.2.	Дополнительные сведения о местоположении земельного участка		—			
2.	Площадь земельного участка ± величина погрешности определения (вычисления) площади (Р ± ΔР), м²		3 787 ± 22,00			
3.	Формула, примененная для вычисления предельной погрешности определения площади земельного участка, с подставленными значениями и итоговые (вычисленные) значения		3,5*0,10*√(3 787,00) = 22			
4.	Площадь земельного участка согласно сведениям Единого государственного реестра недвижимости (Ркад), м²		3 787,00			
5.	Оценка расхождения Р и Ркад (Р - Ркад), м²		0			
6.	Предельный минимальный и максимальный размеры земельного участка (Рмин и Рмакс), м²		— —			
7.	Кадастровый или иной государственный учетный номер (инвентарный) здания, сооружения, объекта незавершенного строительства, расположенного на земельном участке		—			
8.	Вид (виды) разрешенного использования		Под здание деревообрабатывающего цеха			
8.1.	Дополнительные сведения об использовании земельного участка		—			

1	2				3		
9.	Сведения о земельных участках (землях общего пользования, территории общего пользования), посредством которых обеспечивается доступ				—		
10.	Иные сведения				—		
4. Пояснения к сведениям об уточняемом земельном участке с кадастровым номером					67:25:0010723:97 :		
1.	—						
1. Сведения о характерных точках границ уточняемого земельного участка с кадастровым номером					67:25:0010723:99 :		
Система координат					МСК-67, зона 1 Зона № 1		
Обоз- начение харак- терных точек границ	Координаты, м				Метод определения координат	Формулы, примененные для расчета средней квадратической погрешности определения координат характерных точек границ (Mt), с подставленными в такие формулы значениями и итоговые (вычисленные) значения Mt, м	Описание закрепления точки
	содержатся в Едином государственном реестре недвижимости		определены в результате выполнения комплексных кадастровых работ				
	X	Y	X	Y			
1	2	3	4	5	6	7	8
543	490 718,89	1 269 402,18	490 718,89	1 269 402,18	—	0,30	—
551	490 719,18	1 269 456,18	490 719,18	1 269 456,18			
552	490 716,57	1 269 458,47	490 716,57	1 269 458,47			
292	490 689,58	1 269 459,04	490 689,58	1 269 459,04		0,10	
544	490 688,63	1 269 402,46	490 688,63	1 269 402,46		0,30	
543	490 718,89	1 269 402,18	490 718,89	1 269 402,18			
2. Сведения о частях границ уточняемого земельного участка с кадастровым номером					67:25:0010723:99 :		
Обозначение части границ		Горизонтальное проложение (S), м	Описание прохождения части границ		Сведения о согласовании местоположения границ (согласовано/спорное)		
от т.	до т.						
1	2	3	4		5		
543	551	54,00	—		согласовано		
551	552	3,47					
552	292	27,00					
292	544	56,59					
544	543	30,26					

3. Сведения о характеристиках уточняемого земельного участка с кадастровым номером 67:25:0010723:99 :		
№ п/п	Наименование характеристики	Значение характеристики
1	2	3
1.	Адрес земельного участка	—
1.1.	Сведения о местоположении земельного участка (при отсутствии адреса) в структурированном в соответствии с федеральной информационной адресной системой виде	215805, Российская Федерация, Смоленская область, Ярцевский р-н, Ярцево г, 5-я Литейная ул
1.2.	Дополнительные сведения о местоположении земельного участка	—
2.	Площадь земельного участка ± величина погрешности определения (вычисления) площади ($P \pm \Delta P$), м²	1 686 ± 14,00
3.	Формула, примененная для вычисления предельной погрешности определения площади земельного участка, с подставленными значениями и итоговые (вычисленные) значения	$3,5*0,10*\sqrt{(1\ 686,00)} = 14$
4.	Площадь земельного участка согласно сведениям Единого государственного реестра недвижимости (Ркад), м²	1 686,00
5.	Оценка расхождения Р и Ркад ($P - P_{кад}$), м²	0
6.	Предельный минимальный и максимальный размеры земельного участка (Рмин и Рмакс), м²	— —
7.	Кадастровый или иной государственный учетный номер (инвентарный) здания, сооружения, объекта незавершенного строительства, расположенного на земельном участке	—
8.	Вид (виды) разрешенного использования	Производственная деятельность
8.1.	Дополнительные сведения об использовании земельного участка	—
9.	Сведения о земельных участках (землях общего пользования, территории общего пользования), посредством которых обеспечивается доступ	—
10.	Иные сведения	—
4. Пояснения к сведениям об уточняемом земельном участке с кадастровым номером 67:25:0010723:99 :		
1.	—	

1. Сведения о характерных точках границ уточняемого земельного участка с кадастровым номером					67:25:0000000:52		
Система координат					МСК-67, зона 1		
					Зона № 1		
Обозначение характерных точек границ	Координаты, м				Метод определения координат	Формулы, примененные для расчета средней квадратической погрешности определения координат характерных точек границ (Mt), с подставленными в такие формулы значениями и итоговые (вычисленные) значения Mt, м	Описание закрепления точки
	содержатся в Едином государственном реестре недвижимости		определены в результате выполнения комплексных кадастровых работ				
	X	Y	X	Y			
1	2	3	4	5	6	7	8
67:25:0010723:29							
51	491 804,00	1 268 050,47	491 804,00	1 268 050,47	—	0,10	—
52	491 803,83	1 268 057,79	491 803,83	1 268 057,79			
54	491 797,09	1 268 057,66	491 797,09	1 268 057,66			
53	491 797,19	1 268 050,22	491 797,19	1 268 050,22			
51	491 804,00	1 268 050,47	491 804,00	1 268 050,47			
67:25:0010723:30							
55	491 705,99	1 268 046,70	491 705,99	1 268 046,70	—	0,10	—
56	491 705,83	1 268 054,02	491 705,83	1 268 054,02			
58	491 699,07	1 268 053,89	491 699,07	1 268 053,89			
57	491 699,19	1 268 046,44	491 699,19	1 268 046,44			
55	491 705,99	1 268 046,70	491 705,99	1 268 046,70			
67:25:0010723:31							
59	491 666,46	1 268 046,07	491 666,46	1 268 046,07	—	0,10	—
60	491 666,28	1 268 053,38	491 666,28	1 268 053,38			
62	491 659,52	1 268 053,25	491 659,52	1 268 053,25			
61	491 659,64	1 268 045,82	491 659,64	1 268 045,82			
59	491 666,46	1 268 046,07	491 666,46	1 268 046,07			
67:25:0010723:32							
63	491 666,28	1 268 102,01	491 666,28	1 268 102,01	—	0,10	—
64	491 666,30	1 268 104,40	491 666,30	1 268 104,40			
66	491 664,00	1 268 104,44	491 664,00	1 268 104,44			
65	491 663,98	1 268 102,02	491 663,98	1 268 102,02			

1	2	3	4	5	6	7	8
63	491 666,28	1 268 102,01	491 666,28	1 268 102,01	—	0,10	—
67:25:0010723:33							
67	491 671,27	1 268 166,78	491 671,27	1 268 166,78	—	0,10	—
68	491 671,28	1 268 169,18	491 671,28	1 268 169,18			
70	491 668,99	1 268 169,20	491 668,99	1 268 169,20			
69	491 668,97	1 268 166,79	491 668,97	1 268 166,79			
67	491 671,27	1 268 166,78	491 671,27	1 268 166,78			
2. Сведения о частях границ уточняемого земельного участка с кадастровым номером					67:25:0000000:52		
Обозначение части границ		Горизонтальное проложение (S), м	Описание прохождения части границ		Сведения о согласовании местоположения границ (согласовано/спорное)		
от т.	до т.						
1	2	3	4		5		
67:25:0010723:29							
51	52	7,32	—		согласовано		
52	54	6,74					
54	53	7,44					
53	51	6,81					
67:25:0010723:30							
55	56	7,32	—		согласовано		
56	58	6,76					
58	57	7,45					
57	55	6,80					
67:25:0010723:31							
59	60	7,31	—		согласовано		
60	62	6,76					
62	61	7,43					
61	59	6,82					
67:25:0010723:32							
63	64	2,39	—		согласовано		
64	66	2,30					
66	65	2,42					
65	63	2,30					
67:25:0010723:33							
67	68	2,40	—		согласовано		
68	70	2,29					

1	2	3	4	5
70	69	2,41	—	согласовано
69	67	2,30		

3. Сведения о характеристиках уточняемого земельного участка с кадастровым номером 67:25:0000000:52 :

№ п/п	Наименование характеристики	Значение характеристики
1	2	3
1.	Адрес земельного участка	—
1.1.	Сведения о местоположении земельного участка (при отсутствии адреса) в структурированном в соответствии с федеральной информационной адресной системой виде	Российская Федерация, Смоленская область, Ярцевский р-н
1.2.	Дополнительные сведения о местоположении земельного участка	—
2.	Площадь земельного участка \pm величина погрешности определения (вычисления) площади ($P \pm \Delta P$), м ²	161 \pm 9,00, 67:25:0010723:29 50,03 \pm 2,48, 67:25:0010723:30 50,10 \pm 2,48, 67:25:0010723:31 50,07 \pm 2,48, 67:25:0010723:32 5,53 \pm 0,82, 67:25:0010723:33 5,52 \pm 0,82
3.	Формула, примененная для вычисления предельной погрешности определения площади земельного участка, с подставленными значениями и итоговые (вычисленные) значения	2,48 + 2,48 + 2,48 + 0,82 + 0,82 = 9
4.	Площадь земельного участка согласно сведениям Единого государственного реестра недвижимости (Ркад), м ²	—
5.	Оценка расхождения Р и Ркад ($P - P_{кад}$), м ²	—
6.	Предельный минимальный и максимальный размеры земельного участка ($P_{мин}$ и $P_{макс}$), м ²	— —
7.	Кадастровый или иной государственный учетный номер (инвентарный) здания, сооружения, объекта незавершенного строительства, расположенного на земельном участке	—
8.	Вид (виды) разрешенного использования	—
8.1.	Дополнительные сведения об использовании земельного участка	—
9.	Сведения о земельных участках (землях общего пользования, территории общего пользования), посредством которых обеспечивается доступ	—
10.	Иные сведения	—

4. Пояснения к сведениям об уточняемом земельном участке с кадастровым номером 67:25:0000000:52 :

1.	—
----	---

1. Сведения о характерных точках границ уточняемого земельного участка с кадастровым номером					67:25:0000000:22			:	
Система координат				МСК-67, зона 1				Зона №	1
Обоз- начение харак- терных точек границ	Координаты, м				Метод определения координат	Формулы, примененные для расчета средней квадратической погрешности определения координат характерных точек границ (Mt), с подставленными в такие формулы значениями и итоговые (вычисленные) значения Mt, м	Описание закрепления точки		
	содержатся в Едином государственном реестре недвижимости		определены в результате выполнения комплексных кадастровых работ						
	X	Y	X	Y					
1	2	3	4	5	6	7	8		
67:25:0010723:35									
100	491 719,32	1 267 803,67	491 719,32	1 267 803,67	—	0,10	—		
102	491 720,40	1 267 796,70	491 720,40	1 267 796,70					
103	491 727,39	1 267 797,77	491 727,39	1 267 797,77					
101	491 726,30	1 267 804,76	491 726,30	1 267 804,76					
100	491 719,32	1 267 803,67	491 719,32	1 267 803,67					
67:25:0010723:43									
164	491 739,26	1 267 666,32	491 739,26	1 267 666,32	—	0,10	—		
165	491 749,15	1 267 667,86	491 749,15	1 267 667,86					
167	491 747,63	1 267 677,75	491 747,63	1 267 677,75					
166	491 737,72	1 267 676,21	491 737,72	1 267 676,21					
164	491 739,26	1 267 666,32	491 739,26	1 267 666,32					
2. Сведения о частях границ уточняемого земельного участка с кадастровым номером					67:25:0000000:22				:
Обозначение части границ		Горизонтальное проложение (S), м	Описание прохождения части границ		Сведения о согласовании местоположения границ (согласовано/спорное)				
от т.	до т.								
1	2	3	4		5				
67:25:0010723:35									
100	102	7,05	—		согласовано				
102	103	7,07							
103	101	7,07							
101	100	7,06							
67:25:0010723:43									
164	165	10,01	—		согласовано				

1	2	3	4	5
165	167	10,01	—	согласовано
167	166	10,03		
166	164	10,01		
3. Сведения о характеристиках уточняемого земельного участка с кадастровым номером				67:25:0000000:22
№ п/п	Наименование характеристики		Значение характеристики	
1	2		3	
1.	Адрес земельного участка		—	
1.1.	Сведения о местоположении земельного участка (при отсутствии адреса) в структурированном в соответствии с федеральной информационной адресной системой виде		Российская Федерация, Смоленская область, Ярцевский р-н, на территории муниципального образования "Ярцевский район" тер	
1.2.	Дополнительные сведения о местоположении земельного участка		—	
2.	Площадь земельного участка ± величина погрешности определения (вычисления) площади (Р ± ΔР), м²		150 ± 6,00, 67:25:0010723:35 49,93 ± 2,47, 67:25:0010723:43 100,27 ± 3,50	
3.	Формула, примененная для вычисления предельной погрешности определения площади земельного участка, с подставленными значениями и итоговые (вычисленные) значения		2,47 + 3,50 = 6	
4.	Площадь земельного участка согласно сведениям Единого государственного реестра недвижимости (Ркад), м²		—	
5.	Оценка расхождения Р и Ркад (Р - Ркад), м²		—	
6.	Предельный минимальный и максимальный размеры земельного участка (Рмин и Рмакс), м²		— —	
7.	Кадастровый или иной государственный учетный номер (инвентарный) здания, сооружения, объекта незавершенного строительства, расположенного на земельном участке		—	
8.	Вид (виды) разрешенного использования		—	
8.1.	Дополнительные сведения об использовании земельного участка		—	
9.	Сведения о земельных участках (землях общего пользования, территории общего пользования), посредством которых обеспечивается доступ		—	
10.	Иные сведения		—	
4. Пояснения к сведениям об уточняемом земельном участке с кадастровым номером				67:25:0000000:22
1.	—			

1. Сведения о характерных точках границ уточняемого земельного участка с кадастровым номером					67:25:0000000:23			:	
Система координат				МСК-67, зона 1				Зона №	1
Обоз- начение харак- терных точек границ	Координаты, м				Метод определения координат	Формулы, примененные для расчета средней квадратической погрешности определения координат характерных точек границ (Mt), с подставленными в такие формулы значениями и итоговые (вычисленные) значения Mt, м	Описание закрепления точки		
	содержатся в Едином государственном реестре недвижимости		определены в результате выполнения комплексных кадастровых работ						
	X	Y	X	Y					
1	2	3	4	5	6	7	8		
67:25:0010723:36									
104	491 720,07	1 267 710,39	491 720,07	1 267 710,39	—	0,10	—		
106	491 727,01	1 267 709,05	491 727,01	1 267 709,05					
107	491 728,34	1 267 716,00	491 728,34	1 267 716,00					
105	491 721,39	1 267 717,35	491 721,39	1 267 717,35					
104	491 720,07	1 267 710,39	491 720,07	1 267 710,39					
67:25:0010723:42									
108	491 774,06	1 267 720,42	491 774,06	1 267 720,42	—	0,10	—		
110	491 767,00	1 267 719,90	491 767,00	1 267 719,90					
111	491 767,53	1 267 712,83	491 767,53	1 267 712,83					
109	491 774,58	1 267 713,35	491 774,58	1 267 713,35					
108	491 774,06	1 267 720,42	491 774,06	1 267 720,42					
2. Сведения о частях границ уточняемого земельного участка с кадастровым номером					67:25:0000000:23				:
Обозначение части границ		Горизонтальное проложение (S), м	Описание прохождения части границ		Сведения о согласовании местоположения границ (согласовано/спорное)				
от т.	до т.								
1	2	3	4		5				
67:25:0010723:36									
104	106	7,07	—		согласовано				
106	107	7,08							
107	105	7,08							
105	104	7,08							
67:25:0010723:42									
108	110	7,08	—		согласовано				

1	2	3	4	5
110	111	7,09	—	согласовано
111	109	7,07		
109	108	7,09		

3. Сведения о характеристиках уточняемого земельного участка с кадастровым номером 67:25:0000000:23 :

№ п/п	Наименование характеристики	Значение характеристики
1	2	3
1.	Адрес земельного участка	—
1.1.	Сведения о местоположении земельного участка (при отсутствии адреса) в структурированном в соответствии с федеральной информационной адресной системой виде	Российская Федерация, Смоленская область, Ярцевский р-н
1.2.	Дополнительные сведения о местоположении земельного участка	—
2.	Площадь земельного участка ± величина погрешности определения (вычисления) площади ($P \pm \Delta P$), м²	$100 \pm 5,00$, 67:25:0010723:36 50,08 ± 2,48, 67:25:0010723:42 50,15 ± 2,48
3.	Формула, примененная для вычисления предельной погрешности определения площади земельного участка, с подставленными значениями и итоговые (вычисленные) значения	$2,48 + 2,48 = 5$
4.	Площадь земельного участка согласно сведениям Единого государственного реестра недвижимости (Ркад), м²	—
5.	Оценка расхождения Р и Ркад ($P - P_{кад}$), м²	—
6.	Предельный минимальный и максимальный размеры земельного участка ($P_{мин}$ и $P_{макс}$), м²	— —
7.	Кадастровый или иной государственный учетный номер (инвентарный) здания, сооружения, объекта незавершенного строительства, расположенного на земельном участке	—
8.	Вид (виды) разрешенного использования	—
8.1.	Дополнительные сведения об использовании земельного участка	—
9.	Сведения о земельных участках (землях общего пользования, территории общего пользования), посредством которых обеспечивается доступ	—
10.	Иные сведения	—

4. Пояснения к сведениям об уточняемом земельном участке с кадастровым номером 67:25:0000000:23 :

1.	—
----	---

1. Сведения о характерных точках границ уточняемого земельного участка с кадастровым номером					67:25:0000000:51			:
Система координат		МСК-67, зона 1			Зона №			1
Обоз- начение харак- терных точек границ	Координаты, м				Метод определения координат	Формулы, примененные для расчета средней квадратической погрешности определения координат характерных точек границ (Mt), с подставленными в такие формулы значениями и итоговые (вычисленные) значения Mt, м	Описание закрепления точки	
	содержатся в Едином государственном реестре недвижимости		определены в результате выполнения комплексных кадастровых работ					
	X	Y	X	Y				
1	2	3	4	5	6	7	8	
67:25:0010723:37								
418	491 768,95	1 267 672,59	491 768,95	1 267 672,59	—	0,10	—	
419	491 769,02	1 267 682,07	491 769,02	1 267 682,07				
421	491 759,54	1 267 682,14	491 759,54	1 267 682,14				
420	491 759,47	1 267 672,66	491 759,47	1 267 672,66				
418	491 768,95	1 267 672,59	491 768,95	1 267 672,59				
67:25:0010723:38								
71	491 805,28	1 267 834,62	491 805,28	1 267 834,62	—	0,10	—	
72	491 805,33	1 267 841,92	491 805,33	1 267 841,92				
74	491 798,33	1 267 841,87	491 798,33	1 267 841,87				
73	491 798,28	1 267 834,67	491 798,28	1 267 834,67				
71	491 805,28	1 267 834,62	491 805,28	1 267 834,62				
2. Сведения о частях границ уточняемого земельного участка с кадастровым номером					67:25:0000000:51			:
Обозначение части границ		Горизонтальное проложение (S), м	Описание прохождения части границ	Сведения о согласовании местоположения границ (согласовано/спорное)				
от т.	до т.							
1	2	3	4	5				
67:25:0010723:37								
418	419	9,48	—	согласовано				
419	421	9,48						
421	420	9,48						
420	418	9,48						
67:25:0010723:38								
71	72	7,30	—	согласовано				

1	2	3	4	5
72	74	7,00	—	согласовано
74	73	7,20		
73	71	7,00		

3. Сведения о характеристиках уточняемого земельного участка с кадастровым номером 67:25:0000000:51 :

№ п/п	Наименование характеристики	Значение характеристики
1	2	3
1.	Адрес земельного участка	—
1.1.	Сведения о местоположении земельного участка (при отсутствии адреса) в структурированном в соответствии с федеральной информационной адресной системой виде	Российская Федерация, Смоленская область, Ярцевский р-н, Ярцево г
1.2.	Дополнительные сведения о местоположении земельного участка	—
2.	Площадь земельного участка ± величина погрешности определения (вычисления) площади ($P \pm \Delta P$), м²	$141 \pm 6,00$, 67:25:0010723:37 89,88 ± 3,32, 67:25:0010723:38 50,75 ± 2,49
3.	Формула, примененная для вычисления предельной погрешности определения площади земельного участка, с подставленными значениями и итоговые (вычисленные) значения	$3,32 + 2,49 = 6$
4.	Площадь земельного участка согласно сведениям Единого государственного реестра недвижимости (Ркад), м²	—
5.	Оценка расхождения Р и Ркад ($P - P_{кад}$), м²	—
6.	Предельный минимальный и максимальный размеры земельного участка ($P_{мин}$ и $P_{макс}$), м²	— —
7.	Кадастровый или иной государственный учетный номер (инвентарный) здания, сооружения, объекта незавершенного строительства, расположенного на земельном участке	—
8.	Вид (виды) разрешенного использования	—
8.1.	Дополнительные сведения об использовании земельного участка	—
9.	Сведения о земельных участках (землях общего пользования, территории общего пользования), посредством которых обеспечивается доступ	—
10.	Иные сведения	—

4. Пояснения к сведениям об уточняемом земельном участке с кадастровым номером 67:25:0000000:51 :

1.	—
----	---

1. Сведения о характерных точках границ уточняемого земельного участка с кадастровым номером					67:25:0000000:27		
Система координат					МСК-67, зона 1		
					Зона № 1		
Обозначение характерных точек границ	Координаты, м				Метод определения координат	Формулы, примененные для расчета средней квадратической погрешности определения координат характерных точек границ (Mt), с подставленными в такие формулы значениями и итоговые (вычисленные) значения Mt, м	Описание закрепления точки
	содержатся в Едином государственном реестре недвижимости		определены в результате выполнения комплексных кадастровых работ				
	X	Y	X	Y			
1	2	3	4	5	6	7	8
67:25:0010723:44							
116	491 848,86	1 269 494,48	491 848,86	1 269 494,48	—	0,10	—
118	491 846,53	1 269 494,51	491 846,53	1 269 494,51			
119	491 846,51	1 269 492,18	491 846,51	1 269 492,18			
117	491 848,84	1 269 492,15	491 848,84	1 269 492,15			
116	491 848,86	1 269 494,48	491 848,86	1 269 494,48			
67:25:0010723:45							
120	491 849,22	1 269 347,22	491 849,22	1 269 347,22	—	0,10	—
122	491 842,65	1 269 344,69	491 842,65	1 269 344,69			
123	491 845,17	1 269 338,12	491 845,17	1 269 338,12			
121	491 851,75	1 269 340,63	491 851,75	1 269 340,63			
120	491 849,22	1 269 347,22	491 849,22	1 269 347,22			
67:25:0010723:46							
124	491 735,52	1 269 257,75	491 735,52	1 269 257,75	—	0,10	—
126	491 728,94	1 269 255,23	491 728,94	1 269 255,23			
127	491 731,46	1 269 248,65	491 731,46	1 269 248,65			
125	491 738,04	1 269 251,18	491 738,04	1 269 251,18			
124	491 735,52	1 269 257,75	491 735,52	1 269 257,75			
67:25:0010723:47							
128	491 731,12	1 269 231,20	491 731,12	1 269 231,20	—	0,10	—
130	491 731,04	1 269 224,16	491 731,04	1 269 224,16			
131	491 738,08	1 269 224,07	491 738,08	1 269 224,07			
129	491 738,16	1 269 231,11	491 738,16	1 269 231,11			

1	2	3	4	5	6	7	8
128	491 731,12	1 269 231,20	491 731,12	1 269 231,20	—	0,10	—
67:25:0010723:48							
75	491 727,00	1 268 919,68	491 727,00	1 268 919,68	—	0,10	Закрепление отсутствует
76	491 726,92	1 268 912,64	491 726,92	1 268 912,64			
77	491 733,96	1 268 912,56	491 733,96	1 268 912,56			
78	491 734,03	1 268 919,59	491 734,03	1 268 919,59			
75	491 727,00	1 268 919,68	491 727,00	1 268 919,68			
67:25:0010723:49							
79	491 724,28	1 268 742,26	491 724,28	1 268 742,26	—	0,10	Закрепление отсутствует
80	491 724,20	1 268 735,22	491 724,20	1 268 735,22			
81	491 731,24	1 268 735,14	491 731,24	1 268 735,14			
82	491 731,32	1 268 742,18	491 731,32	1 268 742,18			
79	491 724,28	1 268 742,26	491 724,28	1 268 742,26			
67:25:0010723:50							
171	491 722,17	1 268 568,12	491 722,17	1 268 568,12	—	0,10	Закрепление отсутствует
172	491 722,10	1 268 561,08	491 722,10	1 268 561,08			
173	491 729,14	1 268 561,00	491 729,14	1 268 561,00			
174	491 729,21	1 268 568,04	491 729,21	1 268 568,04			
171	491 722,17	1 268 568,12	491 722,17	1 268 568,12			
67:25:0010723:51							
144	491 732,41	1 268 384,02	491 732,41	1 268 384,02	—	0,10	—
146	491 725,83	1 268 383,95	491 725,83	1 268 383,95			
147	491 725,89	1 268 377,35	491 725,89	1 268 377,35			
145	491 732,49	1 268 377,43	491 732,49	1 268 377,43			
144	491 732,41	1 268 384,02	491 732,41	1 268 384,02			
67:25:0010723:52							
148	491 718,81	1 268 175,09	491 718,81	1 268 175,09	—	0,10	—
150	491 718,73	1 268 168,05	491 718,73	1 268 168,05			
151	491 725,77	1 268 167,97	491 725,77	1 268 167,97			
149	491 725,85	1 268 175,01	491 725,85	1 268 175,01			
148	491 718,81	1 268 175,09	491 718,81	1 268 175,09			
67:25:0010723:53							
152	491 718,19	1 267 947,04	491 718,19	1 267 947,04	—	0,10	—
154	491 718,09	1 267 940,00	491 718,09	1 267 940,00			

1	2	3	4	5	6	7	8
155	491 725,13	1 267 939,92	491 725,13	1 267 939,92	—	0,10	—
153	491 725,22	1 267 946,96	491 725,22	1 267 946,96			
152	491 718,19	1 267 947,04	491 718,19	1 267 947,04			
67:25:0010723:54							
156	491 775,94	1 269 226,69	491 775,94	1 269 226,69	—	0,10	—
158	491 775,86	1 269 219,66	491 775,86	1 269 219,66			
159	491 782,91	1 269 219,57	491 782,91	1 269 219,57			
157	491 782,98	1 269 226,61	491 782,98	1 269 226,61			
156	491 775,94	1 269 226,69	491 775,94	1 269 226,69			
2. Сведения о частях границ уточняемого земельного участка с кадастровым номером						67:25:0000000:27	
Обозначение части границ		Горизонтальное проложение (S), м	Описание прохождения части границ		Сведения о согласовании местоположения границ (согласовано/спорное)		
от т.	до т.						
1	2	3	4		5		
67:25:0010723:44							
116	118	2,33	—		согласовано		
118	119	2,33					
119	117	2,33					
117	116	2,33					
67:25:0010723:45							
120	122	7,04	—		согласовано		
122	123	7,04					
123	121	7,04					
121	120	7,06					
67:25:0010723:46							
124	126	7,05	—		согласовано		
126	127	7,05					
127	125	7,05					
125	124	7,04					
67:25:0010723:47							
128	130	7,04	—		согласовано		
130	131	7,04					
131	129	7,04					
129	128	7,04					
67:25:0010723:48							

1	2	3	4	5
75	76	7,04	—	согласовано
76	77	7,04		
77	78	7,03		
78	75	7,03		
67:25:0010723:49				
79	80	7,04	—	согласовано
80	81	7,04		
81	82	7,04		
82	79	7,04		
67:25:0010723:50				
171	172	7,04	—	согласовано
172	173	7,04		
173	174	7,04		
174	171	7,04		
67:25:0010723:51				
144	146	6,58	—	согласовано
146	147	6,60		
147	145	6,60		
145	144	6,59		
67:25:0010723:52				
148	150	7,04	—	согласовано
150	151	7,04		
151	149	7,04		
149	148	7,04		
67:25:0010723:53				
152	154	7,04	—	согласовано
154	155	7,04		
155	153	7,04		
153	152	7,03		
67:25:0010723:54				
156	158	7,03	—	согласовано
158	159	7,05		
159	157	7,04		
157	156	7,04		

3. Сведения о характеристиках уточняемого земельного участка с кадастровым номером 67:25:0000000:27 :		
№ п/п	Наименование характеристики	Значение характеристики
1	2	3
1.	Адрес земельного участка	—
1.1.	Сведения о местоположении земельного участка (при отсутствии адреса) в структурированном в соответствии с федеральной информационной адресной системой виде	Российская Федерация, Смоленская область, Ярцевский р-н, на территории муниципального образования "Ярцевский район" тер
1.2.	Дополнительные сведения о местоположении земельного участка	—
2.	Площадь земельного участка ± величина погрешности определения (вычисления) площади ($P \pm \Delta P$), м²	495 ± 25,00, 67:25:0010723:44 5,43 ± 0,82, 67:25:0010723:45 49,63 ± 2,47, 67:25:0010723:46 49,63 ± 2,47, 67:25:0010723:47 49,57 ± 2,46, 67:25:0010723:48 49,50 ± 2,46, 67:25:0010723:49 49,57 ± 2,46, 67:25:0010723:50 49,57 ± 2,46, 67:25:0010723:51 43,47 ± 2,31, 67:25:0010723:52 49,57 ± 2,46, 67:25:0010723:53 49,53 ± 2,46, 67:25:0010723:54 49,57 ± 2,46
3.	Формула, примененная для вычисления предельной погрешности определения площади земельного участка, с подставленными значениями и итоговые (вычисленные) значения	$0,82 + 2,47 + 2,47 + 2,46 + 2,46 + 2,46 + 2,46 + 2,31 + 2,46 + 2,46 + 2,46 = 25$
4.	Площадь земельного участка согласно сведениям Единого государственного реестра недвижимости (Ркад), м²	—
5.	Оценка расхождения Р и Ркад ($P - P_{кад}$), м²	—
6.	Предельный минимальный и максимальный размеры земельного участка (Рмин и Рмакс), м²	— —
7.	Кадастровый или иной государственный учетный номер (инвентарный) здания, сооружения, объекта незавершенного строительства, расположенного на земельном участке	—
8.	Вид (виды) разрешенного использования	—
8.1.	Дополнительные сведения об использовании земельного участка	—
9.	Сведения о земельных участках (землях общего пользования, территории общего пользования), посредством которых обеспечивается доступ	—
10.	Иные сведения	—
4. Пояснения к сведениям об уточняемом земельном участке с кадастровым номером 67:25:0000000:27 :		
1.	—	

1. Сведения о характерных точках границ уточняемого земельного участка с кадастровым номером					67:25:0000000:146		
Система координат					МСК-67, зона 1		
					Зона № 1		
Обоз- начение харак- терных точек границ	Координаты, м				Метод определения координат	Формулы, примененные для расчета средней квадратической погрешности определения координат характерных точек границ (Mt), с подставленными в такие формулы значениями и итоговые (вычисленные) значения Mt, м	Описание закрепления точки
	содержатся в Едином государственном реестре недвижимости		определены в результате выполнения комплексных кадастровых работ				
	X	Y	X	Y			
1	2	3	4	5	6	7	8
67:25:0010723:60							
1293	490 298,57	1 269 546,38	490 298,57	1 269 546,38	—	—	—
1294	490 315,29	1 269 561,04	490 315,29	1 269 561,04			
1295	490 338,17	1 269 577,42	490 338,17	1 269 577,42			
1296	490 362,78	1 269 589,22	490 362,78	1 269 589,22			
1297	490 371,01	1 269 593,28	490 371,01	1 269 593,28			
1298	490 395,41	1 269 601,86	490 395,41	1 269 601,86		0,30	
612	490 427,38	1 269 605,10	490 427,38	1 269 605,10			
611	490 462,50	1 269 605,84	490 462,50	1 269 605,84		0,10	Закрепление отсутствует
3	490 826,41	1 269 603,14	490 826,41	1 269 603,14			
1280	490 941,82	1 269 602,29	490 941,82	1 269 602,29		0,30	—
1057	491 101,52	1 269 601,11	491 101,52	1 269 601,11			
1056	491 459,22	1 269 598,45	491 459,22	1 269 598,45			
1299	491 753,53	1 269 596,27	491 753,53	1 269 596,27			
1300	491 792,88	1 269 593,73	491 792,88	1 269 593,73			
1301	491 838,17	1 269 582,65	491 838,17	1 269 582,65			
1302	491 883,31	1 269 568,00	491 883,31	1 269 568,00			
1303	491 912,61	1 269 565,09	491 912,61	1 269 565,09			
1304	491 947,91	1 269 568,56	491 947,91	1 269 568,56			
1305	491 971,64	1 269 576,21	491 971,64	1 269 576,21			
1306	491 995,66	1 269 590,21	491 995,66	1 269 590,21			
1307	492 000,87	1 269 593,71	492 000,87	1 269 593,71			
1308	492 002,82	1 269 601,18	492 002,82	1 269 601,18			

1	2	3	4	5	6	7	8
1309	491 997,26	1 269 596,89	491 997,26	1 269 596,89	—	—	—
1310	491 970,62	1 269 581,91	491 970,62	1 269 581,91			
1311	491 947,52	1 269 574,42	491 947,52	1 269 574,42			
1312	491 912,54	1 269 571,09	491 912,54	1 269 571,09			
1313	491 883,90	1 269 573,71	491 883,90	1 269 573,71			
1314	491 838,56	1 269 588,57	491 838,56	1 269 588,57			
1315	491 792,77	1 269 599,73	491 792,77	1 269 599,73			
1316	491 753,58	1 269 602,27	491 753,58	1 269 602,27			
1317	490 462,54	1 269 611,84	490 462,54	1 269 611,84			
1318	490 427,25	1 269 611,05	490 427,25	1 269 611,05			
1319	490 392,84	1 269 605,26	490 392,84	1 269 605,26			
1320	490 369,97	1 269 598,46	490 369,97	1 269 598,46			
1321	490 361,59	1 269 595,16	490 361,59	1 269 595,16			
1322	490 336,66	1 269 582,34	490 336,66	1 269 582,34			
1323	490 311,97	1 269 565,31	490 311,97	1 269 565,31			
1324	490 294,77	1 269 549,90	490 294,77	1 269 549,90			
1293	490 298,57	1 269 546,38	490 298,57	1 269 546,38			

2. Сведения о частях границ уточняемого земельного участка с кадастровым номером

67:25:0000000:146

:

Обозначение части границ		Горизонтальное проложение (S), м	Описание прохождения части границ	Сведения о согласовании местоположения границ (согласовано/спорное)
от т.	до т.			
1	2	3	4	5
67:25:0010723:60				
1293	1294	22,24	—	согласовано
1294	1295	28,14		
1295	1296	27,29		
1296	1297	9,18		
1297	1298	25,86		
1298	612	32,13		
612	611	35,13		
611	3	363,92		
3	1280	115,41		
1280	1057	159,70		
1057	1056	357,71		
1056	1299	294,32		

1	2	3	4	5
1299	1300	39,43	—	согласовано
1300	1301	46,63		
1301	1302	47,46		
1302	1303	29,44		
1303	1304	35,47		
1304	1305	24,93		
1305	1306	27,80		
1306	1307	6,28		
1307	1308	7,72		
1308	1309	7,02		
1309	1310	30,56		
1310	1311	24,28		
1311	1312	35,14		
1312	1313	28,76		
1313	1314	47,71		
1314	1315	47,13		
1315	1316	39,27		
1316	1317	1 291,08		
1317	1318	35,30		
1318	1319	34,89		
1319	1320	23,86		
1320	1321	9,01		
1321	1322	28,03		
1322	1323	29,99		
1323	1324	23,09		
1324	1293	5,18		
3. Сведения о характеристиках уточняемого земельного участка с кадастровым номером 67:25:0000000:146 :				
№ п/п	Наименование характеристики		Значение характеристики	
1	2		3	

1	2	3
1.	Адрес земельного участка	—
1.1.	Сведения о местоположении земельного участка (при отсутствии адреса) в структурированном в соответствии с федеральной информационной адресной системой виде	Российская Федерация, Смоленская область, Ярцевский р-н, Ярцево г
1.2.	Дополнительные сведения о местоположении земельного участка	—
2.	Площадь земельного участка \pm величина погрешности определения (вычисления) площади ($P \pm \Delta P$), м ²	10 186 \pm 35,00
3.	Формула, примененная для вычисления предельной погрешности определения площади земельного участка, с подставленными значениями и итоговые (вычисленные) значения	$3,5*0,10*\sqrt{(10\ 186,00)} = 35$
4.	Площадь земельного участка согласно сведениям Единого государственного реестра недвижимости (Ркад), м ²	—
5.	Оценка расхождения Р и Ркад ($P - P_{кад}$), м ²	—
6.	Предельный минимальный и максимальный размеры земельного участка (Рмин и Рмакс), м ²	— —
7.	Кадастровый или иной государственный учетный номер (инвентарный) здания, сооружения, объекта незавершенного строительства, расположенного на земельном участке	—
8.	Вид (виды) разрешенного использования	—
8.1.	Дополнительные сведения об использовании земельного участка	—
9.	Сведения о земельных участках (землях общего пользования, территории общего пользования), посредством которых обеспечивается доступ	—
10.	Иные сведения	—
4. Пояснения к сведениям об уточняемом земельном участке с кадастровым номером		67:25:0000000:146 :
1.	—	

Описание местоположения здания, сооружения, объекта незавершенного строительства на земельном участке								
1. Сведения о характерных точках контура объекта недвижимости с кадастровым номером _____:								
Система координат _____							Зона № _____	
Обоз- начение харак- терных точек границ	Содержатся в Едином государственном реестре недвижимости			Определены в ходе выполнения комплексных кадастровых работ			Метод определения координат	Формулы, примененные для расчета средней квадратической погрешности определения координат характерных точек (Mt), м, с подставленными в такие формулы значениями и итоговые (вычисленные) значения Mt, м
	координаты, м		Радиус, м	координаты, м		Радиус, м		
	X	Y	R	X	Y	R		
1	2	3	4	5	6	7	8	9
2. Сведения о характеристиках объекта недвижимости с кадастровым номером _____:								
№ п/п	Наименование характеристики				Значение характеристики			
1	2				3			
1.	Вид объекта недвижимости							
2.	Ранее присвоенный государственный учетный номер (инвентарный) здания, сооружения, объекта незавершенного строительства							
3.	Кадастровый номер земельного участка (земельных участков), в границах которого (которых) расположены здание, сооружение, объект незавершенного строительства							
4.	Уникальный учетный номер кадастрового квартала, в границах которого расположены здание, сооружение, объект незавершенного строительства							
5.	Адрес здания, сооружения, объекта незавершенного строительства							
5.1.	Сведения о местоположении здания, сооружения, объекта незавершенного строительства (при отсутствии адреса) в структурированном в соответствии с федеральной информационной адресной системой виде							
5.2.	Дополнительные сведения о местоположении							
6.	Иные сведения							
3. Пояснения к сведениям об объекте недвижимости с кадастровым номером _____:								
1.								

Сведения о зданиях, сооружениях, объектах незавершенного строительства, необходимые для исправления реестровых ошибок в сведениях об описании их местоположения								
1. Сведения о характерных точках контура _____ _____ вид объекта недвижимости (здание, сооружение, объект незавершенного строительства) с кадастровым номером _____:								
Система координат _____							Зона № _____	
Обоз- начение харак- терных точек границ	Содержатся в Едином государственном реестре недвижимости			Определены в ходе выполнения комплексных кадастровых работ			Метод определения координат	Формулы, примененные для расчета средней квадратической погрешности определения координат характерных точек (Mt), м, с подставленными в такие формулы значениями и итоговые (вычисленные) значения Mt, м
	координаты, м		Радиус, м	координаты, м		Радиус, м		
	X	Y	R	X	Y	R		
1	2	3	4	5	6	7	8	9
2. Иные сведения об объекте недвижимости с кадастровым номером _____:								
1.								
3. Пояснения к сведениям об объекте недвижимости с кадастровым номером _____:								
1.								

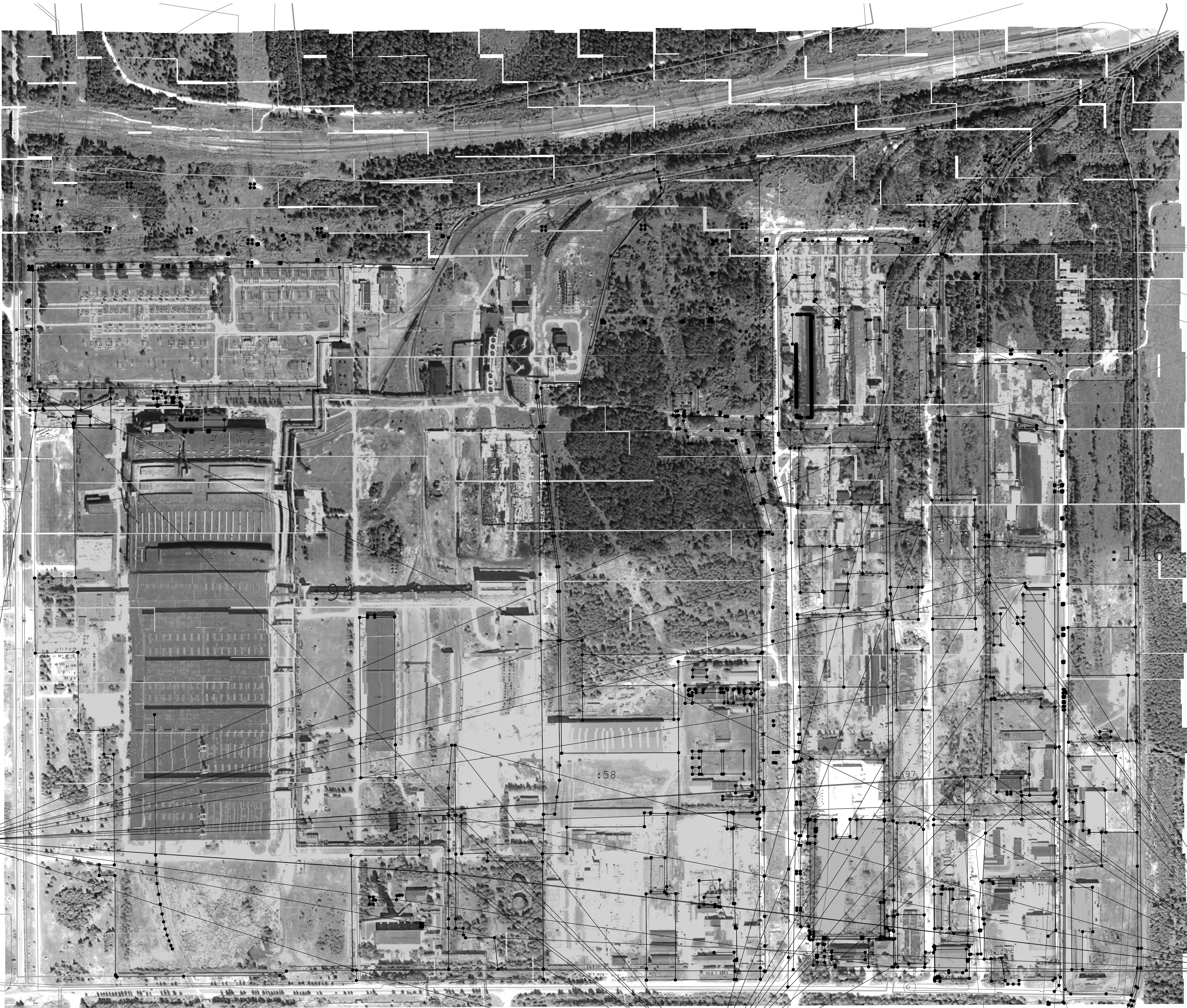
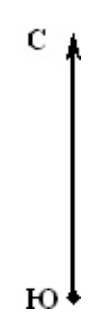

- Условные обозначения:
- Существующая часть границы, имеющиеся в ЕГРН сведения о которой достаточны для определения ее местоположения
 - вновь образованная часть границы, сведения о которой достаточны для определения ее местоположения
 - Часть контура, образованного проекцией существующего наземного конструктивного элемента здания, сооружения, объекта незавершенного строительства
 - Часть контура, образованного проекцией вновь образованного наземного конструктивного элемента здания, сооружения, объекта незавершенного строительства
 - Характерная точка контура здания, сооружения, объекта незавершенного строительства
 - Зона с особыми условиями использования территории ЗОУИТ
 - Граница кадастрового квартала
 - Кадастровый номер земельного участка
- 13:24:0110094 - Кадастровый номер квартала
- :100

